

DAOL Weekly Strategy

30 Jul – 2 Aug 2024

ฝ่ายวิเคราะห์กลยุทธ์การลงทุนหลักทรัพย์

เบอร์โทรศัพท์ : 02-351-1801

โดย : มงคล พ่วงเกตุรา (ต่อ 5450), พรรณนภา เหมะสุรัตน์ (ต่อ 5451)

“ SET มีโอกาส rebound ต่อเนื่องได้ถึงระดับไหน ? ”

ประเด็นวิเคราะห์วันนี้

- ประชุม Fed ลดดอกเบี้ยเดือน ก.ค. นี้เลยมีไหม เรามองยังไง?
- ปรับ พ.ร.บ.กองทุนน้ำมัน ทำไมมองว่าเป็นลบต่อกลุ่มโรงกลั่น และปั๊มน้ำมัน
- EA นัดประชุมผู้ถือหุ้นกู้ อาจจะขอเลื่อนชำระหนี้หรือไม่
- TESG เตรียมเข้า ครม.วันนี้

SET Impact Gain	Impact	Trade	Change	%Chg	Volume	Value
GULF	2.1150	47.25↑	2.25	5.00	715767	3309836
DELTA	1.2500	92.75↑	1.25	1.37	191332	1752464
INTUCH	0.9750	82.00↑	3.75	4.79	298941	2413660
ADVANC	0.9600	227.00↑	4.00	1.79	66112	1486778
PTTEP	0.9600	147.00↑	3.00	2.08	51490	750051
AOT	0.8550	57.75↑	0.75	1.32	146222	837436
SCB	0.6750	103.00	2.50	2.49	73475	753248
CPF	0.4690	23.90	0.70	3.02	240972	572554
BBL	0.4500	136.00↑	3.00	2.26	84199	1137388
TTB	0.3880	1.70	0.05	3.03	3673685	617051
PTTGC	0.3600	27.25↓	1.00	3.81	233182	627210
CRC	0.3600	32.50	0.75	2.36	42380	136518
BDMS	0.3175	26.50↑	0.25	0.95	327871	864697
MTC	0.2550	40.00	1.50	3.90	55285	218548
JTS	0.2400	63.25↑	4.00	6.75	8297	52720
BH	0.2400	245.00	4.00	1.66	22866	557773
IVL	0.2250	18.90↑	0.50	2.72	206431	385193
KTC	0.2100	39.75	1.00	2.58	22349	88178
ITC	0.1920	22.20	0.80	3.74	46362	102216
KBANK	0.1900	128.00↑	1.00	0.79	69873	893969
FPT	0.1710	14.50↑	0.90	6.62	380	544
HMPRO	0.1575	9.00	0.15	1.69	158101	141641
CCET	0.1494	3.64↑	0.18	5.20	399988	142785
SAPPE	0.0900	92.75↑	4.50	5.10	8184	74949
COM7	0.1330	21.20↑	0.70	3.41	173500	362717
WHA	0.1190	5.15↓	0.10	1.98	272174	140668
BAY	0.1180	24.20↓	0.20	0.83	405	984
GPSC	0.1150	38.75↓	0.50	1.31	67229	256691
AWC	0.1020	3.76↓	0.04	1.08	414855	153566
KCE	0.0900	44.00↑	1.00	2.33	74033	322355

mai Impact Gain	Impact	Trade	Change	%Chg	Volume	Value
TURTLE	0.8360	6.40	0.55	9.40	3	2
MASTER	0.2900	49.75	1.00	2.05	10468	51779
AU	0.2730	7.90↑	0.35	4.64	3673	2858
BTC	0.2062	0.52↑	0.02	4.00	81398	4194
SPA	0.1830	7.05	0.15	2.17	34041	23555
KLINIQ	0.1575	37.50	0.75	2.04	8681	32489
MEB	0.1450	29.75↑	0.50	1.71	3734	10989
BE8	0.1250	15.00	0.50	3.45	3025	4482
MAGURO	0.0840	13.70↑	0.70	5.38	17050	22940
XO	0.0820	23.50↑	0.20	0.86	7560	17623
SENX	0.0802	0.37↑	0.02	5.71	17	1
JPARK	0.0760	6.55↑	0.20	3.15	33661	21805
TITLE	0.0750	3.98	0.10	2.58	272	107
SPVI	0.0684	2.76↑	0.18	6.98	7880	2122
STP	0.0700	13.00↑	0.70	5.69	2141	2745
TRV	0.0690	2.24	0.30	15.46	93	23
TRP	0.0660	11.20	0.20	1.82	3123	3496
UMS	0.0615	0.40	0.05	14.29	16	1
FSMART	0.0576	4.82	0.08	1.69	3922	1885
AUCT	0.0520	9.95	0.10	1.02	1577	1562
TMI	0.0512	1.34↑	0.08	6.35	53046	6773
BBIK	0.0475	30.25	0.25	0.83	7134	21329
NTSC	0.0500	14.00	0.50	3.70	117	162
COLOR	0.0448	1.14↑	0.08	7.55	3700	403
PIMO	0.0432	1.88↓	0.06	3.30	26644	4979
SAAM	0.0435	8.00↑	0.15	1.91	18246	14539
NETBAY	0.0380	14.10	0.20	1.44	1653	2314
LTS	0.0400	6.70↑	0.20	3.08	5841	3893
STOWER	0.0352	0.07↑	0.01	16.67	13510	81
TRT	0.0348	4.56↑	0.12	2.70	2092	941

SET Impact Loss	Impact	Trade	Change	%Chg	Volume	Value
TRUE	-0.4140	8.80↓	-0.15	-1.68	1052227	928862
CPAXT	-0.2100	29.50↓	-0.25	-0.84	23870	70483
BEM	-0.1830	7.90↓	-0.15	-1.86	359378	285091
CPALL	-0.1800	56.75	-0.25	-0.44	193563	1097805
TOP	-0.1800	50.00	-1.00	-1.96	249360	1256920
BSRC	-0.1680	7.55↓	-0.60	-7.36	118271	90960
SPRC	-0.1400	7.50	-0.40	-5.06	730630	552113
KTB	-0.1120	17.80	-0.10	-0.56	384638	684424
BTS	-0.1050	4.18	-0.10	-2.34	2335218	997900
BCP	-0.0825	32.00	-0.75	-2.29	188474	604887
JAS	-0.0552	2.88↑	-0.08	-2.70	529755	151937
LH	-0.0475	5.60↓	-0.05	-0.88	320732	180559
EA	-0.0420	4.10	-0.14	-3.30	1392112	568120
THG	-0.0350	26.50	-0.50	-1.85	2439	6507
BYD	-0.0336	1.02	-0.08	-7.27	835985	85494
CREDIT	-0.0300	17.00	-0.30	-1.73	358	609
RAM	-0.0250	29.50↑	-0.25	-0.84	431	1270
PB	-0.0200	62.00	-0.50	-0.80	8	50
SKR	-0.0160	9.80↓	-0.10	-1.01	952	936
MOSHI	-0.0150	44.50↓	-0.50	-1.11	6162	27648
TNL	-0.0150	32.00	-0.75	-2.29	1	3
SCGD	-0.0130	7.40	-0.10	-1.33	12108	8953
BCPG	-0.0120	5.50↓	-0.05	-0.90	30888	16998
AIMIRT	-0.0120	10.80↓	-0.20	-1.82	455	495
SRICHA	-0.0070	7.70↑	-0.35	-4.35	6629	5125
SCCC	-0.0100	134.50	-0.50	-0.37	590	7948
ENY	-0.0096	4.25	-0.24	-5.35	1	0
ACE	-0.0081	1.31↓	-0.01	-0.76	24588	3215
PF	-0.0080	0.18	-0.01	-5.26	163942	2953
POLY	-0.0080	9.20	-0.20	-2.13	48	44

mai Impact Loss	Impact	Trade	Change	%Chg	Volume	Value
BOL	-0.2340	6.25	-0.30	-4.58	5873	3700
EFORL	-0.0764	0.09↓	-0.02	-18.18	359606	3691
TPCH	-0.0570	6.00	-0.15	-2.44	4865	2931
MUD	-0.0505	1.35	-0.05	-3.57	2	0
PRI	-0.0310	7.65↓	-0.10	-1.29	8474	6530
24CS	-0.0246	4.04↓	-0.06	-1.46	71320	29075
TBN	-0.0250	5.70↓	-0.25	-4.20	8411	4893
ADB	-0.0207	0.50↓	-0.03	-5.66	1786	91
READY	-0.0165	6.85	-0.15	-2.14	408	282
TMC	-0.0176	1.20↓	-0.04	-3.23	2341	284
BSM	-0.0160	2.28↓	-0.08	-3.39	2263	502
TNP	-0.0152	3.52↓	-0.02	-0.56	2559	905
NCL	-0.0150	0.40	-0.03	-6.98	94962	3933
KCM	-0.0130	0.28	-0.02	-6.67	33828	1014
CHIC	-0.0130	0.50	-0.01	-1.96	925	47
SR	-0.0130	0.46	-0.02	-4.17	217	10
NAT	-0.0124	4.32↑	-0.04	-0.92	2305	994
PROUD	-0.0093	1.49↓	-0.01	-0.67	951	142
RWI	-0.0087	0.41↓	-0.01	-2.38	2137	88
SAF	-0.0087	0.51↓	-0.03	-5.56	3521	181
WINMED	-0.0076	1.78↓	-0.02	-1.11	529	95
BLESS	-0.0076	0.49↓	-0.01	-2.00	1569	77
GSC	-0.0072	0.90↓	-0.03	-3.23	37	3
YONG	-0.0065	1.52↓	-0.01	-0.65	2603	395
ADD	-0.0060	4.50↑	-0.04	-0.88	103	46
SIMAT	-0.0062	1.34↓	-0.01	-0.74	5027	667
BIS	-0.0060	3.36	-0.02	-0.59	450	151
UEC	-0.0054	1.75↓	-0.01	-0.57	4722	831
SVR	-0.0049	1.33	-0.01	-0.75	466	62
TIGER	-0.0044	0.65	-0.01	-1.52	282	17



SET	1307.21	+15.63	+1.21%	Vol	Proj.	0.001291.58-100.00	% 17:03
GAP:		SET Index					
B.Vol		Bid	Ask	O.Vol	Avg.	51.01	%Buy 58.94
					Open	1292.64	%Sell 41.06
					High	1307.21	Volume 7870932
					Low	1290.48	Vol5D 8193077
					Prev	1291.58	Value 40148944
					%Swing	1.30	Mktcap16188018
					EPS	N/A	%Mcap 100.00
					DPS	N/A	P/BV 1.23
%B_Vol	%	%	%O_Vol	Impact	15.630		P/E 17.11
							Yield(%) 3.51
SET	1307.21	+15.63	+1.21%	40148.95 MB	Gain 374	Lose 125	Unch 153
					P/E		17.11

High =	1718.55
Low =	1500.71
Open =	1478.89
Close =	1466.33
EAvg 15 =	1432.25
EAvg 30 =	1405.70
EAvg 60 =	1343.82
EAvg 100 =	1291.58
0.00% =	969.08
100.00% =	1718.55
38.20% =	1255.38
50.00% =	1343.82
61.80% =	1432.25



RSI 14 =	37.57
SAvg 14 =	30.61



ข้อมูลการขายชอร์ตที่ยังไม่ได้ซื้อคืน

ข้อมูลการขายชอร์ตที่ยังไม่ได้ซื้อคืน (Outstanding Short Positions) เป็นข้อมูลรายวันที่ตลาดหลักทรัพย์ฯ ได้รับรายงานจากสมาชิก

ซึ่งสมาชิกจะปรับปรุงรายการเมื่อได้รับแจ้งข้อมูลการซื้อคืนหลักทรัพย์จากลูกค้าหรือเมื่อเกิน 60 วันนับจากวันที่ลูกค้าขายชอร์ต

หลักทรัพย์	19 Jul 24	23 Jul 24	24 Jul 24	25 Jul 24	26 Jul 24	แนวโน้ม
AOT-R	107,270,518	107,371,918	106,667,818	107,223,818	107,432,618	
DELTA-R	71,409,000	68,885,500	69,925,500	70,339,200	71,338,800	
PTTEP-R	32,218,600	32,285,000	32,599,600	32,715,600	33,849,800	
KBANK-R	13,085,300	13,446,800	13,464,000	13,472,600	13,450,500	
BTS-R	148,788,182	148,662,682	147,020,582	150,532,982	153,671,782	
SCC-R	7,511,950	7,171,550	7,229,950	7,285,250	6,956,050	
ADVANC-R	4,608,000	4,520,300	4,521,500	4,521,500	4,531,000	
LH-R	74,871,932	72,995,832	73,032,332	72,333,932	67,564,932	
PTT-R	96,387,400	96,374,300	96,742,100	98,061,500	98,347,700	
AWC-R	469,960,720	434,145,920	434,044,820	435,179,620	436,524,920	
AOT	6,024,100	8,465,200	8,251,100	8,332,500	8,192,700	
CPALL-R	61,015,953	59,490,853	59,358,153	59,266,653	58,339,353	
CRC-R	53,856,167	53,907,567	54,024,767	53,831,567	53,841,367	
EA-R	55,917,700	60,233,800	67,208,200	67,027,700	62,655,500	
GULF-R	56,855,900	57,568,500	59,453,800	61,321,300	63,841,100	
MINT-R	62,461,232	61,012,132	61,156,432	61,615,032	61,562,532	
PTTGC-R	32,952,700	30,672,200	30,604,600	30,894,600	31,067,700	
MTC-R	22,254,323	20,113,823	19,992,023	19,929,815	19,977,415	
BH-R	4,047,300	3,968,100	4,005,900	4,146,900	4,224,000	
CPF-R	29,902,300	29,912,900	30,002,200	30,051,100	30,051,100	

Date	Country	Event	Period	Surv(M)	Prior
30-Jul	EC	Consumer Confidence	Jul F	--	13.0
31-Jul	JN	Retail Sales YoY	Jun	3.3%	3.0%
	JN	Industrial Production YoY	Jun P	-6.1%	1.1%
	CH	Manufacturing PMI	Jul	49.4	49.5
	CH	Non-manufacturing PMI	Jul	50.2	50.5
	TH	Mfg Production Index ISIC NSA YoY	Jun	-1.0%	-1.5%
	TH	BoT : Thai's Economic Monthly Report	Jun		
	EC	CPI Estimate YoY	Jul	2.4%	2.5%
	EC	CPI MoM	Jul P	-0.17%	0.2%
	US	ADP Employment Change	Jul	160.83k	150k
	US	Pending Home Sales MoM	Jun	1.7%	-2.1%
	JN	BOJ Target Rate (Lower Bound)	Jul-31	0.01%	0.00%
	US	FOMC Rate Decision	Jul-31	5.24%	5.25%
1-Aug	US	Initial Jobless Claims	Jul-27	--	235k
	US	ISM Manufacturing	Jul	4903.00%	4850.0%
	UK	BOE Meeting			
2-Aug	US	Change in Nonfarm Payrolls	Jul	178.92k	206k
	US	Unemployment Rate	Jul	4.1%	0.0
	US	Average Hourly Earnings MoM	Jul	0.3%	0.3%
5-Aug	TH	CPI YoY	Jul	--	0.6%
	TH	CPI Core YoY	Jul	--	0.36%
	EC	PPI YoY	Jun	--	-4.20%
6-Aug	EC	Retail Sales YoY	Jun	--	0.0
7-Aug	CH	Exports YoY	Jul	--	8.60%
8-Aug	JN	Foreign Buying Japan Stocks	Aug-02	--	--
	US	Initial Jobless Claims	Aug-03	--	--
9-Aug	CH	PPI YoY	Jul	--	-0.8%
	CH	CPI YoY	Jul	--	0.2%

คาดดัชนี มีโอกาสปรับตัวขึ้น จับตาสัญญาณ Rebound ของตลาด หลังลงไปเกือบ low เดิม

- ดัชนี สัปดาห์ที่ผ่านมา ปรับตัวลงจากข่าวลบหลายข่าว(EA) คาดสัปดาห์นี้ แรงขานน่าจะลดลง รอประชุม FOMC สัปดาห์หน้า ดัชนี น่าจะแกว่งรอบแคบๆ นักลงทุนส่วนใหญ่เล่นเก็งกำไรช่วงสั้นๆ ประเมินกรอบดัชนี สัปดาห์นี้ 1310-1330 จุด
- สัปดาห์นี้มีการประชุมธนาคารกลางหลายแห่ง FED(31 ก.ค.) คาดยังคงอัตราดอกเบี้ยที่ 5.25-5.50% และรอฟังสัญญาณการลดอัตราดอกเบี้ยช่วงก.ย.-ธ.ค.67 ซึ่งคาดปีนี้อาจลดได้ 2-3 ครั้ง BOJ(31 ก.ค.) คาดจะมีการปรับขึ้นอัตราดอกเบี้ย และจะปรับลดขนาดมาตรการเข้าซื้อพันธบัตรรัฐบาลญี่ปุ่น (JGB) ลง BOE(1 ส.ค.) คาดจะยังคงอัตราดอกเบี้ยในรอบนี้
- อิสราเอล โจมตีกลุ่ม ฮิซบอลเลาะห์ ในเลบานอน เมื่อวันอาทิตย์ (28) หลังระบุว่ากลุ่มนี้ได้โจมตีเมืองมาจดัล ชามส์ ของอิสราเอล ส่งผลให้สถานการณ์ในตะวันออกกลาง กลับมาตึงเครียดอีกครั้ง เราประเมินว่า สงครามในตะวันออกกลาง ทำให้ปัญหาการขนส่งสินค้ายังมีอยู่ ค่าระวางเรืออาจสูงขึ้น แต่ปริมาณการขนส่งจะลดลง รวมทั้งต้นทุนการส่งสินค้าสูงขึ้น ลบต่อเศรษฐกิจโลกและราคาน้ำมันดิบ



คาดดัชนี มีโอกาสปรับตัวขึ้น จับตาสัญญาณ Rebound ของตลาด หลังลงไปเกือบ low เดิม

30 Jul 24

- คลัง แกลงปรับประมาณการปี 2567 ปรับเพิ่มคาดการณ์ GDP ปี 67 โต 2.7% (ยังไม่รวมดิจิทัลวอลเล็ต) จากเดิมคาด 2.4% เมื่อเดือนเม.ย. ทั้งนี้หากรวมโครงการดิจิทัลวอลเล็ตเข้าไปแล้วจะช่วย GDP โตอีก 1.2-1.8% เพยท่งเกี่ยวข้อง - ส่งออก - เบิกจ่ายภาครัฐ เร่งออกมาตรการดัน GDP ปีนี้ได้ถึง 3% และได้ปรับเพิ่มประมาณการ นกท. เข้าไทยปีนี้ เป็น 36 ล้านคน ขยายตัว 27.9% จากเดิมที่คาด 35.7 ล้านคน **และจะมีการออกมาตรการสินเชื่อ และมาตรการภาษีดึงดูดการลงทุนอย่างต่อเนื่อง** การที่ ก.คลัง มอง GDP ดี เป็นบวกทางจิตวิทยาต่อตลาดหุ้น และหุ้นขนาดใหญ่
- สบค. เพยตัวเลขส่งออกเดือนมิ.ย. หดตัว 0.3% ลดลงเล็กน้อยหลังหมดฤดูการผลิตไม้ การนำเข้าเพิ่มขึ้น 0.3% และดุลการค้าเกินดุล 218 ล้านดอลลาร์ เกินดุลติดต่อกันเป็นเดือนที่ 2 โดย H1/67 การส่งออกเพิ่มขึ้น 2% นำเข้าเพิ่ม 3% ส่งผลให้ขาดดุลอยู่ที่ 5,242.7 ล้านดอลลาร์ แต่กระทรวงพาณิชย์ยังคงคาดเป้า ส่งออกตามเดิมที่ 1-2% และคาดส่งออกก.ค.จะขยายตัว

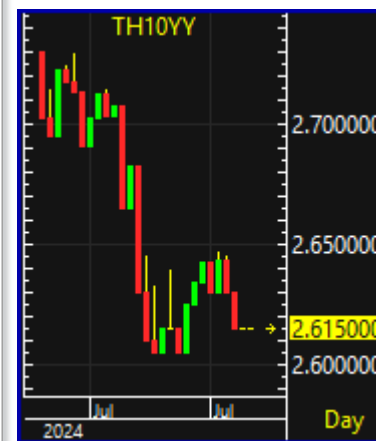

คาดดัชนี มีโอกาสปรับตัวขึ้น จับตาสัญญาณ Rebound ของตลาด หลังลงไปเกือบ low เดิม

- กระทรวงพลังงาน เตรียมยกเลิก พ.ร.บ.กองทุนน้ำมันฯ พ.ศ. 2562 พร้อมร่างกฎหมายฉบับใหม่ขึ้นมาใช้แทน ซึ่งจะครอบคลุมทั้งการใช้เงินกองทุนน้ำมันเชื้อเพลิง และการตั้งอำนาจด้านกำหนดเพดานภาษีน้ำมันกลับคืนมา คาดร่าง พ.ร.บ.ใหม่จะเสร็จภายในปีนี้ รัฐบาลต้องการตรึงเพดานภาษีน้ำมัน และลดการเก็บภาษีซ้ำซ้อน เพื่อช่วยเหลือค่าครองชีพประชาชน **จะเป็นลบกับหุ้นโรงกลั่นน้ำมัน (TOP, SPRC, BCP) และสถานีบริการน้ำมัน (OR, PTG, SUSCO)**
- EA เรียกประชุมผู้ถือหุ้น 2 รุ่น วงเงินรวม 5.5 พันล้านบาท ในวันที่ 9 ส.ค. และ 14 ส.ค. **ข่าวนี้ลบเล็กน้อยต่อหุ้น EA และตัวอื่นๆในกลุ่ม** เพราะไม่รู้ว่าเกิดอะไรต่อ หรือจะมีการยืดเวลาคืนเงินออกไป ซึ่งเป็นก้อนที่ค่อนข้างใหญ่ ขณะที่ข่าวที่จะมีผู้มาซื้อธุรกิจของกลุ่ม ก็ได้ถูกปฏิเสธมาแล้ว
- Event สำคัญ สัปดาห์นี้: การประชุมธนาคารกลาง FOMC(31) BOJ(31) BOE(1) PMI จีน(31) รมท.รายงานสภาวะเศรษฐกิจประจำเดือน(31) อัตราการว่างงานสหรัฐฯ(2) การจ้างงานนอกภาคการเกษตรสหรัฐฯ(2)





The Federal Reserve

การประชุมวันที่ 31 ก.ค. 2567



The Bank of Japan

การประชุมวันที่ 31 ก.ค. 2567



Bank of England

การประชุมวันที่ 1 ส.ค. 2567

สัปดาห์นี้มีการประชุมธนาคารกลางหลายแห่ง FED(31 ก.ค.) คาดยังคงอัตราดอกเบี้ยที่ 5.25-5.50% และรอฟังสัญญาณการลดอัตราดอกเบี้ยช่วงก.ย.-ธ.ค.67 ซึ่งคาดปีนี้อาจลดได้ 2-3 ครั้ง BOJ(31 ก.ค.) คาดจะมีการปรับขึ้นอัตราดอกเบี้ยและจะปรับลดขนาดมาตรการเข้าซื้อพันธบัตรรัฐบาลญี่ปุ่น (JGB) ลง BOE(1 ส.ค.) คาดจะยังคงอัตราดอกเบี้ยในรอบนี้

CME FEDWATCH TOOL - CONDITIONAL MEETING PROBABILITIES										
MEETING DATE	300-325	325-350	350-375	375-400	400-425	425-450	450-475	475-500	500-525	525-550
7/31/2024					0.0%	0.0%	0.0%	0.0%	4.1%	95.9%
9/18/2024	0.0%	0.0%	0.0%	0.0%	0.0%	0.0%	0.3%	10.1%	89.6%	0.0%
11/7/2024	0.0%	0.0%	0.0%	0.0%	0.0%	0.2%	6.2%	58.5%	35.1%	0.0%
12/18/2024	0.0%	0.0%	0.0%	0.0%	0.1%	5.7%	53.9%	37.2%	3.1%	0.0%
1/29/2025	0.0%	0.0%	0.0%	0.1%	4.2%	40.4%	41.9%	12.6%	0.9%	0.0%
3/19/2025	0.0%	0.0%	0.1%	3.4%	33.9%	41.6%	17.9%	3.0%	0.2%	0.0%
4/30/2025	0.0%	0.0%	2.0%	20.5%	38.2%	28.3%	9.5%	1.4%	0.1%	0.0%
6/18/2025	0.0%	1.4%	14.6%	32.6%	31.5%	15.5%	4.0%	0.5%	0.0%	0.0%
7/30/2025	0.6%	6.9%	22.1%	32.1%	24.8%	10.7%	2.5%	0.3%	0.0%	0.0%

โอกาสที่ Fed จะลดดอกเบี้ย

- ก.ย. 100%
- พ.ย. 100%
- ธ.ค. 100%

เศรษฐกิจไทยปี 2567 คาดว่าจะขยายตัวได้อย่างต่อเนื่องที่ร้อยละ 2.7 ต่อปี
เร่งขึ้นจากปี 2566 ที่ขยายตัวร้อยละ 1.9 ต่อปี

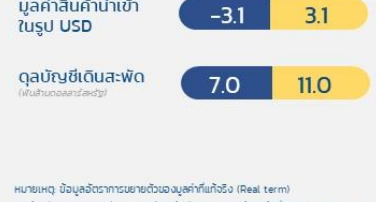
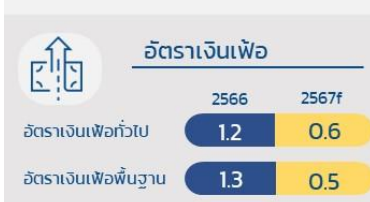
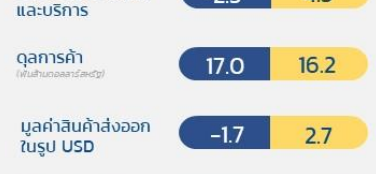
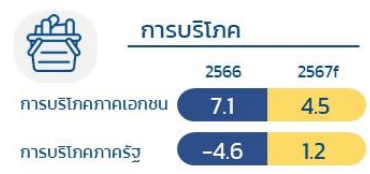

หมายเหตุ: ข้อมูลอัตราการขยายตัวของมูลค่าแท้จริง (Real term) ขยายตัว อัตราการขยายตัวของมูลค่าส่งออกและนำเข้าสินค้าคิดจาก USD term ตามระบบ BOP

Growth (%yoy)	2565	2566	2567f			
			ณ เม.ย. 67	ณ ก.ค. 67	เทียบค่าครั้งก่อน	ช่วงคาดการณ์
Real GDP	2.5	1.9	2.4	2.7	▲	2.2 ถึง 3.2
- Real Private Consumption	6.2	7.1	3.5	4.5	▲	4.0 ถึง 5.0
- Real Public Consumption	0.1	-4.6	1.9	1.2	▼	0.7 ถึง 1.7
- Real Private Investment	4.7	3.2	3.7	3.6	▼	3.1 ถึง 4.1
- Real Public Investment	-3.9	-4.6	0.6	1.0	▲	0.5 ถึง 1.5
- Real Exports of goods and services	6.1	2.1	4.0	5.1	▲	4.6 ถึง 5.6
- Real Imports of goods and services	3.6	-2.3	2.8	4.5	▲	4.0 ถึง 5.0
Trade Balance (Bil.\$)	13.5	17.0	14.4	16.2	▲	14.9 ถึง 17.5
- Export of goods (in USD)	5.4	-1.7	2.3	2.7	▲	2.2 ถึง 3.2
- Import of goods (in USD)	14.0	-3.1	3.4	3.1	▼	2.6 ถึง 3.6
Current Account (Bil.\$)	-15.7	7.0	9.3	11.0	▲	8.4 ถึง 13.6
- Current Account (%GDP)	-3.2	1.4	1.8	2.4	▲	1.9 ถึง 2.9
Headline Inflation	6.1	1.2	0.6	0.6	▬	0.1 ถึง 1.1
Core Inflation	2.5	1.3	0.8	0.5	▼	0.0 ถึง 1.0

หน่วย : ล้านเหรียญสหรัฐ	มิ.ย. 2567	ม.ค. - มิ.ย. 2567
มูลค่าการส่งออก	24,796.6 -0.3%	145,290.0 +2.0%
มูลค่าการนำเข้า	24,578.5 +0.3%	150,532.6 +3.0%
ดุลการค้า	+218.0	-5,242.7

สินค้าเกษตร
กลับมาหดตัว

เดือนมิถุนายน 2567
2,511.6 ล้านเหรียญสหรัฐ
(90,427 ล้านบาท)
↓ -2.2%

6 เดือนแรกของปี 2567
14,972.4 ล้านเหรียญสหรัฐ
(535,817 ล้านบาท)
↑ +7.6%

สินค้าอุตสาหกรรมเกษตร
หดตัวในรอบ 3 เดือน

เดือนมิถุนายน 2567
1,875.8 ล้านเหรียญสหรัฐ
(67,535 ล้านบาท)
↓ -4.8%

6 เดือนแรกของปี 2567
11,546.7 ล้านเหรียญสหรัฐ
(412,767 ล้านบาท)
↓ -1.9%

สินค้าอุตสาหกรรม
ขยายตัว 3 เดือนต่อเนื่อง

เดือนมิถุนายน 2567
19,442.2 ล้านเหรียญสหรัฐ
(699,990 ล้านบาท)
↑ +0.3%

6 เดือนแรกของปี 2567
113,537.1 ล้านเหรียญสหรัฐ
(4,055,441 ล้านบาท)
↑ +2.0%

สินค้าเกษตรและอุตสาหกรรมเกษตร			สินค้าอุตสาหกรรม		
สินค้า	%YoY		สินค้า	%YoY	
	มิ.ย. 67	ม.ค. - มิ.ย. 67		มิ.ย. 67	ม.ค. - มิ.ย. 67
ข้าว	+96.6	+48.1	รถยนต์ อุปกรณ์และส่วนประกอบ	+13.5	-0.3
ยางพารา	+28.8	+30.6	เครื่องคอมพิวเตอร์ อุปกรณ์และส่วนประกอบ	+22.0	+23.2
อาหารสัตว์เลี้ยง	+13.1	+26.6	เครื่องจักรกลและส่วนประกอบ	+7.2	+12.4
ไก่แปรรูป	+4.0	+6.2	เครื่องโทรศัพท์ อุปกรณ์และส่วนประกอบ	+20.1	+43.0
ผลไม้กระป๋องและแปรรูป	+6.0	+15.6	ผลิตภัณฑ์ยาง	-7.9	-4.0
ไขมันและน้ำมันจากพืชและสัตว์	+147.7	-20.1	เม็ดพลาสติก	-6.3	-4.1
ผลไม้สด แขนเย็น แช่แข็ง และแห้ง	-37.8	-6.0	เคมีภัณฑ์	-5.5	-6.6
น้ำตาลทราย	-51.9	-37.5	แผงวงจรไฟฟ้า	-21.4	-13.0
เครื่องดื่ม	-9.5	+2.5	เหล็ก เหล็กกล้าและผลิตภัณฑ์	-24.2	+14.0
ไก่สดแช่เย็นแช่แข็ง	-13.4	-3.4	เครื่องยนต์สันดาปภายในแบบลูกสูบและส่วนประกอบ	-54.2	-16.2

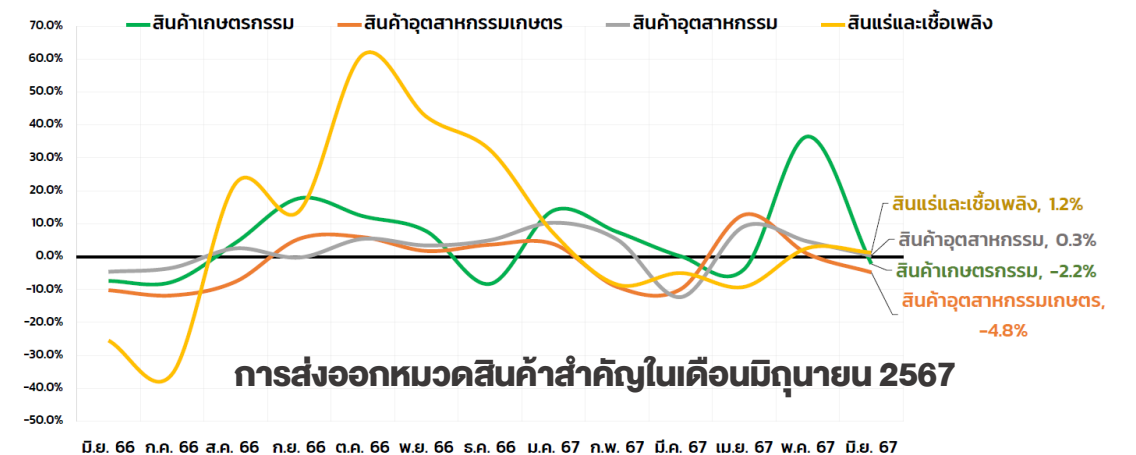



‘พีระพันธ์’ ยกร่าง กม.ใหม่ ยุบทั้งพ.ร.บ.กองทุนน้ำมัน-ตั้งคณะกรรมการร่วมคลังตริง ดีเซล 33 บ.

- ในการแถลงข่าวล่าสุดของนายพีระพันธ์ุ สาสิรัฐวิภาค รองนายกรัฐมนตรีและรมว.พลังงาน ยอมรับว่าการแก้ปัญหาราคาน้ำมันในระยะต่อไปต้องแก้ไขกฎหมายเพื่อให้อำนาจกองทุนน้ำมัน เชื้อเพลิงและกระทรวงพลังงานกำหนดราคาน้ำมันได้ ซึ่งรวมถึงการกำหนดอัตราภาษีและเงินที่จะนำส่งเข้าสู่กองทุนน้ำมันฯ ได้ ซึ่งการแก้ไขกฎหมายอยู่ระหว่างการจัดทำร่างกฎหมายเพื่อเสนอต่อที่รัฐสภาฯ แต่ในระยะสั้นก็ยังคงจำเป็นที่จะต้องขอให้กระทรวงการคลังพิจารณาลด ภาษีสรรพสามิตน้ำมันดีเซลลงเพื่อไม่ให้กองทุนน้ำมันฯ ต้องมีหนี้สินเพิ่มขึ้นจนบริหารจัดการ ไม่ได้
- อย่างไรก็ตามหากต้องมีการลดภาษีสรรพสามิตเพื่อรักษาระดับราคาน้ำมันดีเซลก็จะส่งผลกระทบต่อการจัดเก็บรายได้ของรัฐเพราะภาษีสรรพสามิตน้ำมันถือว่าเป็นรายได้ที่สำคัญอีก ส่วนหนึ่งของรัฐบาลเช่นกัน

<https://www.bangkokbiznews.com/business/economic/1137742>

กระทรวงพลังงาน เตรียมยกเลิก พ.ร.บ.กองทุนน้ำมันฯ พ.ศ. 2562 พร้อมร่างกฎหมายฉบับใหม่ขึ้นมาใช้แทน ซึ่งจะครอบคลุมทั้งการใช้เงินกองทุนน้ำมันเชื้อเพลิง และการตั้งอำนาจด้านกำหนดเพดานภาษีน้ำมันกลับคืนมา คาดร่าง พ.ร.บ.ใหม่จะเสร็จภายในปีนี้ รัฐบาลต้องการตรึงเพดานภาษีน้ำมัน และลดการเก็บภาษีซ้ำซ้อน เพื่อช่วยเหลือค่าครองชีพประชาชน **จะเป็นลบกับหุ้น** **โรงกลั่นน้ำมัน (TOP, SPRC, BCP) และสถาบันบริการ** **น้ำมัน (OR, PTG, SUSCO)**



ดิจิทัลวอลเล็ต ชัดเจนแล้ว ลงทะเบียน กลุ่มสมาร์ตโฟน 1 ส.ค.-15 ก.ย. และกลุ่มที่ไม่มีสมาร์ตโฟน 16 ก.ย.-15 ต.ค. ส่วนลงทะเบียนร้านค้า 1 ต.ค. เริ่มใช้จ่าย Q4/67 เงื่อนไขใช้จ่ายแบบพบหน้ากับร้านค้าขนาดเล็ก-ร้านสะดวกซื้อขนาดเล็กเท่านั้น ส่วนในระดับร้านค้ากับร้านค้าด้วยกัน ไม่จำกัดขนาดร้านค้า และไม่จำเป็นต้องจ่ายแบบพบหน้า พร้อมระบุสินค้าต้องห้าม **เครื่องใช้ไฟฟ้า-โทรศัพท์มือถือ-บัตรเงินสด-เติมน้ำมัน-ทองคำ-อัญมณี-สลากกินแบ่งรัฐบาล-เครื่องดื่มแอลกอฮอล์-ผลิตภัณฑ์ยาสูบ-กัญชา-กระท่อม** กลุ่มที่ขายเครื่องใช้ไฟฟ้า-อิเล็กทรอนิกส์เสียโอกาส **COM7, SYNEX, SIS, SPVI, CPW, ADVANC, TRUE, HMPRO** แต่จะเพิ่มโอกาสกลุ่มอุปโภค-บริโภค ตัวหลักๆ คือ **CPALL**

อัปเดต 18 รายการ ใช้ดิจิทัลวอลเล็ตซื้อไม่ได้ ร้านค้าลงทะเบียน ส.ค.นี้

23-Jul-24

ภูมิธรรมปิดเอื้อทุนใหญ่

นายภูมิธรรมกล่าวถึงกรณีที่มีการมองว่าการลงทะเบียนร้านค้าเอื้อประโยชน์ให้กับ

ผู้ประกอบการรายใหญ่ว่า การดำเนินการไม่ได้เป็นเช่นนั้น และจะเน้นร้านค้าขนาดเล็ก ซึ่งร้านค้าบุคคลธรรมดา ร้านโรงไฟฟ้า ร้านกองทุนหมู่บ้าน วิชากิจชุมชน ร้านค้ารายย่อย ร้านค้าปลีกและร้านโชห่วยท้องถิ่น ร้านสหกรณ์ ผู้ผลิตสินค้าชุมชน โอท็อป ร้านจำหน่ายอาหาร เครื่องดื่ม ร้านขายของชำ มีสิทธิหมด รวมถึงร้านสะดวกซื้อขนาดเล็ก **แต่ไม่รวมห้างสรรพสินค้า ห้างค้า**

ปลีก-ค้าส่งขนาดใหญ่ระดับประเทศ และ

ระดับท้องถิ่น

สำหรับรายการสินค้าที่สามารถที่สามารถเข้าร่วมโครงการได้ทุกประเภท ยกเว้นธุรกิจบริการและสินค้า 18 กลุ่ม (Negative List) ที่ไม่สามารถเข้าร่วมโครงการได้แก่

- | | | |
|-------------------------|----------------------|---------------------------|
| 1. สลากกินแบ่งรัฐบาล | 7. ผลิตภัณฑ์จากกัญชา | 13. ัญญมณี |
| 2. เครื่องดื่มแอลกอฮอล์ | และกระท่อม | 14. น้ำมันเชื้อเพลิง |
| 3. ผลิตภัณฑ์ยาสูบ | 8. บุตรกำเนิด | 15. ก๊าซธรรมชาติ |
| 4. กัญชา | 9. บุตรเงินสด | 16. เครื่องใช้ไฟฟ้า |
| 5. กระท่อม | 10. กองคำ | 17. อุปกรณ์อิเล็กทรอนิกส์ |
| 6. พืชกระท่อม | 11. IWXS | 18. เครื่องมือสื่อสาร |
| | 12. พลอย | |

https://www.matichon.co.th/economy/news_4693279

1 กองทุนรวมอายุเกษียณใหม่

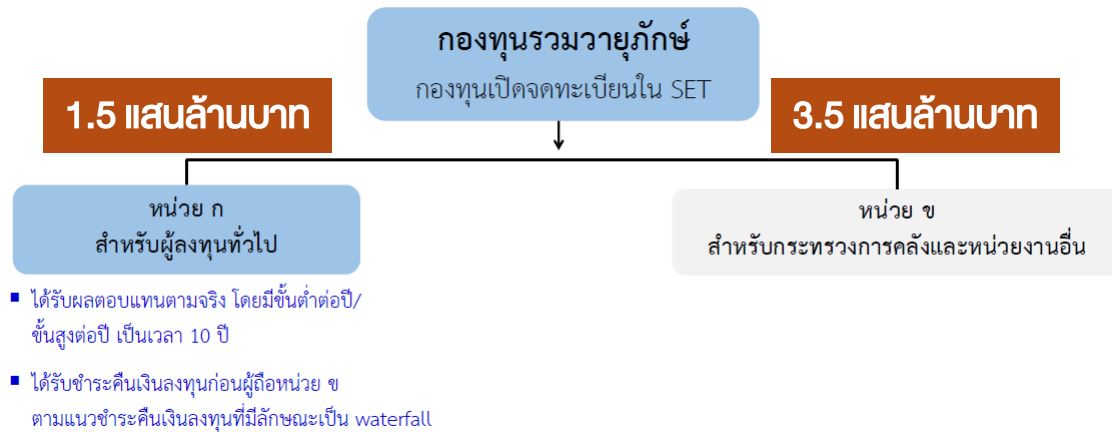

**เบื้องต้นมีเบ็ดเงินลงทุนกองทุนรวมอายุเกษียณ หน่วยลงทุน v. อยู่จำนวน 3.5 แสนล้านบาท หากจำหน่ายกองทุนรวมอายุเกษียณใหม่แก่ผู้ลงทุนทั่วไป คาดวงเงินประมาณ 1.5 แสนล้านบาท จะทำให้รวมมีเงินลงทุน 2 กองนี้ราว 5 แสนล้านบาท

“คาดว่าจะได้ข้อสรุปภายในไตรมาส 3/2567 ใช้เวลาศึกษาและหารือไม่เกิน 2 เดือนก็สามารถสรุปเงื่อนไขใหม่ได้” นายพิชัยกล่าว

2 ThaiESG ใหม่ ปรับถือครองเหลือ 5 ปี

ThaiESG (ข้อเสนอ)

- ไม่เกิน 30% ของเงินได้พึงประเมิน และซื้อได้สูงสุดไม่เกิน $\leq 300,000$ บาท
- ระยะเวลาถือครอง 5 ปี (นับจากวันที่ซื้อ)
- นโยบายลงทุน > 80% NAV ดังนี้
 - (1) หุ้นใน SET/MAI โดเด่นด้านสิ่งแวดล้อม (E) / ESG หรือเปิดเผยข้อมูลก๊าซเรือนกระจก หรือระดับการประเมิน cg rating ของ IOD และมีการเปิดเผยข้อมูลด้านบรรษัทภิบาล (G) ในระดับ และ รูปแบบ ที่ ก.ล.ต. กำหนด
 - (2) ESG Bond
 - (3) Green Token
 - (4) หุ้นไทยที่อยู่ในดัชนี ESG ที่ได้รับความเชื่อถือระดับสากล

**เตรียมเสนอภายใน 2 สัปดาห์ให้ ครม. อนุมัติ ซึ่งจะมีผลย้อนหลังถึงวันที่ 1 ม.ค. 2567

24-Jul-24

SET ผลประเมินหุ้นยั่งยืน ESG Ratings ปี 2566: 193 บริษัท

ข้อมูล ณ วันที่ 6 พ.ย. 2566



AAA 34 บริษัท				AA 70 บริษัท				A 64 บริษัท			
ADVANC	AJ	AMATA	BANPU	ACE	AMATAV	AP	BAFS	ADB	AH	AOT	ASW
BAY	BCP	BGRIM	BKI	BAM	BBGI	BBL	BCH	AWC	CBG	CENTEL	CFRESH
BPP	CKP	CPALL	CPAXT	BCPG	BDMS	BEM	BGC	CK	COLOR	COM7	DEMCO
CPF	CRC	KBANK	KTB	BJC	BLA	BRI	BTS	DMT	ERW	HENG	ICHI
KTC	M-CHAI	OR	PR9	CPN	DRT	EA	EASTW	IRC	ITEL	KUMWEL	LH
PTT	PTTEP	PTTGC	SABINA	EGCO	EPG	ETC	FPI	MEGA	MOONG	MSC	MTC
SCC	SCGP	STA	STGT	FPT	GLOBAL	GPSC	GULF	NDR	NER	NRF	NYT
TFMAMA	THCOM	TISCO	TOP	GUNKUL	HANA	HMPRO	HTC	OTO	PAP	PHOL	PJW
WHA	WHAUP			INTUCH	IRPC	IVL	MAJOR	PM	PPP	PSL	QTC
				MC	MFEC	MINT	NOBLE	S	SAK	SCG	SELIC
				NVD	ORI	OSP	PB	SHR	SICT	SITHAI	SNC
				PLANB	PPS	RATCH	RS	SNP	SPI	STEC	SUTHA
				S&J	SAT	SC	SCB	SYNEX	SYNTEC	TCAP	TFG
				SCCC	SGP	SIRI	SJWD	TGH	THIP	THREL	TKS
				SMPC	SPALI	THANI	TMT	TOA	TOG	TSC	TSTH
				TPBI	TPIPP	TPIPL	TTA	TTCL	TWPC	UBE	WACOAL
				TTB	TTW	TVO	VGI				
				WICE	ZEN						

BBB 25 บริษัท			
AGE	ARROW	BA	CSC
GCAP	GFPT	III	ILM
JTS	KEX	KKP	KSL
LHFG	LIT	PCSGH	PSH
RBF	SAPPE	SAWAD	SSSC
THANA	TPCS	TQM	TVDH
UPF			



วานนี้ (23 ก.ค. 67) การปรับเงื่อนไขใหม่ กองทุน ThaiESG ยังไม่ถูกเสนอ
เข้า ครม. เรามองว่าเบื้องหลังอาจมี 2 สาเหตุสำคัญที่การปรับเงื่อนไข
ใหม่กองทุน ThaiESG ยังไม่มีความชัดเจน คือ

- 1) รัฐจะสูญเสียรายได้ จากสถานการณ์ปัจจุบันที่รัฐต้องหาเงินมาใช้ทำ
โครงการดิจิทัลวอลเล็ต
- 2) การปรับปรุงเกณฑ์หุ้น ESG ใหม่ที่มีความเข้มงวดมากขึ้น จาก
เหตุการณ์ EA

ปัจจุบันเหลือเพียง 192 บริษัท

เนื่องจาก EA ได้ถูกนำออกจาก SET ESG Rating เมื่อ 15 ก.ค. 67

- ◆ บริษัทจดทะเบียนที่อยู่ในระดับ AAA มีจำนวนทั้งสิ้น 34 บริษัท
- ◆ บริษัทจดทะเบียนที่อยู่ในระดับ AA มีจำนวนทั้งสิ้น 69 บริษัท
- ◆ บริษัทจดทะเบียนที่อยู่ในระดับ A มีจำนวนทั้งสิ้น 64 บริษัท
- ◆ บริษัทจดทะเบียนที่อยู่ในระดับ BBB มีจำนวนทั้งสิ้น 25 บริษัท



ไทม์ไลน์คดียุบพรรคก้าวไกล และคดีถอดถอนนายกช



1



คดีคุณสมบัตินายกฯ

ศาล รธน.ยังไม่สรุปคดี
คุณสมบัตินายกฯ และมึ
การนัดฟังคำวินิจฉัยคดี
คุณสมบัตินายกฯ อีก
ครั้ง 14 ส.ค. 67

นัดครั้งถัดไป
14 ส.ค. 67

2



คดียุบพรรคก้าวไกล

ศาล รธน.ปิดประตูโต้
สวน คดีก้าวไกลล้ม
ล้างการปกครอง นัด
ฟังคำวินิจฉัย 7 ส.ค.นี้
บ่ายสามโมงเป็นต้นไป

นัดครั้งถัดไป
7 ส.ค. 67

3



คดีม.112 ทักษิณ ชินวัตร

ศาลอาญาประทับฟ้อง
และอนุมัติให้ปล่อยตัว
ชั่วคราว ยื่นหลักประกัน
5 แสนบาทพร้อมวาง
หนังสือเดินทางห้ามจำเลย
ออกนอกประเทศ

นัดครั้งถัดไป
19 ส.ค. 67

4



สว. ระดับประเทศ

กกต.ประกาศรับรอง
200 สว. และ สำรอง 100
คนเรียบร้อยแล้ว



3 คดีใหญ่ทางการเมือง : Scenario Analysis

คดียุบพรรคก้าวไกล

อัยการสูงสุดมีคำสั่งฟ้อง ทักษิณ ผิด มาตรา 112 -พ.ร.บ.คอมพ์

40 สว.ยื่นศาลรัฐธรรมนูญถอด นายกเศรษฐา

1. ยุบพรรค นายกฯรอด ทักษิณรอด
- การบริหารต่อเนื่อง
 - ภาพรวมตลาดจะชัดเจนขึ้น
 - เสี่ยงของรัฐบาลจะแข็งแกร่งกว่าเดิม

3. ยุบพรรค นายกฯรอด ทักษิณไม่รอด
- บริหารต่อเนื่อง
 - ความรุนแรงทางการเมืองลดลง หรืออาจไม่มีความรุนแรง

6. ไม่ยุบพรรค นายกฯไม่รอด ทักษิณไม่รอด
- ไม่ติดต่อ SET เนื่องจากนโยบายก้าวไกลลดความเหลื่อมล้ำ
 - อาจมีการเปลี่ยนรัฐบาล

2. ยุบพรรค นายกฯไม่รอด ทักษิณไม่รอด
- เกิดสุญญากาศ จะต้องรอดูว่ารัฐบาลจะไปต่อได้หรือไม่
 - อาจมีนายกใหม่จากพรรคอื่น(?) หรือรัฐบาลรักษาการ
 - ไม่สามารถออกมาตรการใหม่ๆได้
 - ลบต่อตลาด

4. ยุบพรรค นายกฯไม่รอด ทักษิณรอด
- ความเสี่ยงในดานการบริหาร
 - อาจมีการประท้วงเรื่องการหานายกคนใหม่

7. ไม่ยุบพรรค นายกฯรอด ทักษิณไม่รอด
- รัฐบาลไม่เปลี่ยนแปลง การยื้อยุจะน้อยลง
 - รัฐบาลบริหารง่ายขึ้น นายกสามารถแสดงศักยภาพได้เต็มที่

5. ไม่ยุบพรรค นายกฯรอด ทักษิณไม่รอด
- ไม่เปลี่ยนแปลง
 - ความเสถียรภาพของรัฐบาลจะน้อยกว่า case 1

8. ไม่ยุบพรรค นายกฯไม่รอด ทักษิณรอด
- ลบต่อตลาดหุ้น
 - ต้องมีนายกคนใหม่
 - มีความเป็นไปได้ว่าก้าวไกลจะกลับมาเป็นรัฐบาล

กลยุทธ์ลงทุนโดย DAOL



DAOL Portfolio Accumulated Return

26-Jul-24

DAOL Portfolio Accumulated Return

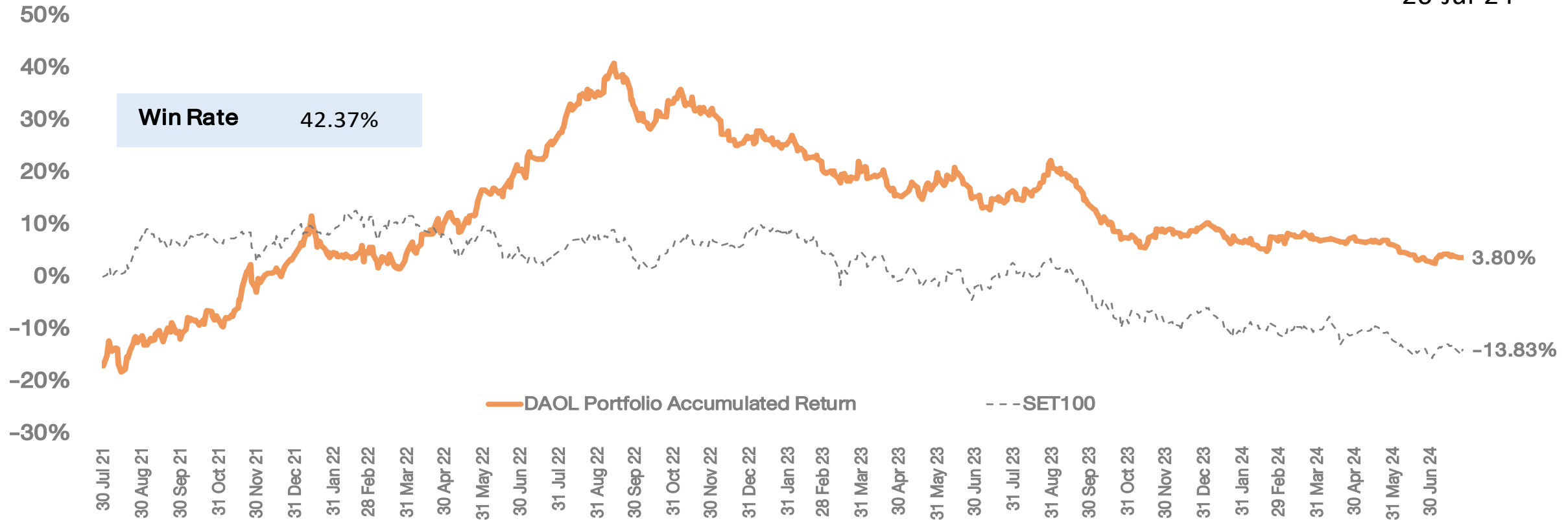

*หมายเหตุ: มูลค่าเริ่มต้นของพอร์ต ณ วันที่ 30 ก.ค. 64 อิงจากมูลค่าพอร์ต Skynet จากนั้นปรับวิธีการซื้อขายโดยใช้ราคาเปิด (ATO) ของทั้งการซื้อและขายเพื่อให้การ Action เป็นไปตามกลยุทธ์ที่วางไว้มากที่สุด

26/7/2024 0:00	Market Price								
DAOL Portfolio	SECTOR	%Hold	Cost	Vol	Cost Value	CLOSE	Market Value	Gain/Loss	%Gain/Loss
					-				
SET						1307.21			
Total		0%			-		-	-	
CASH		100%					1,037,992		
Total Portfolio							1,037,992		3.80%



กลยุทธ์

- ตลาดมีลุ้นในเรื่อง Rebound ซึ่งหากไปต่อได้ ดัชนีฯ จะขึ้นได้ราว 30-40 จุด (จากจุดที่ลงไปต่ำสุด) คือ ดัชนีฯ อาจตั้งขึ้นไปได้ถึง 1320 จุด อย่างไรก็ตาม ต้องเผื่อใจไว้บ้าง เพราะมี event หรือตัวถ่วงหลายตัวในสัปดาห์นี้ ทั้งเรื่องของ EA และการประชุม FOMC



พอร์ตหุ้น DAOL

- พอร์ตหุ้นวันนี้ เรานำ GULF, PTTEP เข้ามาใหม่
- หุ้นในพอร์ต GULF(10%), PTTEP(10%)



Theme ลงทุน

- หุ้นที่เป็น high dividend เราแนะนำสะสม PTT และ ADVANC (มีราคา Tender offer ที่ 216.30 บาท ช่วยพยุงราคาหุ้น)



- เนื่องจาก ดัชนีฯ กลับขึ้นมายืนเหนือ 1300 จุด ได้ ทำให้เราต้องกลับมาแนะนำเลือกหุ้นเข้าพอร์ต หรือเพื่อเก็งกำไร โดยหุ้นที่อยู่ใน List ที่น่าเก็งกำไรรอบนี้ คือ SCB, BDMS, HMPRO, PTTEP และ GULF





source : Bloomberg

Dividend

ADVANC

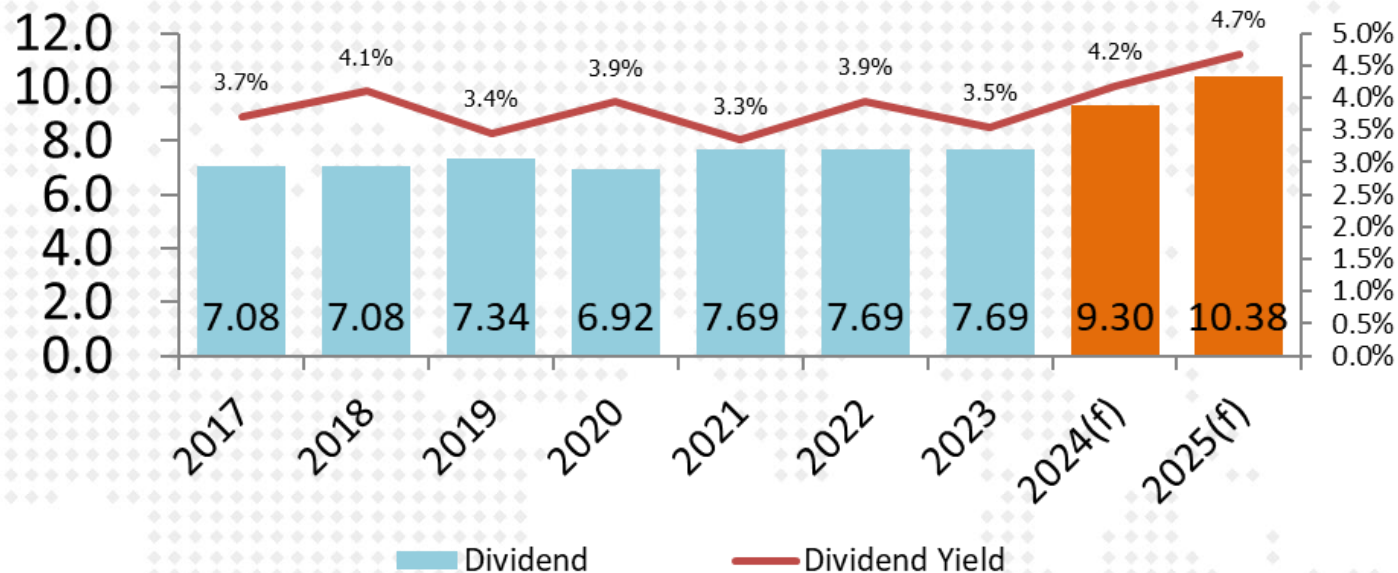



30 July 2024 # 141

SET : อยู่ในรอบฟื้นตัวที่ยังมีระยะไปต่อ

แนวรับ 1296-1302

แนวต้าน 1313-1318

SET50 Index Futures

S50U24

DELTA

DITTO

แนวรับ 90.50-92.50

แนวรับ 11.90-12.10

แนวต้าน 94.50-96.00

แนวต้าน 12.50-13.00

Cut Loss < 89.25

Cut Loss < 11.60

แนวโน้ม : อยู่ในรอบ Rebound

กลยุทธ์

ไม่มีสถานะ : เปิด Long ช่วงย่อ

สถานะ Long : ปิด หากหลุด 812

สถานะ Short : ทิ้ง หากหลุด 812

แนวรับ 812, 808, 804

แนวต้าน 820, 824, 828

Analyst: Phannapa Kemasurat (Reg. no. 060110)

Disclaimer: บทวิเคราะห์ฉบับนี้จัดทำขึ้นโดยบริษัทหลักทรัพย์ ดาโอ (ประเทศไทย) จำกัด (มหาชน) มีวัตถุประสงค์เพื่อนำเสนอและเผยแพร่บทวิเคราะห์ให้เป็นข้อมูลประกอบการตัดสินใจของนักลงทุนทั่วไป โดยจัดทำขึ้นบนพื้นฐานของข้อมูลที่ได้เปิดเผยต่อสาธารณชนอันเชื่อถือได้ และมีได้มีเจตนาเชิงชวนหรือชี้นำให้ซื้อหรือขายหลักทรัพย์แต่อย่างใด ดังนั้นบริษัทหลักทรัพย์ ดาโอ (ประเทศไทย) จำกัด (มหาชน) จะไม่รับผิดชอบต่อความเสียหายใดๆ ที่เกิดขึ้นจากการใช้บทวิเคราะห์ฉบับนี้ทั้งทางตรงและทางอ้อม และขอให้นักลงทุนใช้ดุลพินิจพิจารณาอย่างรอบคอบก่อนการตัดสินใจลงทุน



CASH BALANCE

DAOL SEC

30 July 2024

หลักทรัพย์ที่ติด Cash Balance ประจำสัปดาห์ (Turnover List)

หลักทรัพย์	วันเริ่มต้น – สิ้นสุด
EA13C2411D	30 ก.ค. 67 – 2 ส.ค. 67

หลักทรัพย์ที่ติด Cash Balance

หลักทรัพย์	วันเริ่มต้น – สิ้นสุด
*MONO	15 ก.ค. 67 – 2 ส.ค. 67

หมายเหตุ

* ระดับ 1 : ให้ซื้อด้วยการวางเงินสด 100% ก่อนซื้อ (บัญชี Cash Balance) + **ห้ามคำนวณวงเงินซื้อขาย**

** ระดับ 2 : ให้ซื้อด้วยการวางเงินสด 100% ก่อนซื้อ (บัญชี Cash Balance) + ห้ามคำนวณวงเงินซื้อขาย + **ห้าม Net Settlement**

*** ระดับ 3 : ให้ซื้อด้วยการวางเงินสด 100% ก่อนซื้อ (บัญชี Cash Balance) + ห้ามคำนวณวงเงินซื้อขาย + ห้าม Net Settlement + **ห้ามซื้อขายชั่วคราว 1 วันทำการ**

News Comment

- (+) BTS (ถือ/เป้า 6.20 บาท) ศาลปกครองสูงสุดพิพากษา กกม. จ่ายหนี้ BTS ค่า O&M
- (0) Pet Food (Overweight), TU (ซื้อ/เป้า 18.00 บาท), NER (ซื้อ/เป้า 6.80 บาท), GFPT (ถือ/เป้า 15.00 บาท)
ภาพรวมส่งออก มิ.ย. 2024 ยังทรงตัวดี YoY แต่กลับมาชะลอ MoM

News Flash

- (+) KLINIQ (ซื้อ/เป้า 50.00 บาท) เตรียมรุกบริการปลูกผมช่วงปลายปี พร้อมเปิดแผนกอินเตอร์รับลูกค้าต่างชาติ

Company Update

- (+) AAV (ซื้อ/เป้า 3.20 บาท) 2Q24E จะมีกำไรได้ แม้เป็น low season จาก L/F และค่าตัวที่ยังสูง
- (0) BBL (ซื้อ/เป้า 175.00 บาท) มองเป็นกลางจากการประชุมเพราะเป้าหมายยังใกล้เคียงคาด
- (0) BGRIM (ซื้อ/เป้า 35.00 บาท) 2Q24E พ้นตัว QoQ, 2H24E คาดอ่อนตัวจากค่าก๊าซที่มีแนวโน้มปรับขึ้น

“ SET มีโอกาส rebound ต่อเนื่องได้ถึงระดับไหน ? ”

ประเด็นวิเคราะห์วันนี้

- ประชุม Fed ลดดอกเบี้ยเดือน ก.ค.นี้เลยมีไหม เรามองอย่างไร?
- ปรับ พ.ร.บ.กองทุนน้ำมัน ทำไมมองว่าเป็นลบต่อกลุ่มโรงกลั่น และปั้มน้ำมัน
- EA นัดประชุมผู้ถือหุ้นกู้ อาจจะขอเลื่อนชำระหนี้หรือไม่
- TESG เตรียมเข้า ครม.วันนี้

แกะงู โตรนาสที่ 2 ของธนาคาร

Preview of Preview : หุ้นไทยดีดงวดนี้ (2Q)

ประเมินกำไร 2Q-2024

21-Jul-24

source : Bloomberg

รวบรวมโดย DAOL Strategy

	2Q-24(f)	1Q-24	2Q-23	Growth YoY	Growth QoQ	Market	2024 (f)	12M % of Full year forecast
GULF	5,927	3,499	2,885	105.4%	69.4%	SET	18,397	51%
MINT	3,606	1,146	3,255	10.8%	214.6%	SET	8,160	58%
GPSC	1,542	864	309	398.6%	78.5%	SET	5,204	46%
3BBIF	1,493	1,089	67	2,139.5%	37.0%	SET	5,880	44%
PSL	594	409	286	107.8%	45.1%	SET	1,431	70%
AMATA	592	464	313	88.8%	27.6%	SET	2,317	46%
GFPT	528	466	349	51.4%	13.4%	SET	1,714	58%
TFG	457	174	69	564.3%	163.1%	SET	1,725	37%
AURA	364	275	200	82.5%	32.5%	SET	988	65%
TVO	357	308	35	912.7%	15.6%	SET	1,331	50%
STEC	325	12	154	111.5%	2,641.7%	SET	437	77%
PLANB	259	181	227	13.8%	42.7%	SET	1,092	40%
INETREIT	116	46	75	55.1%	153.3%	SET	357	45%
SAV	104	94	83	25.1%	10.6%	SET	440	45%
LPN	97	84	87	11.4%	16.1%	SET	342	53%
PLUS	85	13	62	38.0%	565.0%	SET	249	39%
KCG	79	72	51	55.6%	10.3%	SET	356	42%
EKH	70	56	26	166.3%	24.9%	SET	300	42%
AU	60	54	43	39%	10.8%	MAI	222	51%
AMANAH	55	12	34	62.1%	360.7%	SET	200	34%
TBN	20	8	13	57.4%	153.0%	MAI	--	#VALUE!

2Q-24(f)

PTT	26,712
PTTEP	20,853
KBANK	11,235
BBL	10,690
SCB	9,493
KTB	9,484
ADVANC	8,433
GULF	5,927
CPALL	5,825
TTB	5,226
AOT	4,644
DELTA	4,583
CPF	4,521
TOP	4,183
CPN	4,121
SCC	3,682
MINT	3,606
INTUCH	3,412
BDMS	3,376
OR	3,358
DIF	2,907
CPAXT	2,129
CRC	2,043
RATCH	2,036
BH	1,883
TCAP	1,708
TISCO	1,670
HMPRO	1,610
GPSC	1,542
3BBIF	1,493
SCGP	1,468
MTC	1,415
SAWAD	1,306
SIRI	1,262

Preview of Preview : หุ่นตัวไหนดีงวดนี้ (2Q)

ประเมินกำไร 2Q-2024

21-Jul-24

source : Bloomberg

รวบรวมโดย DAOL Strategy

	2Q-24(f)	1Q-24	2Q-23	Growth YoY	Growth QoQ	Market	2024 (f)	12M % of Full year forecast
SCB	9,493	11,281	11,868	-20.0%	-15.8%	SET	43,862	47%
KTB	9,484	11,078	10,156	-6.6%	-14.4%	SET	39,265	52%
TCAP	1,708	1,762	1,777	-3.9%	-3.1%	SET	6,959	50%
TISCO	1,670	1,733	1,854	-9.9%	-3.6%	SET	6,837	50%
HMPRO	1,610	1,713	1,620	-0.6%	-6.0%	SET	6,894	48%
SCGP	1,468	1,725	1,485	-1.1%	-14.9%	SET	6,060	53%
SIRI	1,262	1,315	1,621	-22.2%	-4.1%	SET	4,819	53%
LH	1,174	1,231	1,450	-19.0%	-4.6%	SET	6,602	36%
KKP	1,140	1,506	1,408	-19.1%	-24.3%	SET	5,659	47%
TOA	651	804	741	-12.1%	-19.0%	SET	2,708	54%
COM7	651	822	704	-7.6%	-20.8%	SET	3,013	49%
NER	444	454	457	-2.9%	-2.1%	SET	1,889	48%
AWC	395	1,605	1,122	-64.8%	-75.4%	SET	2,475	81%
LHHOTEL	361	448	386	-6.4%	-19.3%	SET	1,407	57%
STANLY	301	503	315	-4.4%	-40.2%	SET	1,715	47%
THANI	282	343	425	-33.7%	-17.8%	SET	1,342	47%
SVI	250	318	281	-11.1%	-21.4%	SET	1,197	47%
JMT	215	418	551	-61.1%	-48.7%	SET	1,805	35%
BAREIT	205	206	210	-2.5%	-0.3%	SET	819	50%
SAT	156	187	223	-30.1%	-16.6%	SET	803	43%
ACE	144	255	316	-54.4%	-43.6%	SET	1,369	29%
WHAIR	144	144	148	-2.8%	-0.2%	SET	557	52%
RBF	135	172	153	-12.3%	-21.7%	SET	760	40%
ASK	124	174	337	-63.2%	-28.7%	SET	752	40%
BBIK	53	69	67	-21.7%	-23.9%	MAI	325	37%
SAFE	48	67	52	-7.8%	-28.0%	SET	251	46%
THCOM	29	288	457	-93.8%	-90.1%	SET	239	132%
WARRIX	20	20	21	-4.6%	-1.1%	MAI	159	25%
D	15	19	18	-15.4%	-19.0%	MAI	60	56%

งบ 2Q-24 หุ้กลุ่มธนาคาร ที่ส่งครบแล้ว (19 ก.ค.24)

	4Q-22	1Q-23	2Q-23	3Q-23	4Q-23	1Q-24	2Q-24	2Q-24(f)	คาด	คาด			
							Last Actual	Estimate next Q	Forecast Period	QoQ	YoY		
BBL	9,347	7,569	10,129	11,294	11,350	8,863	10,524	11,807	2024:S1	10,690	09/24 Q3	-9%	-6%
KBANK	9,929	3,191	10,741	10,994	11,282	9,388	13,486	12,653	2024:S1	11,235	09/24 Q3	-11%	0%
KTB	8,170	8,109	10,067	10,156	10,282	6,111	11,078	11,195	2024:S1	9,484	09/24 Q3	-15%	-8%
BAY	7,010	7,391	8,676	8,425	8,096	7,732	7,543	8,209	2024:S1	--	09/24 Q3	--	--
SCB	10,976	7,143	10,995	11,868	9,663	10,995	11,281	10,014	2024:S1	9,493	09/24 Q3	-5%	-2%
TTB	1,917	3,847	4,295	4,566	4,735	4,867	5,334	5,356	2024:Q2	5,226	09/24 Q3	-2%	10%
TISCO	1,798	1,809	1,793	1,854	1,874	1,780	1,733	1,749	2024:Q2	1,670	09/24 Q3	-5%	-11%
KKP	1,471	1,430	2,085	1,408	1,281	670	1,506	769	2024:Q2	1,140	09/24 Q3	48%	-11%
CIMBT	201	99	830	539	367	-131	626	668	2024:S1	--	09/24 Q3	--	--
LHFG	761	345	670	532	543	352	399	491	2024:Q2	--	09/24 Q3	--	--

51,579	40,934	60,281	61,637	59,473	50,626	63,510	62,912	48,937	: เฉพาะที่มีภาคการณั
							40,600	-3%	: yoy
								-9%	: QoQ

40,934	60,281	61,637	59,473	50,626	63,510	62,912	: Actual
							2% : YoY
							-1% : QoQ

TASK COMPLETED

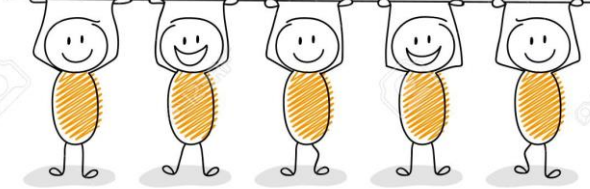

Source : Bloomberg

คาดการณ์กำไรหุ้นธนาคาร งวด 2Q-24

6-Jul-24

	Net Income (Quarter)	Net Income (Quarter)	Net Income (Quarter)	Net Income (Quarter)	Net Income (Quarter)	Net Income (Quarter)	Net Income (Quarter)	Net Income (Quarter)	Lastest Period	BES Net Income				
		3Q-22	4Q-22	1Q-23	2Q-23	3Q-23	4Q-23	1Q-24			2Q-24(f)		กคค	กคค
									Last Actual	Estimate next Q	Forecast Period	QoQ	YoY	
BBL	9,028	7,657	7,569	10,129	11,294	11,350	8,863	10,524	2024:Q1	10,702	06/24 Q2	2%	-5%	
KBANK	10,044	10,574	3,191	10,741	10,994	11,282	9,388	13,486	2024:Q1	12,083	06/24 Q2	-10%	10%	
KTB	7,301	8,450	8,109	10,067	10,156	10,282	6,111	11,078	2024:Q1	10,604	06/24 Q2	-4%	4%	
BAY	12,737	8,070	7,391	8,676	8,425	8,096	7,732	7,543	2024:Q1	8,293	06/24 Q2	10%	-2%	
SCB	9,157	10,309	7,143	10,995	11,868	9,663	10,995	11,281	2024:Q1	10,408	06/24 Q2	-8%	-12%	
TTB	1,579	3,715	3,847	4,295	4,566	4,735	4,867	5,334	2024:Q1	5,244	06/24 Q2	-2%	15%	
TISCO	1,730	1,771	1,809	1,793	1,854	1,874	1,780	1,733	2024:Q1	1,713	06/24 Q2	-1%	-8%	
KKP	1,228	2,083	1,430	2,085	1,408	1,281	670	1,506	2024:Q1	1,245	06/24 Q2	-17%	-12%	
CIMBT	442	696	99	830	539	367	-131	626	2024:Q1	--	06/24 Q2	--	--	
LHFG	807	489	345	670	532	543	352	399	2024:Q1	--	06/24 Q2	--	--	
	52,804	52,628	40,490	58,781	60,566	58,563	50,405	62,484		60,293				

60,293 : เฉพาะที่มีคาดการณ์
0% : yoy
-4% : QoQ

Source : Bloomberg

EA, NEX, BYD

DAOL SEC

28-Jun-24

(update 24-Jul-24)



พวา EA เลื่อนจ่าย B/E ห้วนลามคั้นหนีหุ้ญ

DAOL SEC

Source - กั้นหุ้ญ

Wednesday, July 24, 2024 at 08:05

#EA #กั้นหุ้ญ - EA ราคาตั้งหนัก ๓๓๓/ลอร์ เหตุเลื่อนวันชำระคืน หนีตัว B/E 2 กอง "ASP-AIF1- ASP-DPLUS" กะกั้นหุ้ญ จาก วันที่ 23 กรกฎาคม เป็น 9 สิงหาคมรวม 700 ล้านบาท ด้านบลจ.แอสเซท พลัส สันติติดตามชำระหนี้ใกล้ขีด โบรมห้วนกระทบความสามารถชำระคืนที่ครบคัลปีนี้ ด้าน "วสุ กลมเกลี้ยง" เก็บตัวเจียบ ไม่รับสาย KBANK ไม่ห้วนคินหน้าปล่อยสินเชื่อ กรีนโลน

ความเคลื่อนไหวราคาหุ้น บริษัท พลังงานบริสุทธิ์ จำกัด (มหาชน) หรือ EA วานนี้ (23 ก.ค.67) ราคาร่วงกั้นทีหลังจากเปิดซื้อขายได้ไม่นาน จากความกังวลความสามารถชำระหนี้ หลังจากบริษัทหลักทรัพย์จัดการกองทุน (บลจ.)แอสเซท พลัส แจ้งการเปลี่ยนกำหนดวันไถ่ก่อนการชำระหนี้ของตัวแลกเงินของ EA จำนวน 2 กอง และเป็นการแจ้งกะกั้นหุ้ญ โดยระหว่างวันราคาลงต่ำสุดที่ 3.54 บาท ลดลง 29.90% (ลอร์) ก่อนจะมาเปิดตลาดที่ 3.72 บาท ลดลง 1.33 บาท หรือ 26.34% มูลค่าซื้อขาย 2,293.57 ล้านบาท เลื่อนคินหนี ASP-AIF1

เช้าวานนี้ บลจ.แอสเซท พลัส แจ้งผู้ถือหุ้น เรื่องการเปลี่ยนกำหนดวันไถ่ก่อนการชำระหนี้ตัวแลกเงินของ EA ต่อกองทุนเปิด แอสเซทพลัส เอไอ ๓๓๓๓๓ 1 ห้ามขายผู้ลงทุนรายย่อย (ASP-AIF1) ว่า สืบเนื่องจาก กองทุน ASP-AIF1 ได้ลงทุนในตัวแลกเงินระยะสั้นของ EA ที่ประสบปัญหาของผู้บริหารและกรรมการบริษัท EA ส่งผลสืบเนื่องมา และทำให้เกิดการเปลี่ยนวันกำหนดวันไถ่ก่อนชำระหนี้ให้แก่กองทุน

กั้นนี้ บลจ. บลจ.แอสเซท พลัส ไม่ได้นึ่งนอนใจต่อเหตุการณ์ดังกล่าว และได้ดำเนินการติดตามความคืบหน้าเกี่ยวกับการชำระหนี้ รวมถึงเจรจากับผู้บริหารระดับสูงของ EA แล้วนั้น โดยทางบริษัท EA อยู่ระหว่างการดำเนินการจัดหาแหล่งเงินทุนเพิ่มเติม นำมาชำระหนี้คินได้ตามกำหนดรวมถึง พิจารณาหาแนวทางอื่นๆ ที่มีความเป็นไปได้ที่จะสามารถชำระหนี้คินเต็มจำนวนให้เร็วที่สุด

โดยการเจรจากดังกล่าว ส่งผลให้มีการเปลี่ยนวันกำหนดไถ่ก่อนตัวเงินระยะสั้นของ EA รุ่น EA24723A มูลค่า 100 ล้านบาท ที่จะครบกำหนดในวันที่ 23 กรกฎาคม เป็นวันที่ 9 สิงหาคม 2567 ซึ่งทาง EA ตกลงชำระดอกเบี้ยเพิ่มเติมให้กองทุน ASP-AIF1 ในอัตรา 7% ต่อปี โดยคำนวณตั้งแต่วันที่ 23 กรกฎาคม-9 สิงหาคม รวมจำนวนดอกเบี้ย 345,205.48 บาท

23 กรกฎาคม 2567

เรียน ท่านผู้ถือหุ้นหน่วยลงทุน
เรื่องชี้แจงเรื่องการเปลี่ยนกำหนดวันไถ่ถอนการชำระหนี้ของตั๋วแลกเงินของ EA ต่อกองทุนเปิด แอสเซทพลัส เอไอตราสารหนี้ 1 ห้ามขายผู้ลงทุนรายย่อย (ASP-AIF1)

สืบเนื่องจากที่ท่านได้ลงทุนกับกองทุนเปิด แอสเซทพลัส เอไอตราสารหนี้ 1 ห้ามขายผู้ลงทุนรายย่อย (ASP-AIF1) ซึ่งได้มีการลงทุนในตั๋วแลกเงินระยะสั้นของบริษัทพลังงานบริสุทธ์ จำกัด (มหาชน) : EA ที่ประสบปัญหาของผู้บริหารและกรรมการบริษัท EA ส่งผลสืบเนื่องมา และทำให้เกิดการเปลี่ยนกำหนดวันไถ่ถอนชำระหนี้ให้แก่กองทุน ASP-AIF1 นั้น

บริษัทหลักทรัพย์จัดการกองทุน แอสเซท พลัส (บลจ.แอสเซท พลัส) มิได้มีเจตนาต่อเหตุการณ์ดังกล่าว และได้ดำเนินการติดตามความคืบหน้าเกี่ยวกับการชำระหนี้ รวมถึงเจรจากับผู้บริหารระดับสูง ของบริษัท EA แล้วนั้น โดยบริษัท EA อยู่ระหว่างดำเนินการจัดหาแหล่งเงินทุนเพิ่มเติมเพื่อนำมาชำระหนี้คืนได้ตามกำหนด รวมถึงพิจารณาหาแนวทางอื่นๆที่มีความเป็นไปได้ที่จะสามารถชำระหนี้คืนเต็มจำนวนให้ได้โดยเร็วที่สุด

การเจรจาดังกล่าว ส่งผลให้มีการเปลี่ยนวันกำหนดการไถ่ถอนตั๋วแลกเงินระยะสั้นของบริษัท รุ่น EA24723A มูลค่า 100 ล้านบาท ที่จะครบกำหนดไถ่ถอนวันที่ 23 กรกฎาคม 2567 และ **มีการเปลี่ยนแปลงวันไถ่ถอนของตั๋วแลกเงินระยะสั้น ออกไปเป็น วันที่ 9 สิงหาคม 2567**

โดยการเปลี่ยนแปลงวันครบกำหนดไถ่ถอนชำระหนี้ดังกล่าว ทางบริษัท EA ได้ตกลงชำระดอกเบี้ยเพิ่มเติมให้กับกองทุน ASP-AIF1 ในอัตราร้อยละ 7.0 ต่อปี โดยคำนวณจากจำนวนเงินตั๋วแลกเงินระยะสั้นที่กองทุนได้รับการจัดสรร นับจากวันที่ครบกำหนดไถ่ถอนเดิม คือในวันที่ 23 กรกฎาคม 2567 จนถึงวันที่ 9 สิงหาคม 2567 รวมจำนวนดอกเบี้ยชำระ: 345,205.48 บาท

ทั้งนี้ เมื่อ บลจ.แอสเซท พลัส ได้รับการชำระหนี้คืนจากทางบริษัท EA แล้วนั้น จะนำดอกเบี้ยเพิ่มเติมรวมกับมูลค่าไถ่ถอนของตั๋วแลกเงินระยะสั้นของบริษัท EA กลับไปคำนวณรวมกับมูลค่าทรัพย์สินสุทธิ (NAV) ของกองทุนอีกครั้ง

อย่างไรก็ตาม บริษัทฯ ขอให้ท่านมั่นใจว่าจะดำเนินการติดตามการชำระหนี้ตั๋วแลกเงินระยะสั้นของบริษัท EA อย่างใกล้ชิด และจะดำเนินการขึ้นสูงสุดตามกฎหมายเพื่อพิทักษ์ประโยชน์สูงสุดแก่ผู้ลงทุนโดยรวม

บริษัทฯ ขอขอบคุณที่ท่านมอบความไว้วางใจให้บริษัทฯ บริหารจัดการกองทุนของท่านเสมอมา ทั้งนี้ หากท่านประสงค์จะสอบถามข้อมูลเพิ่มเติม โปรดติดต่อตัวแทนสนับสนุนการขายและรับซื้อหน่วยลงทุนของท่าน หรือติดต่อ Asset Plus Customer Care 02-672-1111 ในวันและเวลาดำเนินการ 08.30 -17.30 น. หรือทาง e-mail ที่ customercare@assetfund.co.th

23 กรกฎาคม 2567

เรียน ท่านผู้ถือหุ้นหน่วยลงทุน
เรื่องชี้แจงเรื่องการเปลี่ยนกำหนดวันไถ่ถอนการชำระหนี้ของตั๋วแลกเงินของ EA ต่อกองทุนเปิด แอสเซท พลัส ตราสารหนี้ เดลี่ พลัส (ASP-DPLUS)

สืบเนื่องจากที่ท่านได้ลงทุนกับกองทุนเปิดแอสเซท พลัส ตราสารหนี้ เดลี่ พลัส (ASP-DPLUS) ซึ่งได้มีการลงทุนในตั๋วแลกเงินระยะสั้นของบริษัทพลังงานบริสุทธ์ จำกัด (มหาชน) : EA ที่ประสบปัญหาของผู้บริหารและกรรมการบริษัท EA ส่งผลสืบเนื่องมา และทำให้เกิดการเปลี่ยนกำหนดวันไถ่ถอนชำระหนี้ให้แก่กองทุน ASP-DPLUS นั้น

บริษัทหลักทรัพย์จัดการกองทุน แอสเซท พลัส (บลจ.แอสเซท พลัส) มิได้มีเจตนาต่อเหตุการณ์ดังกล่าว และได้ดำเนินการติดตามความคืบหน้าเกี่ยวกับการชำระหนี้ รวมถึงเจรจากับผู้บริหารระดับสูงของ บริษัท EA แล้วนั้น โดยบริษัท EA อยู่ระหว่างดำเนินการจัดหาแหล่งเงินทุนเพิ่มเติมเพื่อนำมาชำระหนี้คืนได้ตามกำหนด รวมถึงพิจารณาหาแนวทางอื่นๆที่มีความเป็นไปได้ที่จะสามารถชำระหนี้คืนเต็มจำนวนให้ได้โดยเร็วที่สุด

การเจรจาดังกล่าว ส่งผลให้มีการเปลี่ยนวันกำหนดการไถ่ถอนตั๋วแลกเงินระยะสั้นของบริษัท EA รุ่น EA24723A มูลค่า 300 ล้านบาท ที่จะครบกำหนดไถ่ถอนวันที่ 23 กรกฎาคม 2567 และรุ่น EA24801A มูลค่า 300 ล้านบาท ที่จะครบกำหนดไถ่ถอน วันที่ 1 สิงหาคม 2567 **มีการเปลี่ยนแปลงวันไถ่ถอนของตั๋วแลกเงินระยะสั้น ทั้ง 2 รุ่น ออกไปเป็น วันที่ 9 สิงหาคม 2567**

โดยการเปลี่ยนแปลงวันครบกำหนดไถ่ถอนชำระหนี้ดังกล่าว ทางบริษัท EA ได้ตกลงชำระดอกเบี้ยเพิ่มเติมให้กับกองทุน ASP-DPLUS ในอัตราร้อยละ 7.0 ต่อปี โดยคำนวณจากจำนวนเงินตั๋วแลกเงินระยะสั้นที่กองทุนได้รับการจัดสรร นับจากวันที่ครบกำหนดไถ่ถอนเดิม คือในวันที่ 23 กรกฎาคม 2567 จนถึงวันที่ 9 สิงหาคม 2567 รวมจำนวนดอกเบี้ยชำระ: 1,553,424.66 บาท

อนึ่ง บลจ.แอสเซท พลัส จะจัดสรรเงินคืนให้กับผู้ถือหุ้นหน่วยลงทุนในกองทุน ASP-DPLUS เมื่อได้รับการชำระหนี้คืนจากทางบริษัท EA โดยคิดคำนวณจากดอกเบี้ยปรับรวมกับมูลค่าไถ่ถอนของตั๋วแลกเงินระยะสั้นของบริษัท EA ทั้ง 2 รุ่น ทั้งนี้ บลจ.แอสเซท พลัส จะชำระคืนผู้ถือหุ้นหน่วยลงทุนผ่านบัญชีที่ผูกไว้กับกองทุน และจะแจ้งกำหนดการจ่ายเงินคืนให้กับผู้ลงทุนโดยรวมในลำดับต่อไป

อย่างไรก็ตาม บริษัทฯ ขอให้ท่านมั่นใจว่าจะดำเนินการติดตามการชำระหนี้ตั๋วแลกเงินระยะสั้นของบริษัท EA อย่างใกล้ชิด และจะดำเนินการขึ้นสูงสุดตามกฎหมายเพื่อพิทักษ์ประโยชน์สูงสุดแก่ผู้ลงทุนโดยรวม

บริษัทฯ ขอขอบคุณที่ท่านมอบความไว้วางใจให้บริษัทฯ บริหารจัดการกองทุนของท่านเสมอมา ทั้งนี้ หากท่านประสงค์จะสอบถามข้อมูลเพิ่มเติม โปรดติดต่อตัวแทนสนับสนุนการขายและรับซื้อหน่วยลงทุนของท่าน หรือติดต่อ Asset Plus Customer Care 02-672-1111 ในวันและเวลาดำเนินการ 08.30 -17.30 น. หรือทาง e-mail ที่ customercare@assetfund.co.th

CURRENT BOND

http://www.thaibma.or.th/EN/Issuer/IssuerDetail.aspx?issuer=EA

12-Jul-24

ENERGY ABSOLUTE PUBLIC COMPANY LIMITED (EA)

1. Short Term Debenture

ThaiBMA Symbol	Issued Date	Maturity Date	Issue Size (THB Mln.)	Outstanding (THB Mln.)	Term	TTM (Yrs.)	Secured Type	holder R	Default Ar (THB Mln.)	Option	Registered Date	TRIS
EA24723A II	24-Apr-24	23-Jul-24	400	400	0.25 Yrs	0.03	UNSECURE		-		24-Apr-24	
EA24801A II	03-May-24	01-Aug-24	300	300	0.25 Yrs	0.05	UNSECURE		-		03-May-24	
EA24815A II	13-May-24	15-Aug-24	600	600	0.26 Yrs	0.09	UNSECURE		-		13-May-24	
EA24D12A II	13-Jun-24	12-Dec-24	100	100	0.50 Yrs	0.42	UNSECURE		-		13-Jun-24	
total			1,400	1,400								

2. Long Term Debenture

ThaiBMA Symbol	Issued Date	Maturity Date	Issue Size (THB Mln.)	Outstanding (THB Mln.)	Term	TTM (Yrs.)	Secured Type	holder R	Default Ar (THB Mln.)	Option	Registered Date	TRIS
EA297A II/HNW	11-Jul-19	11-Jul-29	2,000	2,000	10.01 Yrs	5	UNSECURE	KKP	700		11-Jul-19	BBB+
EA298A II/HNW	15-Aug-19	15-Aug-29	2,000	2,000	10.01 Yrs	5.09	UNSECURE	KKP	700		15-Aug-19	BBB+
EA248A II/HNW	15-Aug-19	15-Aug-24	1,500	1,500	5.01 Yrs	0.09	UNSECURE	KKP	700		15-Aug-19	BBB+
EA260A II	16-Oct-19	16-Oct-26	3,000	3,000	7.01 Yrs	2.26	UNSECURE		700		16-Oct-19	BBB+
EA257A II/HNW	10-Jul-20	10-Jul-25	700	700	5.00 Yrs	0.99	UNSECURE	KKP	700		10-Jul-20	BBB+
EA329A II/HNW	08-Sep-22	08-Sep-32	1,700	1,700	10.01 Yrs	8.16	UNSECURE	KKP	700		08-Sep-22	BBB+
EA299A II/HNW	08-Sep-22	08-Sep-29	1,400	1,400	7.01 Yrs	5.16	UNSECURE	KKP	700		08-Sep-22	BBB+
EA279A II/HNW	08-Sep-22	08-Sep-27	750	750	5.00 Yrs	3.16	UNSECURE	KKP	700		08-Sep-22	BBB+
EA259A II/HNW	08-Sep-22	08-Sep-25	1,250	1,250	3.00 Yrs	1.16	UNSECURE	KKP	700		08-Sep-22	BBB+
EA331A II/HNW	20-Jan-23	20-Jan-33	2,850	2,850	10.01 Yrs	8.53	UNSECURE	KKP	700		20-Jan-23	BBB+
EA301A II/HNW	20-Jan-23	20-Jan-30	1,000	1,000	7.01 Yrs	5.53	UNSECURE	KKP	700		20-Jan-23	BBB+
EA281A II/HNW	20-Jan-23	20-Jan-28	2,000	2,000	5.00 Yrs	3.52	UNSECURE	KKP	700		20-Jan-23	BBB+
EA261A II/HNW	20-Jan-23	20-Jan-26	1,150	1,150	3.00 Yrs	1.52	UNSECURE	KKP	700		20-Jan-23	BBB+
EA289A PO	29-Sep-23	29-Sep-28	2,770	2,770	5.01 Yrs	4.22	UNSECURE	SCBB	700		29-Sep-23	BBB+
EA269A PO	29-Sep-23	29-Sep-26	3,096	3,096	3.00 Yrs	2.21	UNSECURE	SCBB	700		29-Sep-23	BBB+
EA249A PO	29-Sep-23	29-Sep-24	4,000	4,000	1.00 Yrs	0.21	UNSECURE	SCBB	700		29-Sep-23	

total 31,166 31,166

Grand Total 32,566 32,566

สูตร 3 Floor 1 Ceiling จะเกิดกับ EA หรือไม่ ?

DAOL SEC



(จุดสมดุล ระหว่าง หายนะของราคาหุ้น และการซื้อซื้อหุ้นราคาต่ำ)



โจทย์ใหญ่ ที่ต้องแก้ไขได้

EA NEX BYD ธนาคาร

- ความเชื่อมั่น (สำคัญที่สุด)

- หนี้ 6 หมื่น (แบงก์ 3 ; หุ้ญกู้ 3) เจ้าหนี้ต้องช่วยถึงจะผ่านไปได้

- กระแสเงินสด

- เปลี่ยนผู้บริหาร

- บริษัทในกลุ่ม ยังต้องมีการลงทุนอยู่ในธุรกิจ EV+ รถเมล์

- ธุรกิจใหม่ (EV) จะเดินต่อได้มั๊ย ???

- EA เพิ่มทุนให้ BYD เมื่อ ก.ย.65 9.2 พันลบ.
- BYD ระบุในงบ ว่า มีลูกหนี้ บริษัทร่วมทางอ้อม ณ 31 มี.ค.67 จำนวน 9.44 พันลบ.
- BYD อาจ นำเงินเพิ่มทุน ไปปล่อยกู้ให้ ไทยสมายล์

- **ปัญหาเรื่องเงิน ไม่ใช่เรื่องใหญ่**
- คนถือหุ้นกู้จะมีปัญหาได้ ก็ต่อเมื่อธนาคารไม่ให้ความช่วยเหลือ (ITD รอดเพราะธนาคารช่วย)
- หรือ เจ้าจง อยากล้มบนฟูก คือ วงหยุดชำระหนี้ จนเกิด cross default เอง
- โดยฐานะการเงินปัจจุบัน EA มีเงินพอจ่ายหุ้นกู้ ที่จะครบกำหนดปีนี้ อยู่แล้ว

สมาคม บลจ. แนวนหุ้น EA เป็น Restricted List จำกัดทำธุรกรรม-เบรกลงทุนเพิ่มชั่วคราว DAOL SEC

สำนักข่าวอินโฟเควสท์ (17 ก.ค. 67)--นางชวินดา หาญรัตนกุล นายกสมาคมบริษัทจัดการลงทุน (Association of Investment Management Companies AIMC) ในฐานะตัวแทนบริษัทจัดการลงทุนในประเทศไทย เปิดเผยถึงมติที่ประชุมที่ประกอบด้วยคณะกรรมการ AIMC และคณะอนุกรรมการ ESG Policy and Collective Action สำหรับกองทุนรวมไทยเพื่อความยั่งยืน (ThaiESG) และกองทุนรวมธรรมาภิบาลไทย (ThaiCG) มั่นใจทุกบริษัทจัดการ (บลจ.) มีความพร้อมในการบริหารจัดการต่อปัญหาบจ.พลังงานบริสุทธิ์ (EA) และมีมติจัดให้หลักทรัพย์ของ EA อยู่ใน Restricted List จำกัดการทำธุรกรรมและห้ามมิให้มีการลงทุนเพิ่มจนกว่าจะมีความชัดเจนในแนวทางการดำเนินงานของบริษัท โดยจะติดตามความคืบหน้าของบริษัทอย่างใกล้ชิด เชื่อว่าการประกอบธุรกิจของ EA ยังคงดำเนินต่อไปได้

สำหรับกรณี EA ปัจจุบันการถือครองหุ้นและตราสารหนี้ EA โดยกองทุนรวมทุกประเภทมีสัดส่วนน้อยเมื่อเทียบกับทรัพย์สินที่อยู่ภายใต้การจัดการ ที่ผ่านมาผู้จัดการลงทุนได้ทยอยลดสัดส่วนการลงทุนทั้งในหุ้นและตราสารหนี้ EA มาโดยลำดับ โดยเฉพาะเมื่อเริ่มมีสัญญาณความผิดปกติของราคา

ในส่วนหุ้น EA ด้วยข้อจำกัดด้านสภาพคล่องของตราสาร การปรับลดสัดส่วนการลงทุนอาจต้องใช้ระยะเวลาในการดำเนินการ ในครั้งนี้เพื่อประโยชน์สูงสุดของผู้ลงทุน บลจ. จึงได้นำเครื่องมือบริหารสภาพคล่องกองทุนรวม (Liquidity Management Tools LMTs) ซึ่งเป็นแนวทางการบริหารสภาพคล่องของกองทุนรวมตามแนวทางสากลมาใช้ ไม่ว่าจะเป็นการจำกัดปริมาณการขายคืนหน่วยลงทุน (Redemption Gate) ที่จำกัดปริมาณการขายคืนหน่วยลงทุนสูงสุดในแต่ละวันเพื่อชะลอการขายคืนทรัพย์สินที่กองทุนได้ลงทุนไว้ และการคัดแยกหุ้น EA ออกจากทรัพย์สินหลักของกองทุนรวม (Side Pocket) เพื่อนำมาบริหารจัดการต่างหาก

โดยหุ้น EA ในส่วนนี้จะไม่ถูกนำมาคำนวณมูลค่า NAV ผู้ถือหน่วยยังคงซื้อขายกองทุนหลักได้ตามปกติ และเมื่อมีการขายทรัพย์สินส่วนที่ได้มีการ side pocket เอาไว้ออกไปในอนาคตบริษัทจัดการก็จะคืนเงินให้ผู้ถือหน่วยต่อไป ทั้งสองวิธีนี้จะช่วยให้กองทุนไม่ต้องเร่งขายหุ้น EA ออกไปในราคาที่ไม่เหมาะสมหรือต่ำกว่าที่ควรจะเป็น ซึ่งเป็นการดำเนินการโดยยึดหลักความซื่อสัตย์สุจริตและระมัดระวัง ให้ความสำคัญกับการปกป้องผลประโยชน์และความยุติธรรมให้กับผู้ถือหน่วยลงทุน

ทั้งนี้ ที่ผ่านมามีผู้จัดการกองทุนมีการตัดสินใจอย่างสมเหตุสมผลในการลงทุนในหลักทรัพย์ EA ในส่วน ThaiESG ซึ่งลงทุนในหุ้นยั่งยืน SET ESG Ratings นั้น ปัจจุบันมีหุ้นจำนวน 196 บริษัท และ EA เคยได้รับการจัดอันดับใน SET ESG Ratings ด้วยนั้น ในทางปฏิบัติผู้จัดการกองทุนไม่จำเป็นต้องลงทุนในหุ้นทุกบริษัท ขึ้นอยู่กับการพิจารณาคัดเลือกและการกระจายการลงทุน เชื่อมั่นว่าผู้จัดการกองทุนทุกคนทำหน้าที่อย่างมืออาชีพในการวิเคราะห์ คัดเลือก และติดตามการลงทุน

"ปัญหา EA ที่เกิดขึ้นโดยเฉพาะเรื่องธรรมาภิบาลซึ่งเป็นหนึ่งในปัจจัยหลักของ ESG นั้น ไม่เพียงแต่เกิดขึ้นเฉพาะในตลาดหุ้นไทย แต่สามารถเกิดขึ้นได้ทั่วโลก ทุกองค์กรที่เกี่ยวข้องในตลาดหุ้นจึงต้องร่วมมือกันอย่างแข็งขันเพื่อพัฒนาให้เกิดการลงทุนเพื่อความยั่งยืนอย่างแท้จริง มีกระบวนการรองรับ ตรวจสอบและติดตามผลที่มีประสิทธิภาพ ทั้งหน่วยงานกำกับดูแล องค์กรกลาง หน่วยงานอิสระที่ทำหน้าที่รับรองและสอบทานข้อมูล บริษัทจัดอันดับ ผู้สอบบัญชี ผู้จัดการกองทุน ไปจนถึงตัวแทนขายที่ได้รับการแต่งตั้ง ฯลฯ เพื่อให้กระบวนการต่างๆ มีพัฒนาการที่มีประสิทธิภาพ กันต่อเหตุการณ์ สามารถปกป้องผลประโยชน์ผู้ลงทุนและบรรลุเป้าหมายความยั่งยืนอย่างแท้จริง" นางชวินดา กล่าว

ก.ล.ต.แจ้งปมสงสัยปมพัว 3 กรรมการและผู้บริหาร EA ทุจริต ซ้ำอายุความยังไม่หมด

สำนักข่าวอินโฟเควสท์ (14 ก.ค. 67)--สำนักงานคณะกรรมการกำกับหลักทรัพย์และตลาดหลักทรัพย์ (ก.ล.ต.) ชี้แจงเพิ่มเติม กรณีกล่าวโทษนายสมโภชน์ อาหุนัย และนายอมร ทรัพย์ทวิกุล กรรมการและผู้บริหาร บมจ.พลังงานบริสุทธิ์ (EA) และบริษัทย่อยที่ EA เป็นผู้ถือหุ้นร้อยละ 99.99 (ได้แก่ บริษัท อีเอ โซล่า นครสวรรค์ จำกัด และบริษัท อีเอ โซล่า ลำปาง จำกัด) และนายพรเลิศ เตชะรัตโนภาส โดยปรากฏข้อเท็จจริงและหลักฐานที่พิจารณาได้ว่า ในช่วงปี 2556-2558 บุคคลทั้ง 3 รายได้ร่วมกันกระทำการทุจริตการจัดซื้ออุปกรณ์จากต่างประเทศ และ/หรือทุจริตการจัดซื้อโปรแกรมซอฟต์แวร์เพื่อใช้ในโครงการก่อสร้างโรงไฟฟ้าพลังงานแสงอาทิตย์ของ EA ผ่านบริษัทย่อย 2 บริษัทดังกล่าว เป็นเหตุให้บุคคลทั้ง 3 รายได้รับผลประโยชน์ จำนวนรวม 3,465.64 ล้านบาท.

ก.ล.ต. เผยว่า เหตุที่ใช้เวลาในการดำเนินการ เนื่องจาก ก.ล.ต. ได้รับเรื่องร้องเรียนในช่วงปลายปี 2559 และได้ตั้งประเด็นตรวจสอบหลายประเด็น เกี่ยวพันกันหลายมาตรา มีความซับซ้อนในการตรวจสอบ และมีข้อมูลที่ต้องพิจารณาจำนวนมากในแต่ละประเด็น นอกจากนี้ ตามกระบวนการบังคับใช้กฎหมาย ก.ล.ต. ให้อายุความและโอกาสผู้ต้องสงสัยชี้แจงอย่างเต็มที่เพื่อความเป็นธรรม ทั้งกรณีการเรียกมาสอบถ้อยคำและการให้ชี้แจงเป็นหนังสือ อย่างไรก็ตาม ก.ล.ต. ได้ประสานหน่วยงานกำกับในต่างประเทศหลายแห่งและได้รับความร่วมมือเป็นอย่างดี

ทั้งนี้ คดีนี้มีอายุความ คือ การกระทำความผิดเกิดในช่วงปี 2556 ถึงปี 2558 ต่อเนื่องกัน โดยกรณีนี้ เป็นการกระทำความผิดตามมาตรา 311 ซึ่งมีอายุความ 15 ปี จึงจะหมดอายุความในปี 2573 (นับแต่ปี 2558)

ส่วนกรณีความผิดตามมาตรา 281/2 วรรคสอง ประกอบมาตรา 89/7 และมาตรา 89/24 มีอายุความ 10 ปี จึงจะหมดอายุความในปี 2568 (นับแต่ปี 2558)

สาเหตุกรณีนี้ดำเนินคดีทางอาญา เพราะเป็นความผิดทุจริตมาตรา 311 ซึ่งเป็นความผิดทางอาญา จึงไม่สามารถใช้มาตรการลงโทษทางแพ่งได้ (มาตรา 311 และมาตรา 281/2 วรรคสอง ไม่ได้รวมอยู่ในมาตรา

317/1)

การถูกกล่าวโทษข้างต้นมีผลให้ผู้ถูกกล่าวโทษเข้าข่ายมีลักษณะขาดความน่าไว้วางใจในการเป็นกรรมการและผู้บริหารของบริษัทที่ออกหลักทรัพย์และบริษัทจดทะเบียน จึงไม่สามารถเป็นกรรมการและผู้บริหารของบริษัทที่มีหลักทรัพย์จดทะเบียนนับตั้งแต่วันที่ถูกละเมิดไปจนตลอดระยะเวลาที่ถูกกล่าวโทษดำเนินคดี ตามประกาศคณะกรรมการ ก.ล.ต. ที่ กจ. 3/2560 เรื่อง การกำหนดลักษณะขาดความน่าไว้วางใจของกรรมการและผู้บริหารของบริษัท <https://publish.sec.or.th/nrs/7200s.pdf>

ส่วนโทษสูงสุดตามกฎหมายในกรณีนี้ ในความผิดแต่ละมาตรา กรณีผู้กระทำความผิดเป็นกรรมการ/ผู้บริหารในบริษัทจดทะเบียนที่มีหลักทรัพย์จดทะเบียนในตลาดหลักทรัพย์ มีโทษตามมาตรา 313 คือ ระวังโทษจำคุก 5-10 ปี และปรับเงิน 2 เท่าของราคาทรัพย์สินหรือประโยชน์ที่บุคคลดังกล่าวได้กระทำการฝ่าฝืน กรณีผู้กระทำความผิดเป็นผู้สนับสนุนมีโทษตามมาตรา 311 ตามความในมาตรา 315 ไม่ต้องรับโทษตามมาตรา 313 เนื่องจากไม่ได้เป็นกรรมการ/ผู้บริหารในบริษัทจดทะเบียน ตาม พรบ.หลักทรัพย์ฯ

สำหรับเบาะแสการกระทำความผิด หรือ มีจุดเริ่มต้นของการดำเนินการ ก.ล.ต. ได้รับเรื่องร้องเรียนว่า EA อาจมีการทุจริตผ่านบริษัทย่อยในโครงการก่อสร้างโรงไฟฟ้า 2 แห่ง พร้อมส่งหลักฐานที่เกี่ยวข้องบางส่วน จึงได้ตรวจสอบหาความจริงและความถูกต้องเป็นไปตามข้อร้องเรียนหรือไม่ ซึ่งได้ทำการตรวจสอบข้อมูลผ่านหน่วยงาน ก.ล.ต. หลายประเทศ พบว่า บุคคลทั้งสามกระทำความผิดจริง จึงได้กล่าวโทษ

หลังจาก ก.ล.ต. กล่าวโทษผู้กระทำความผิดต่อพนักงานสอบสวน พนักงานสอบสวนจะสืบสวนสอบสวนรวบรวมข้อเท็จจริงและพยานหลักฐาน และเสนอความเห็นเกี่ยวกับคดีไปยังพนักงานอัยการ และพนักงานอัยการจะพิจารณาความสมบูรณ์ครบถ้วนของสำนวนการสอบสวนของพนักงานสอบสวน ก่อนมีความเห็นสั่งฟ้องหรือสั่งไม่ฟ้องผู้ต้องหาตามสำนวนการสอบสวนดังกล่าว และในคดีที่พนักงานอัยการได้ยื่นฟ้องผู้ต้องหาเป็นจำเลยแล้ว ศาลยุติธรรมจะเป็นผู้พิจารณาและพิพากษาต่อไป

ทั้งนี้ ก.ล.ต. จะติดตามความคืบหน้าในการดำเนินคดีและร่วมมือกับหน่วยงานที่เกี่ยวข้องอย่างเต็มที่ เพื่อสนับสนุนการบังคับใช้กฎหมายในกระบวนการภายหลัง ก.ล.ต. ได้กล่าวโทษแล้ว

14-Jul-24

Today



ประกาศปรับปรุงระบบ

“ขณะนี้ทาง EA ANYWHERE กำลังปรับปรุงระบบ”

เพื่อแก้ไขปัญหาในระยะยาว ซึ่งอาจทำให้ใช้ระยะเวลาในการแก้ไข

ทั้งนี้หากทาง APPLICATION พร้อมให้บริการแล้ว

จะรีบแจ้งให้ทุกท่านทราบโดยเร็ว

ขอภัยในความไม่สะดวกอย่างสูง

E ANYWHERE

19:18



บริษัท พลังงานบริสุทธิ์ จำกัด (มหาชน)

Energy Absolute Public Company Limited

89 อาคารเอไอเอ แคปิตอล เซ็นเตอร์ ชั้น16 ถนนรัชดาภิเษก แขวงดินแดง เขตดินแดง กรุงเทพฯ 10400

โทรศัพท์ 02 248 2488-92 , 02 002 3667-9 แฟกซ์ 02 248 2493 ทะเบียนเลขที่ 0107551000061

แถลงข่าวด่วน!!!

วันที่ 14 กรกฎาคม 2567

เรื่อง ขอเรียนเชิญร่วมงานแถลงข่าว “บมจ.พลังงานบริสุทธิ์ (EA) เปิดตัวบอร์ดบริหารชุดใหม่ ยืนยันปัจจัยพื้นฐานแข็งแกร่ง ธุรกิจมั่นคงมีอนาคต”

เรียน สื่อมวลชนทุกท่าน
สิ่งที่ส่งมาด้วย กำหนดการ

บริษัท พลังงานบริสุทธิ์ จำกัด (มหาชน) หรือ EA ผู้นำนวัตกรรมพลังงานสะอาด ดำเนินธุรกิจพลังงานทดแทน พลังงานหมุนเวียน แบตเตอรี่และยานยนต์ไฟฟ้าเชิงพาณิชย์ ขอเรียนเชิญสื่อมวลชนทุกท่านร่วมงานแถลงข่าว “เปิดตัวบอร์ดบริหารชุดใหม่ ยืนยันปัจจัยพื้นฐานแข็งแกร่ง ธุรกิจมั่นคงมีอนาคต”

งานแถลงข่าวจะจัดขึ้นใน วันจันทร์ที่ 15 กรกฎาคม 2567 เวลา 08.00 – 11.00 น. ณ ห้องวิภาวดีบอลรูม A ชั้น L โรงแรมเซ็นทารา แกรนด์ แอท เซ็นทรัลพลาซ่า ลาดพร้าว

บริษัทฯ หวังเป็นอย่างยิ่งว่าจะได้รับเกียรติต้อนรับทุกท่าน พร้อมทั้งขอขอบพระคุณเป็นอย่างสูงมา ณ โอกาสนี้

ขอแสดงความนับถือ

(นายจรัส สว่างสมุทร)

ผู้ช่วยประธานเจ้าหน้าที่บริหาร สนับสนุน

ต้องการข้อมูลเพิ่มเติมกรุณาติดต่อ :

คุณปภาดา สุวรรณฤกษ์ (ผู้ข) โทร. 064-646-1559

คุณจริญญา คำสมาน (เล็ก-จริญ) โทร. 086-346-9632

Financial Highlights

(Unit: พันบาท)

Financial Data	Q1_2024	2023	2022	2021	2020
เงินสดและรายการเทียบเท่าเงินสด (Cash and Cash Equivalent)	2,244,512	2,463,729	3,210,730	2,926,970	2,950,670
ที่ดิน อาคาร และอุปกรณ์ - สุทธิ (Property, Plant and Equipm	58,460,442	58,675,133	54,221,387	58,420,633	55,856,939
สินทรัพย์รวม (Total Assets)	113,464,037	114,229,335	103,364,343	85,476,250	78,483,768
หนี้สินรวม (Total Liabilities)	69,854,073	70,219,721	62,059,986	50,374,529	48,856,890
ทุนที่ออกและชำระเต็มมูลค่าแล้ว (Issued and Fully Paid-Up St	373,000	373,000	373,000	373,000	373,000
ส่วนของผู้ถือหุ้นรวม (Total Equity)	43,609,964	44,009,615	41,304,357	85,476,250	29,626,878
รายได้รวม (Total Revenues)	5,881,061	31,597,756	27,546,815	20,558,097	17,199,142
ค่าใช้จ่ายรวม (Total Expenses)	5,211,440	24,122,394	20,212,670	14,638,944	12,108,934
กำไร (ขาดทุน) สุทธิ (Net Profit (Loss))	688,732	7,500,139	7,406,469	5,929,353	5,047,381

Financial Ratio

Financial Ratio Term	Q1_2024	2023	2022	2021	2020
อัตราส่วนสภาพคล่อง (เท่า) Current Ratio(current)	1.07	1	0.85	0.92	0.54
ความสามารถในการชำระดอกเบี้ย (เท่า) Interest Coverage Rat	4.99	5.99	8.93	7.67	6.13
หนี้สินที่มีภาระดอกเบี้ยต่อกำไรก่อนดอกเบี้ยจ่าย ภาษีเงินได้ ค่าเ	5.26	4.7	4.17	4.5	
ความสามารถในการชำระภาระผูกพัน (เท่า) Debt Service Cover	0.61	0.65	0.64	0.94	0.89
หนี้สินรวมต่อส่วนของผู้ถือหุ้นรวม (เท่า) Debt to Equity(D/E)	1.6	1.6	1.5	1.55	1.76
หนี้สินที่มีภาระดอกเบี้ยต่อส่วนของผู้ถือหุ้นรวม (เท่า) Interest B	1.47	1.46	1.27	1.38	
หนี้สินที่มีภาระดอกเบี้ยที่ครบกำหนดภายใน 1 ปี ต่อหนี้สินที่มีภาระ	31.15	32.99	37.22	21.15	27.01
เงินกู้ยืมจากสถาบันการเงินต่อหนี้สินที่มีภาระดอกเบี้ย (ร้อยละ) L	46.98	47.25	66.96	68.44	

Financial Covenants

Symbol	Financial Covenant	Comparison Sign	Company Requirement	Consolidate Actual	Consolidate Requirement	As Of	Observation Period	
EA297A	Net Debt to Equity	<=			3.5	1.6	31-Dec-23	Annually
EA248A	Net Interest Bearing Debt to Equity Ratio	<=			3.5	1.46	31-Dec-23	Annually
EA298A	Net Interest Bearing Debt to Equity Ratio	<=			3.5	1.46	31-Dec-23	Annually
EA260A	Net Debt to Equity	<=			3.5	1.6	31-Dec-23	Annually
EA259A	Net Debt to Equity	<=			3.5	1.6	31-Dec-23	Annually
EA279A	Net Debt to Equity	<=			3.5	1.6	31-Dec-23	Annually
EA299A	Net Debt to Equity	<=			3.5	1.6	31-Dec-23	Annually
EA329A	Net Debt to Equity	<=			3.5	1.6	31-Dec-23	Annually
EA261A	Net Debt to Equity	<=			3.5	1.6	31-Dec-23	Annually
EA281A	Net Debt to Equity	<=			3.5	1.6	31-Dec-23	Annually

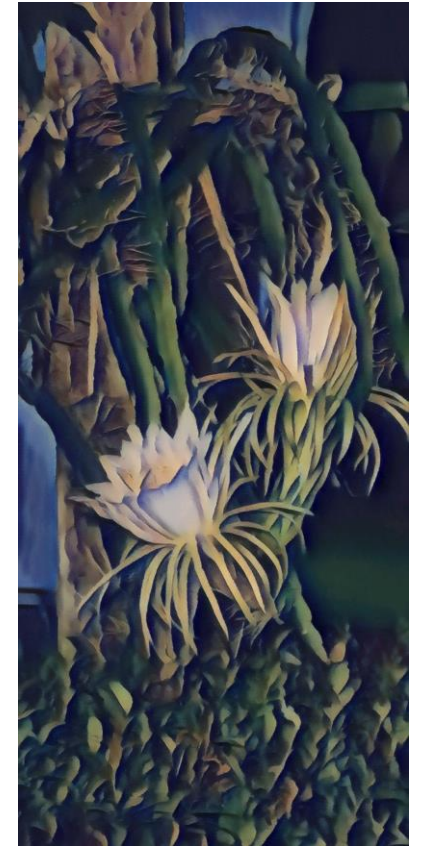

Inventories (BS)

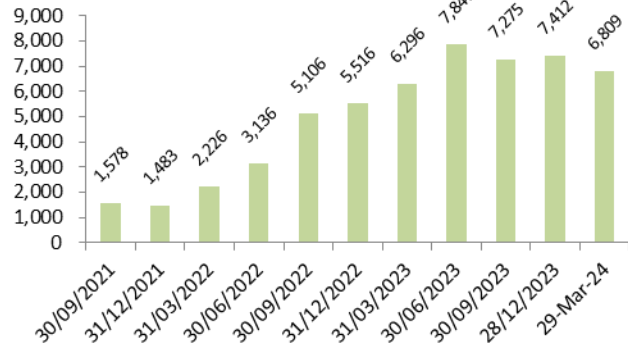

Accounts Payable

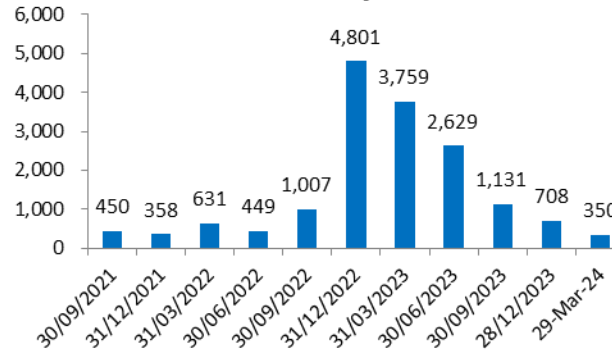

AR / Sales

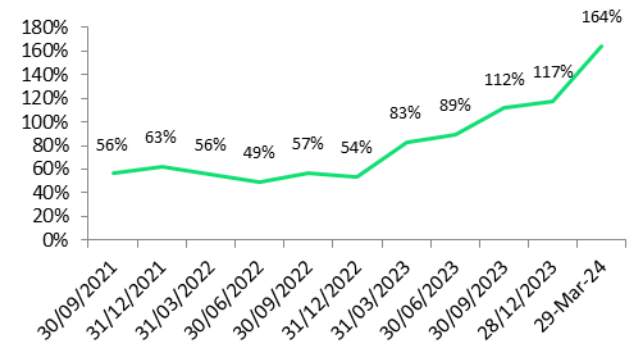

Accounts & Notes Receivable

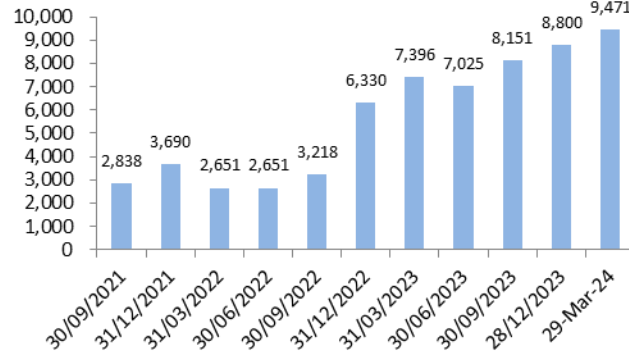

Property Plant & Equipment Net

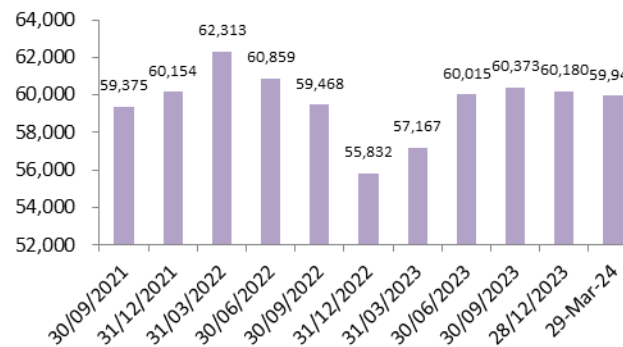

ARD Cash and Equivalents

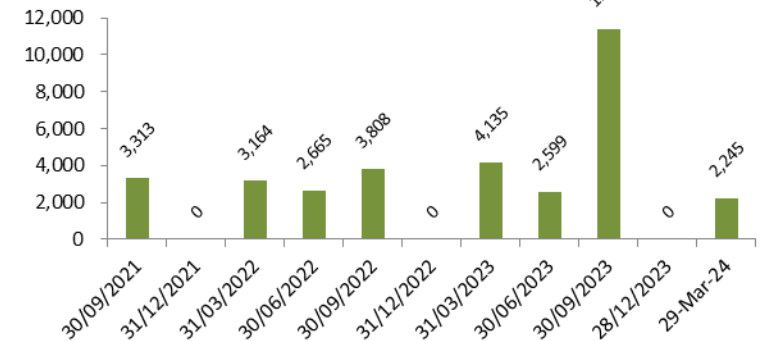

Short and Long Term Debt

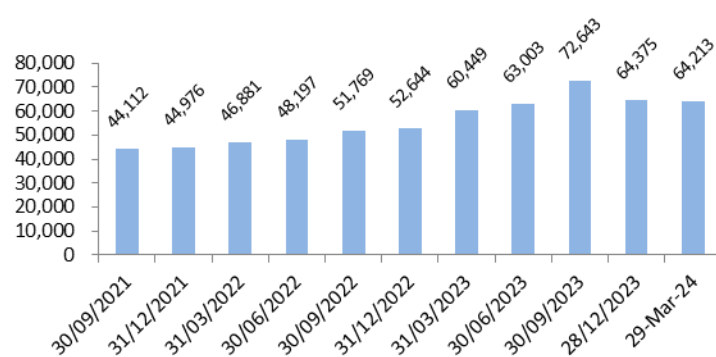

Interest Expense

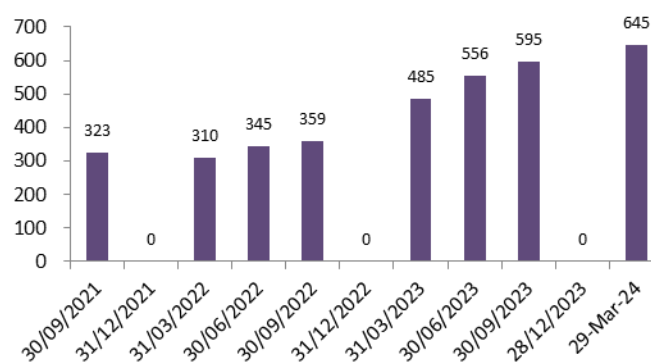

Revenue (quarter)

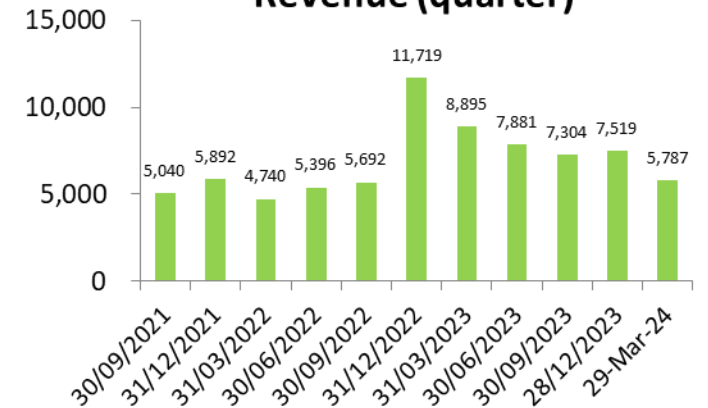

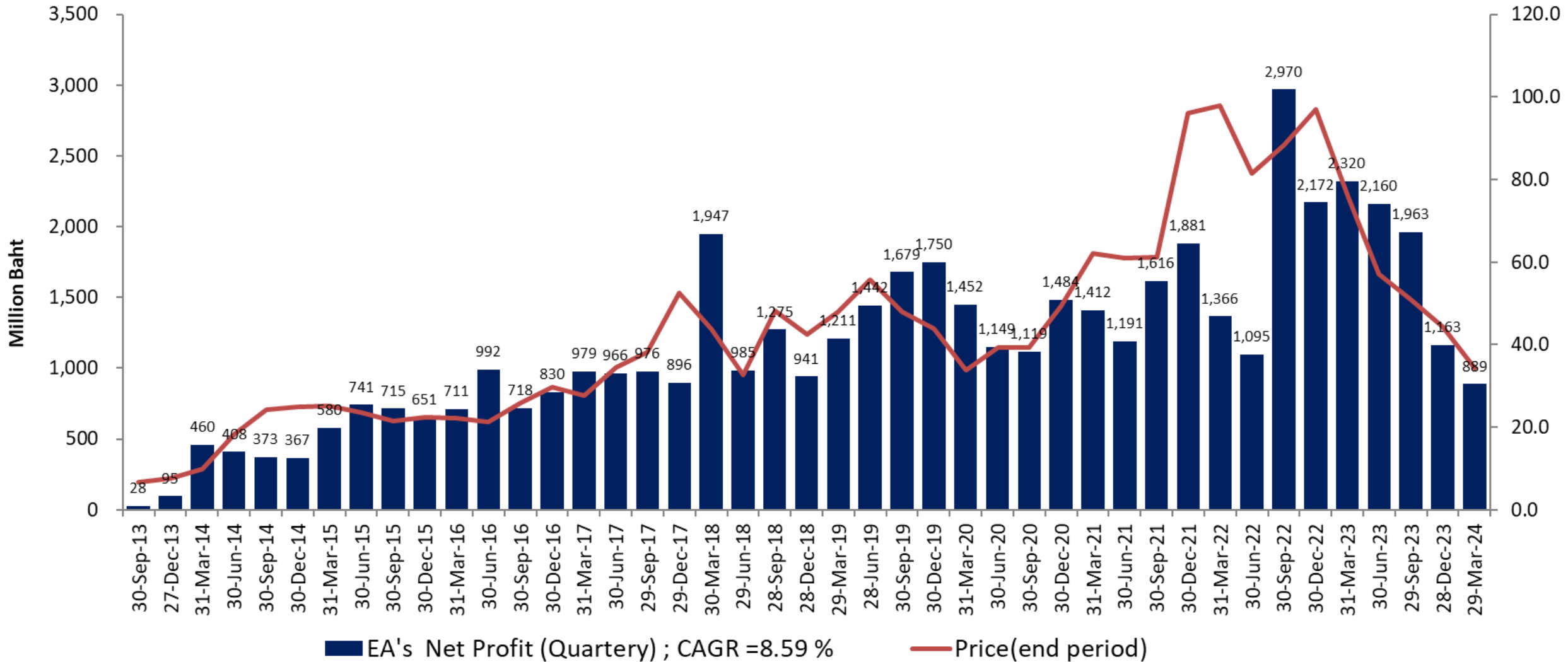

EBITDA (adj)

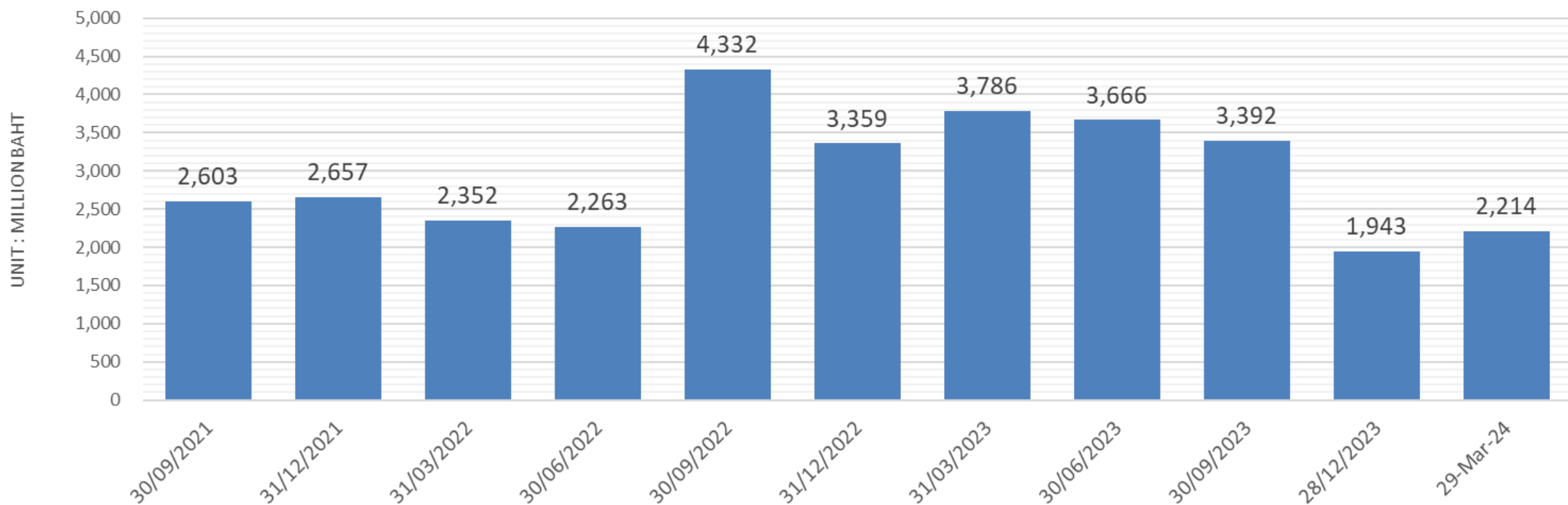

EA

Dilution Effect

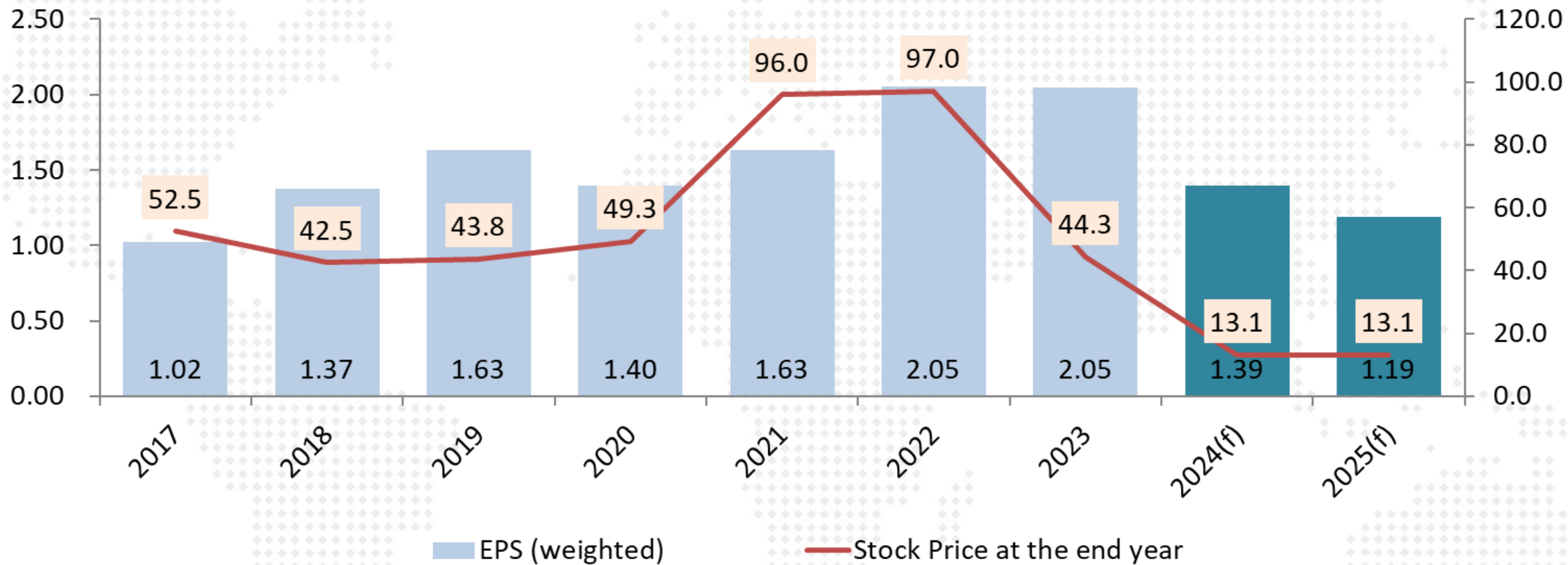

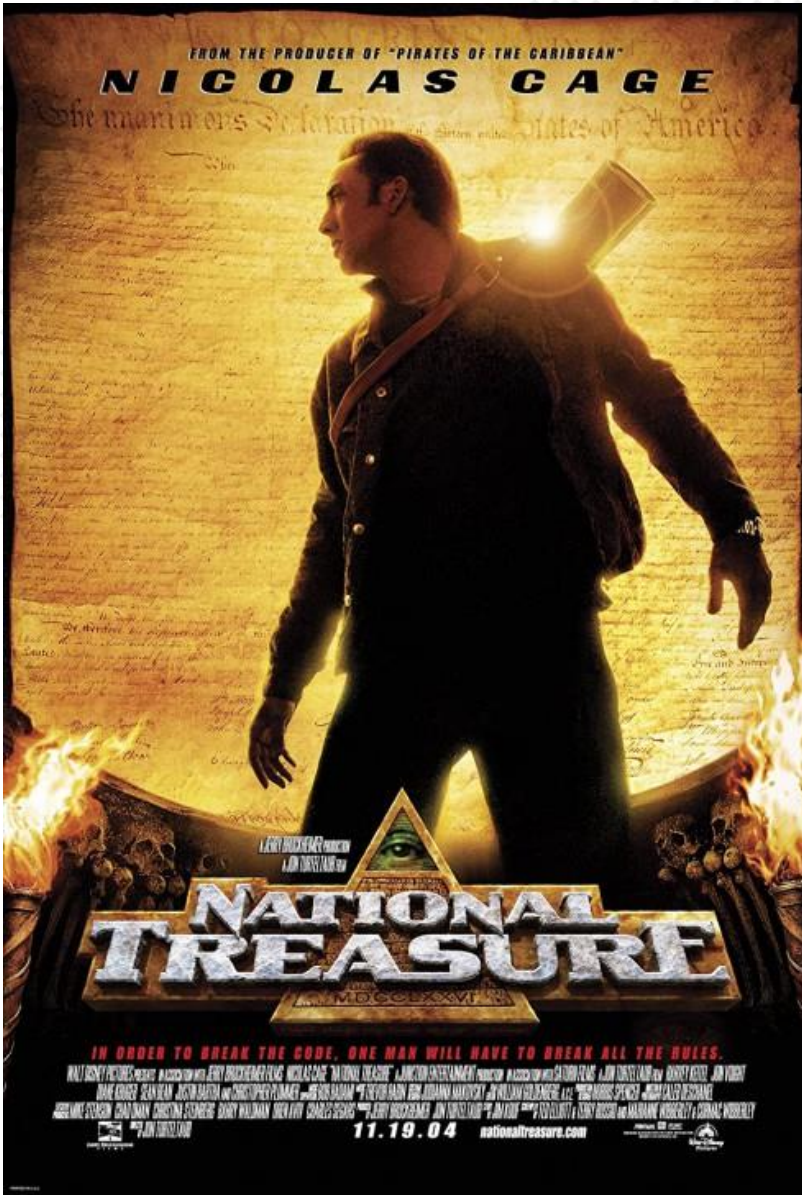

EA แกลงข่าว 1 ก.ค.67

- ยอมรับที่หุ้นตก เพราะโดน Force sell (เกิดจากมูลหนี้ที่กู้มาหลายปีแล้ว มากกว่า 1000 ล้านบาท)
- สถาบันการเงินดังกล่าวเรียกคืนหนี้เป็นเงินสด ซึ่งทางคุณ สมโภชน์ ไม่สามารถหาเงินสดมาได้ทัน
- ยืนยันการขาย Force sell ครบหมดแล้ว หลังสถาบันการเงินแจ้งว่าขายครอบคลุมมูลหนี้ครบแล้ว
- โดยสัดส่วนหุ้นก่อนโดน Force sell ถือหุ้นอยู่ประมาณ 40% โดยอยู่ระหว่างรอสถาบันการเงินแจ้งยอดตัวเลขจำนวนหุ้นที่ถูกขายออกมาและจะดำเนินงานแจ้งตลาดต่อไป
- ยืนยันบริษัท EA ไม่ได้มีการตกแต่งบัญชี
- มองว่ามีการ Short sell ผสมเข้ามาด้วย
- จะมีแถลงข่าวเกี่ยวกับข้อมูลธุรกิจของ EA อีกครั้ง วันนี้จะชี้แจงข่าวส่วนบุคคลของคุณสมโภชน์
- ถ้ามีใครให้ยืมเงิน อยากซื้อหุ้นคืน



Maybank Securities ภาคว่า
 บัญชี เลข 14 มย. 2567
ระดับความเสี่ยง 4 - 5*
Green Bonds

E@ Energy Absolute
 หมายเลข : ผู้ลงทุนทั่วไป
 ระยะเวลาการออก : วันที่ [23 - 25 กรกฎาคม] พ.ศ. 2567
 วงจรรวม : ขั้นต่ำ 100,000 บาท ครัวเรือน 100,000 บาท

หุ้นกู้บริษัท พลังงานบริสุทธิ์ จำกัด (มหาชน)
 หุ้นกู้เพื่ออนุรักษ์สิ่งแวดล้อม ชนิดระบุชื่อผู้ถือ ประเภทไม่ด้อยสิทธิ ไม่มีประกัน และมีผู้แทนผู้ถือหุ้นกู้ ครึ่งที่ 1/2567

อันดับความน่าเชื่อถือของผู้ออกหุ้นกู้ BBB+/Negative Outlook และอันดับความน่าเชื่อถือของหุ้นกู้ BBB+ โดย TRIS เมื่อวันที่ 12 มิถุนายน พ.ศ. 2567 **BBB+**

วันที่ออกหุ้นกู้ [26 กรกฎาคม] พ.ศ. 2567

ชุดที่ 1 : [EA257B] **ชุดที่ 2 : [EA277A]**

หุ้นกู้ชำระคืนครั้งเดียวทั้งหมดในวันที่ครบกำหนดได้ก่อนหุ้นกู้ในวันที่

[26 กรกฎาคม] พ.ศ. [2568] อายุ [1] ปี **[26 กรกฎาคม] พ.ศ. [2570] อายุ [3] ปี**

นับจากวันออกหุ้นกู้
 หุ้นกู้ชำระดอกเบี้ยในอัตราต่อปีคงที่ทุกๆ 6 เดือนตลอดอายุหุ้นกู้ ของแต่ละชุดดังนี้

[4.50-4.70]% **[5.25-5.50]%**

แสดงความจำนงได้ตั้งแต่บัดนี้เป็นต้นไป
 สามารถติดต่อ IC ของท่านเพื่อขอรายละเอียดเพิ่มเติม หรือ 0-2658-5050
 ผู้จัดการการจัดจำหน่ายหุ้นกู้ บริษัทหลักทรัพย์ แมย์แบงก์ (ประเทศไทย) จำกัด (มหาชน)

ร่างหนังสือชี้ชวน
 *ระดับความเสี่ยงของ [EA 257B] อยู่ในระดับ 4 ในเกณฑ์ [EA 277A] อยู่ในระดับ 5 (พิจารณาจากอายุตราสารและอันดับความน่าเชื่อถือ)
 *ผู้ลงทุนควรศึกษาข้อมูลเกี่ยวกับหุ้นกู้ เงินปันผล ดอกเบี้ย และความเสี่ยงของตราสารหนี้ก่อนลงทุน โดยเอกสารชี้แจงรายละเอียดของตราสารหนี้จะแนบมาพร้อมกับหนังสือชี้ชวน
 *ตราสารหนี้ที่ออกโดยบริษัทหลักทรัพย์มีลักษณะการชำระคืนที่แน่นอนกว่าตราสารหนี้ที่ออกโดยบริษัทเอกชน อย่างไรก็ตาม บริษัทหลักทรัพย์มีแนวโน้มที่จะได้รับเงินปันผลและดอกเบี้ยที่ต่ำกว่าตราสารหนี้ที่ออกโดยบริษัทเอกชน
 *ตราสารหนี้ที่ออกโดยบริษัทหลักทรัพย์มีแนวโน้มที่จะได้รับเงินปันผลและดอกเบี้ยที่ต่ำกว่าตราสารหนี้ที่ออกโดยบริษัทเอกชน
 *ตราสารหนี้ที่ออกโดยบริษัทหลักทรัพย์มีแนวโน้มที่จะได้รับเงินปันผลและดอกเบี้ยที่ต่ำกว่าตราสารหนี้ที่ออกโดยบริษัทเอกชน

นายเกษมสินธุ์ หุ่นฮอต จุด อมาการไทยพาณิชย์ จำกัด (มหาชน) และ
 ผู้แทนผู้ถือหุ้นกู้ อมาการไทยพาณิชย์ จำกัด (มหาชน)

สอบถามเพิ่มเติม

QR CODE

©MAYBANKFRIENDS www.facebook.com/maybankke www.maybank-ke.co.th 0-2658-5050

- ทำไรจากไฟฟ้า ช่วยบริษัทได้
- เอาเงินไปช่วยลูก
- หุ้นกู้ครบกำหนด
- ประมูลรถขยะ

5 ปีที่ผ่านมา หุ้นฮอตจุด SET Index ลงที่จุด



หุ้นจุด SET ลง

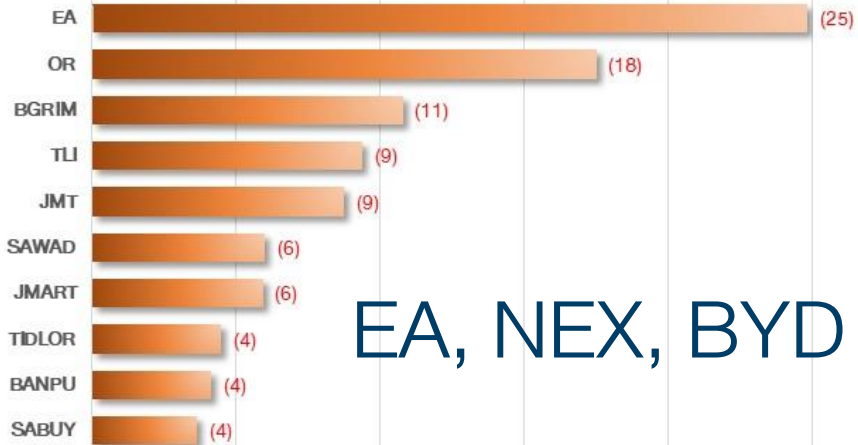

EA, NEX, BYD



หุ้นตั้ง SET ขึ้น

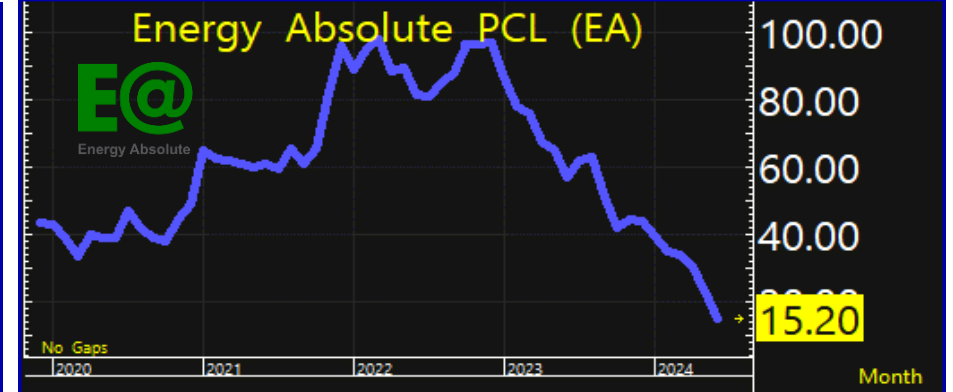

D:\Google Drive\Bloomberg\EA หุ้นที่สร้างผลกระทบในเชิงลบต่อ SET index 27 Jun2024.xlsx

หมายเหตุ: คำนวณ Market Cap. กรอบระยะเวลา 5 ปีย้อนหลัง (2020-2024)

5 ปีที่ผ่านมา หุ่นฮอตจุด SET Index ลงทีจุด

28-Jun-24

EA : เหตุประกอบงบการเงิน 1Q-2024

หน่วย: ล้านบาท

ข้อมูลทางการเงินรวม

สำหรับรอบระยะเวลาสามเดือนสิ้นสุดวันที่ 31 มีนาคม

	ธุรกิจผลิตและจำหน่าย น้ำมันปาล์มดิบ น้ำมันไบโอดีเซลและ กลีเซอรินบริสุทธิ์		ธุรกิจผลิตและจำหน่ายไฟฟ้า พลังงานแสงอาทิตย์และพลังงาน ลม และชีวมวล		ธุรกิจผลิต และจำหน่าย ยานยนต์ไฟฟ้า		ธุรกิจผลิตและจำหน่าย แบตเตอรี่ไฟฟ้า		ธุรกิจอื่นๆ	สำนักงานใหญ่		การตัดรายการ ระหว่างกัน		รวม		
	ว.ค. 2567	ว.ค. 2566	ว.ค. 2567	ว.ค. 2566	ว.ค. 2567	ว.ค. 2566	ว.ค. 2567	ว.ค. 2566		ว.ค. 2567	ว.ค. 2566	ว.ค. 2567	ว.ค. 2566	ว.ค. 2567	ว.ค. 2566	
รายได้จากการขายสินค้าและบริการ																
- รายได้ตามส่วนงาน	911	1,316	2,560	3,502	1,796	3,988	24	50	496	38	-	-	-	-	5,787	8,894
- รายได้ระหว่างส่วนงาน	60	110	-	-	-	-	557	1,317	12	83	-	-	(629)	(1,510)	-	-
รายได้อื่น	-	-	-	-	-	-	-	-	-	-	620	1,550	(526)	(1,540)	94	10
รายได้รวม	971	1,426	2,560	3,502	1,796	3,988	581	1,367	508	121	620	1,550	(1,155)	(3,050)	5,881	8,904
ค่าใช้จ่ายของส่วนงาน	(1,069)	(1,447)	(803)	(746)	(1,743)	(3,364)	(872)	(1,470)	(603)	(218)	(111)	(138)	635	1,417	(4,566)	(5,966)
ต้นทุนทางการเงิน	(20)	(22)	(128)	(204)	(183)	(67)	(132)	(83)	(17)	(9)	(647)	(390)	482	290	(645)	(485)
ส่วนแบ่งกำไรจากเงินลงทุนในบริษัทร่วม และการร่วมค้า สุทธิ	-	-	-	-	-	-	-	-	-	-	-	-	-	-	63	37
กำไร (ขาดทุน) ก่อนภาษีเงินได้	(118)	(43)	1,629	2,552	(130)	557	(423)	(186)	(112)	(106)	(138)	1,022	(38)	(1,343)	733	2,490
ภาษีเงินได้															(44)	(98)
กำไรสำหรับรอบระยะเวลา															689	2,392
จังหวัดการรับรู้รายได้																
เมื่อปฏิบัติตามภาระที่ต้องปฏิบัติตามเสร็จ สิ้น	971	1,426	2,560	3,502	1,680	3,884	581	1,367	2	3	57	1,225	(645)	(2,733)	5,206	8,674
ตลอดช่วงเวลาที่ปฏิบัติตามภาระที่ต้อง ปฏิบัติตาม	-	-	-	-	116	104	-	-	506	118	563	325	(510)	(317)	675	230
รวมรายได้ของส่วนงาน	971	1,426	2,560	3,502	1,796	3,988	581	1,367	508	121	620	1,550	(1,155)	(3,050)	5,881	8,904

5 ปีที่ผ่านมา หุ้นฮอตจุด SET Index ลงกึ่งจุด

28-Jun-24

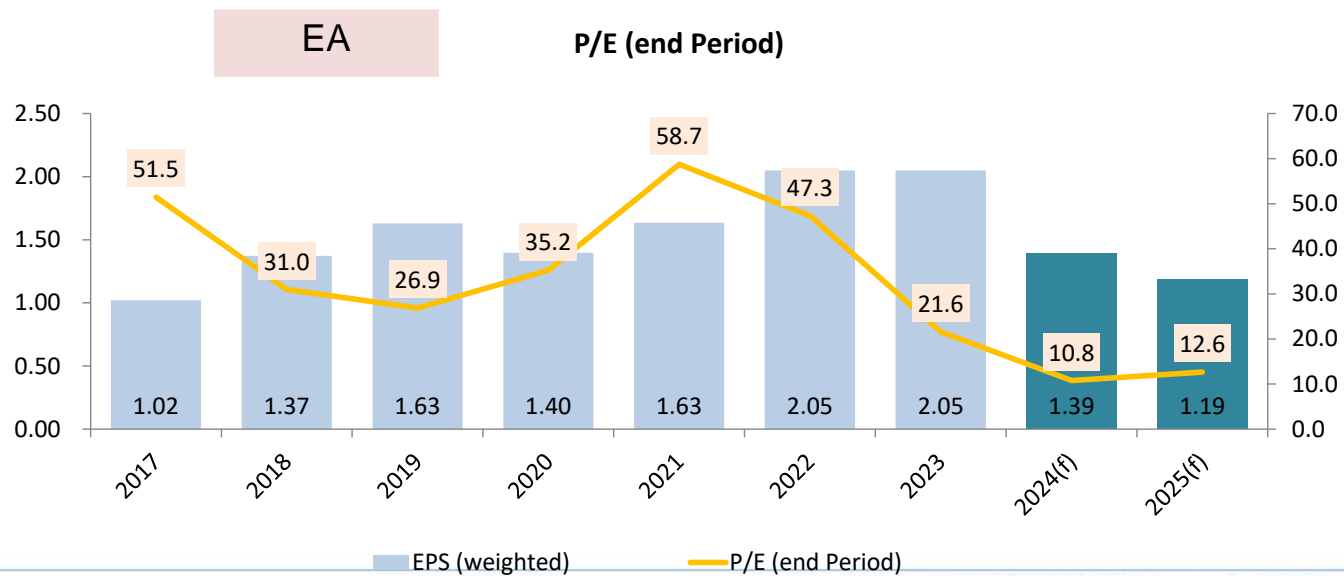
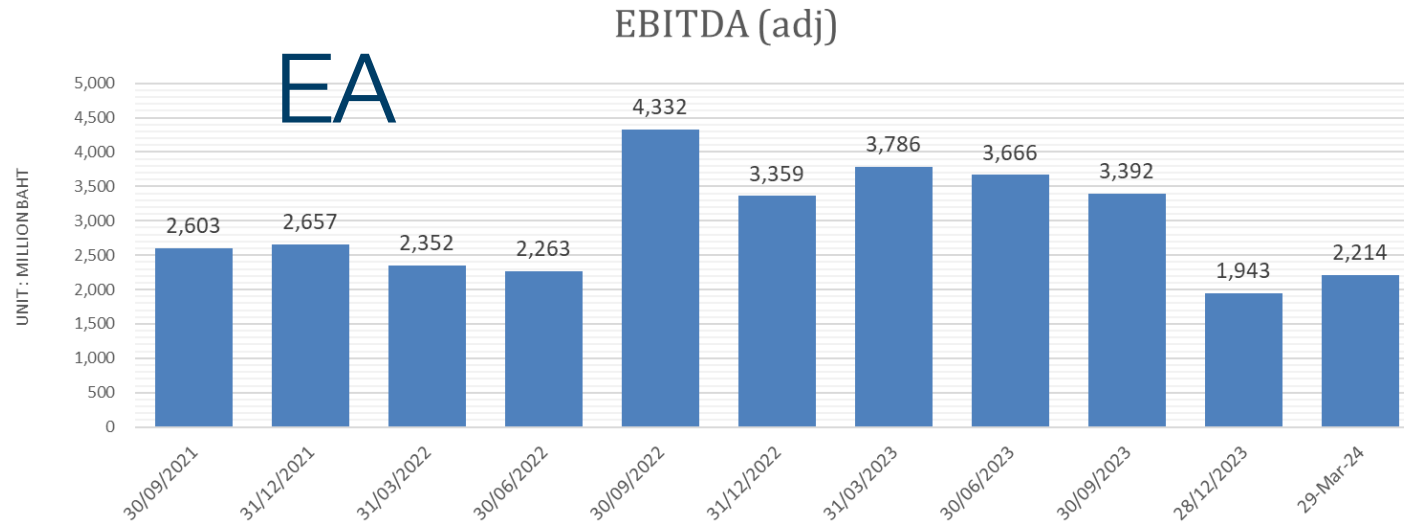

5 ปีที่ผ่านมา หุ่นฮอตจุด SET Index ลงที่จุด

28-Jun-24

DAOL SEC

เทียบ คาดการณ์กำไร ปี 2024-25 ของ EA จาก Bloomberg Survey

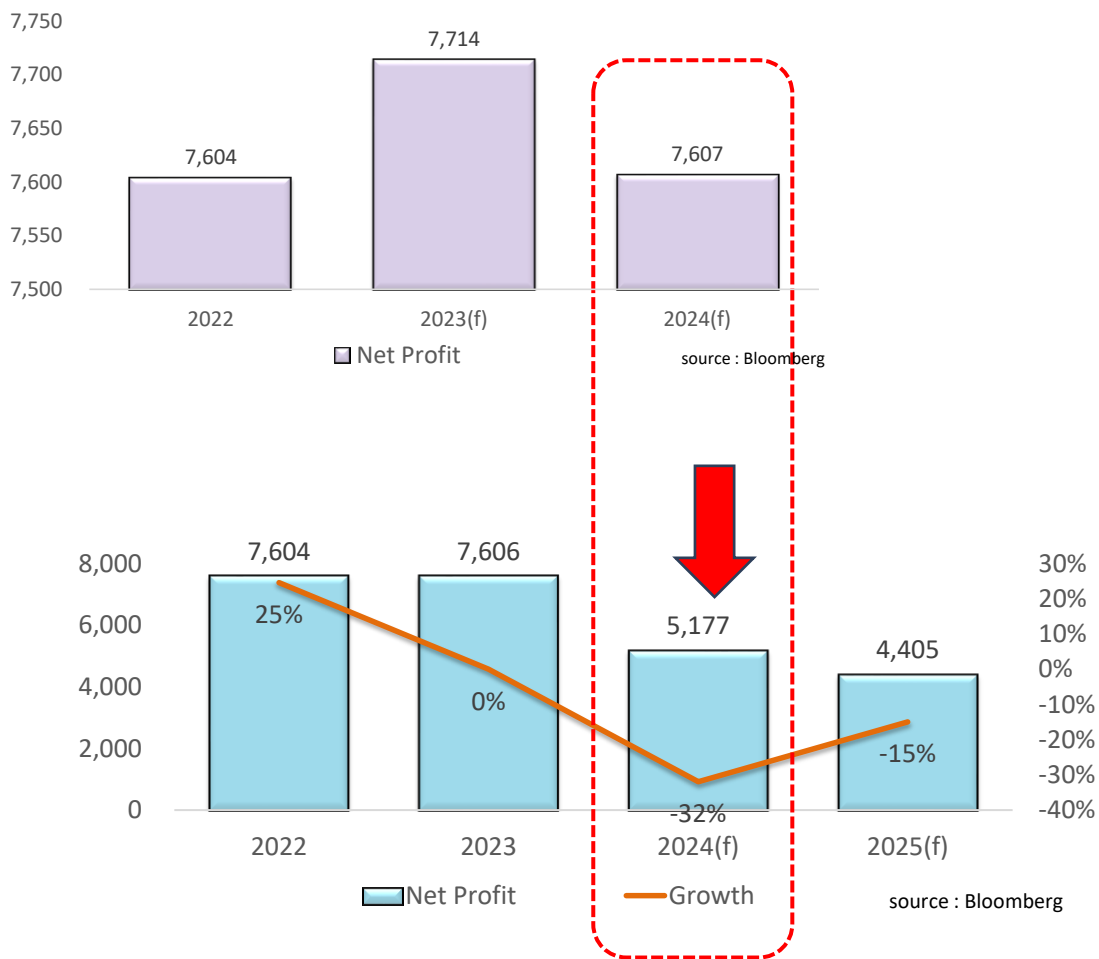

- คาดการณ์กำไรปี 2024 EA ล่าสุด เทียบกับ 28 ธ.ค.23 ลดลงจาก 7.6 เหลือ 5.1 พันล้านบาท หรือลดลง 32%

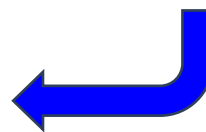

- แต่ราคาหุ้นลงจาก 44.25 บาท เหลือ 15 บาท หรือลดลง 66%



EA, NEX, BYD



Fund Flow

เม็ดเงินนักลงทุนต่างชาติ
ไหลเข้าตลาดหุ้นใดในฝั่งเอเชีย ...?

Net Position (Equity) 6 ตลาดหุ้นเอเชีย

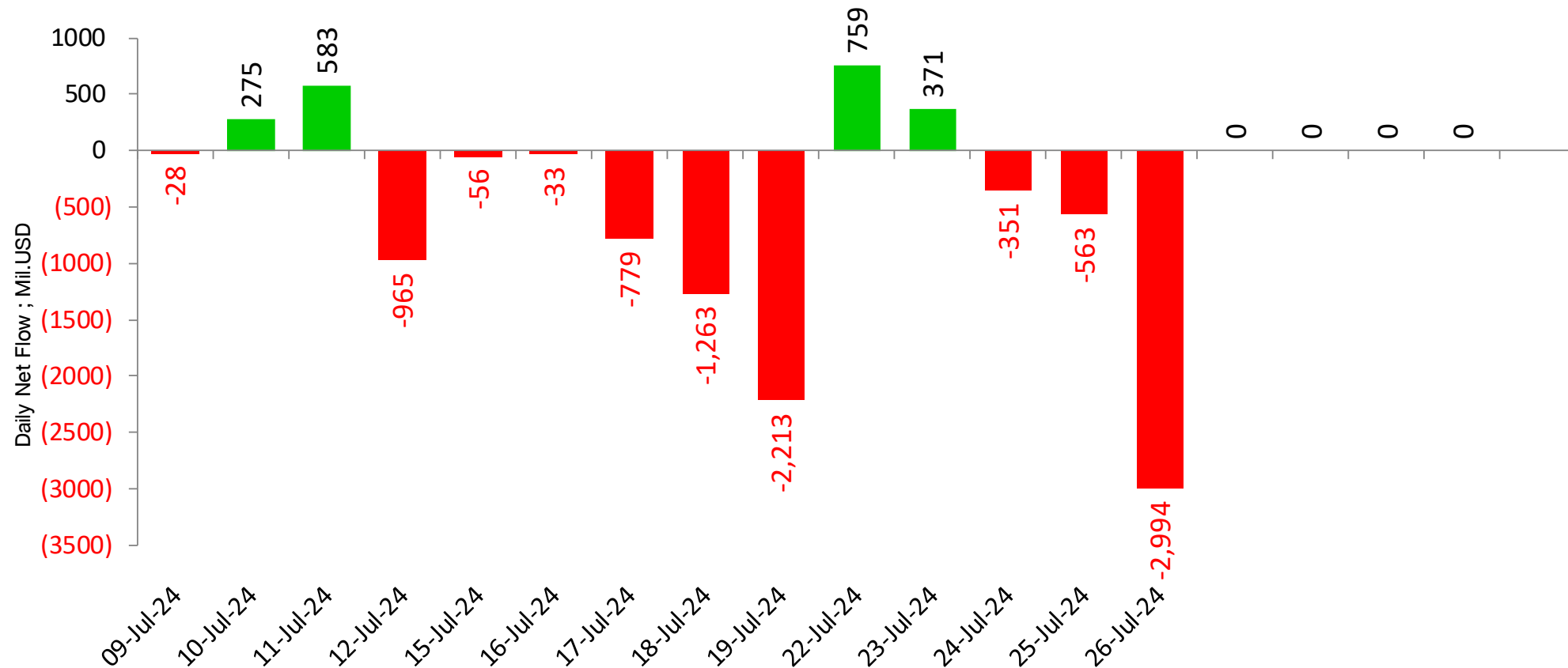

unit : Million USD

■ Sum of Foreign Net Position ; USD ; India-S.Korea-Taiwan-Veitnam-Philippines-Indonesia

Remark : ตัวเลข Net position ของนักลงทุนต่างประเทศ ใน 6 ตลาดหุ้นเอเชีย ประกอบด้วย **India-S.Korea-Taiwan-Veitnam-Philippines-Indonesia**

Net Position (Equity) 6 ตลาดหุ้นเอเชีย

Foreign Net Position in Asia Stock Market

30-Jul-24

(USD mn)	Last Update	Daily	WTD	MTD	QTD	YTD	12M	YoY Lvl
China	31-Mar-24			4,960	-3,356	-3,356	-119,040	
India	25-Jul-24	-263	131	3,846	3,846	4,196	10,375	-15,762
Indonesia	26-Jul-24	23	20	325	325	-102	-1,825	-3,344
Japan	19-Jul-24		-311	4,888	4,888	43,924	22,424	-24,079
Malaysia	25-Jul-24	-80	-87	258	258	85	289	1,395
Philippines	26-Jul-24	1	23	79	79	-448	-908	-114
South Korea	26-Jul-24	-4	-734	1,025	1,025	18,153	19,427	5,531
Sri Lanka	26-Jul-24	-0	-0	12	12	-17	-14	-108
Taiwan	26-Jul-24	-2,767	-2,559	-10,004	-10,004	-5,621	-7,565	-7,130
Thailand	26-Jul-24	-4	2	-58	-58	-3,289	-5,322	-4,233
Vietnam	26-Jul-24	16	16	-277	-277	-1,954	-2,703	-3,630

Foreign Net Position in Thai Market

Foreign Net Position in Thai Equity (Million THB)

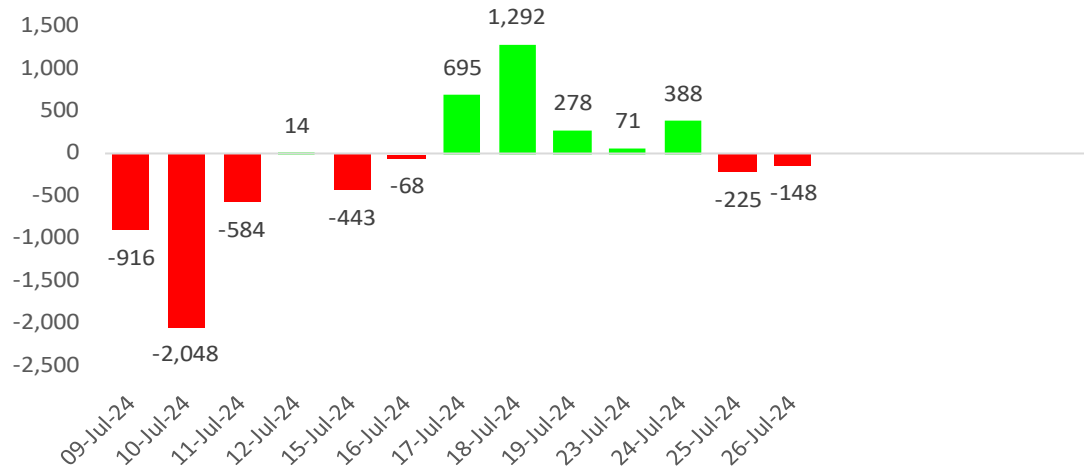

Foreign Net Position in Thai Bond (Million THB)

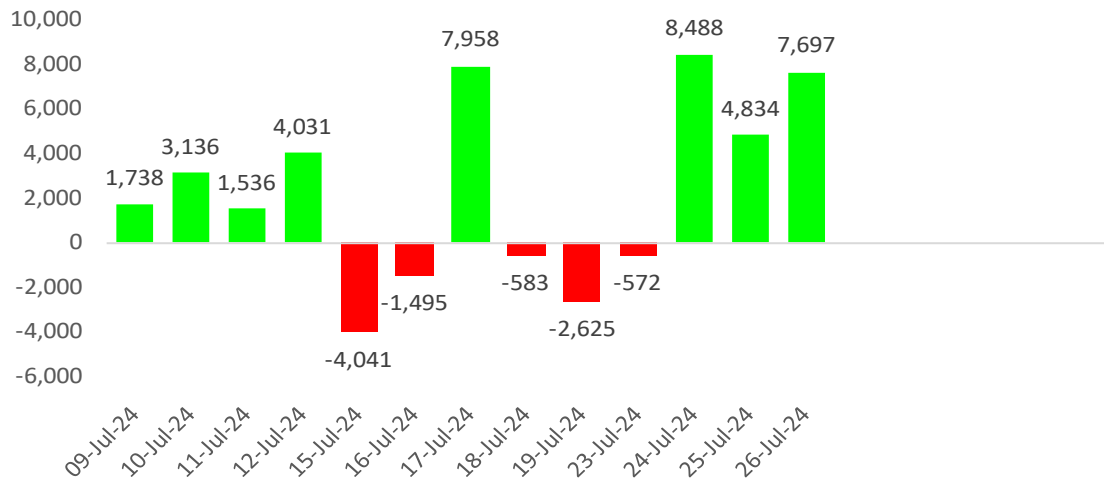

Net Position Accumulate monthly

30-Jul-24

unit : Million Baht	---- Stock Market ----		Bond Market	SET50 Futures
	Foreign	Local Institution	Foreign	Foreign
2021	-48,577	-77,336	211,222	27,284
2022	202,695	-152,754	214,094	78,351
2023	-192,490	91,301	39,367	-3,063,681
Jan '23	18,344	-27,878	54,835	-53,509
Feb '23	-43,511	13,786	-37,370	-123,839
Mar '23	-31,708	18,944	32,020	116,388
Sep '23	-21,973	-4,600	-22,113	-380,373
Oct '23				
Nov '23	-19,379	8,469	16,561	-398,486
Dec '23	-204	11,177	-10,815	-326,034
Jan '24	-30,874	-1,405	-1,631	-398,486
Feb '24	2,862	-6,404	-13,327	-362,260
Mar '24	-41,314	1,689	-9,018	-380,373
Apr '24	3,914	-1,665	-49,080	-326,034
May '24	-16,747	9,018	25,925	-362,260
Jun '24	-34,872	4,301	-10,301	-344,147
Jul '24	-2,154	-1,493	25,093	-344,147
Aug '24				
Sep '24				
Oct '24				
Nov '24				
Dec '24				
2024	-119,186	4,041	-16,946	-2,517,707

หุ้นที่มูลค่าการถือครองของนักลงทุนต่างประเทศเพิ่ม/ลด มากที่สุด

26-Jul-24 : (เปรียบเทียบกับวันก่อน)

รวบรวมโดย DAOL Strategy

หุ้นที่มี % การถือสูงขึ้น

	เพิ่ม/ลด	มูลค่าเงินลงทุน * เพิ่ม/ลด (ล้านบาท)
GULF	0.05%	271
KBANK	0.05%	152
INTUCH	0.05%	129
PTTEP	0.02%	116
BTS	0.15%	84
ARIN	13.17%	82
TOP	0.06%	68
HANA	0.12%	48
CPF	0.02%	39
BH	0.02%	39

หุ้นที่มี % การถือลดลง

	เพิ่ม/ลด	มูลค่าเงินลงทุน * เพิ่ม/ลด (ล้านบาท)
SCB	-0.06%	-207
WHA	-0.23%	-178
BCP	-0.32%	-141
CPALL	-0.02%	-102
TTB	-0.06%	-98
PTTGC	-0.08%	-97
BDMS	-0.02%	-84
AOT	-0.01%	-82
ADVANC	-0.01%	-67
MINT	-0.03%	-52

หมายเหตุ : มูลค่าเงินลงทุนที่เพิ่ม/ลด คำนวณจากจำนวนหุ้นที่เปลี่ยนแปลง โดยใช้ราคาปิดล่าสุด เพื่อเปรียบเทียบ (ไม่ใช่มูลค่าที่ลดลงจริงๆ)

source : Bloomberg , SETSMART , SET

WEEK

หุ้นที่มูลค่าการถือครองของนักลงทุนต่างประเทศเพิ่ม/ลด มากที่สุด

25-Jul-24 : (เปรียบเทียบกับสัปดาห์ก่อน)

รวบรวมโดย DAOL Strategy

หุ้นที่มี % การถือสูงขึ้น

	เพิ่ม/ลด	มูลค่าเงินลงทุน * เพิ่ม/ลด (ล้านบาท)		เพิ่ม/ลด	มูลค่าเงินลงทุน * เพิ่ม/ลด (ล้านบาท)
GULF	0.28%	1,483	TISCO	-0.70%	-516
TU	1.08%	679	PTTGC	-0.26%	-301
INTUCH	0.25%	629	BBL	-0.11%	-279
DELTA	0.05%	563	SCB	-0.08%	-271
KBANK	0.10%	303	AOT	-0.03%	-245
BDMS	0.07%	292	CPALL	-0.04%	-204
KCE	0.21%	106	PTT	-0.02%	-182
CPF	0.05%	96	SCGP	-0.13%	-158
WHA	0.11%	83	TOP	-0.13%	-148
BGRIM	0.14%	81	HMPRO	-0.12%	-139

หมายเหตุ : มูลค่าเงินลงทุนที่เพิ่ม/ลด คำนวณจากจำนวนหุ้นที่เปลี่ยนแปลง โดยใช้ราคาปิดล่าสุด เพื่อเปรียบเทียบ (ไม่ใช่มูลค่าที่ลดลงจริงๆ)

source : Bloomberg , SETSMART , SET

MONTH to DATE

หุ้นที่มูลค่าการถือครองของนักลงทุนต่างประเทศเพิ่ม/ลด มากที่สุด

25-Jul-24 : (เปรียบเทียบกับวันสุดท้ายของเดือนก่อน)

รวบรวมโดย DAOL Strategy

หุ้นที่มี % การถือสูงขึ้น

	เพิ่ม/ลด	มูลค่าเงินลงทุน * เพิ่ม/ลด (ล้านบาท)		เพิ่ม/ลด	มูลค่าเงินลงทุน * เพิ่ม/ลด (ล้านบาท)
GULF	0.64%	3,390	CPALL	-0.65%	-3,319
TU	1.16%	729	PTTEP	-0.51%	-2,903
DELTA	0.05%	563	AOT	-0.34%	-2,773
WARRIX	20.04%	527	BH	-0.79%	-1,524
BGRIM	0.84%	484	TISCO	-1.88%	-1,387
NER	5.31%	455	PTT	-0.11%	-1,001
INTUCH	0.18%	453	BDMS	-0.23%	-959
KCE	0.78%	395	CK	-2.52%	-831
CPF	0.17%	327	KTC	-0.74%	-741
PRM	1.01%	197	BCP	-1.53%	-693

หมายเหตุ : มูลค่าเงินลงทุนที่เพิ่ม/ลด คำนวณจากจำนวนหุ้นที่เปลี่ยนแปลง โดยใช้ราคาปิดล่าสุด เพื่อเปรียบเทียบ (ไม่ใช่มูลค่าที่ลดลงจริงๆ)

source : Bloomberg , SETSMART , SET

Net Change

18 Jan 21 - Present

27-Jul-24

Net Buy		Net Sell	
BDMS	31,602	AWC	(36,490)
BH	29,124	AOT	(33,299)
PTTEP	21,744	CPALL	(30,110)
SCB	14,429	BSRC	(17,530)
ADVANC	10,367	PTT	(16,126)
KTC	6,450	INTUCH	(15,535)
TOP	4,628	CPN	(11,416)
CRC	3,264	TTB	(10,361)
CK	2,842	SCC	(10,156)
BCP	2,784	BTS	(8,485)

นักลงทุนต่างประเทศได้ทยอยเข้าซื้อหุ้นไทย มาตั้งแต่ต้นปี 2021 ด้านขายมือ เป็นมูลค่าที่นักลงทุนกลุ่มนี้ เข้าซื้อ หรือขาย ตั้งแต่เวลานั้น มาจนถึงปัจจุบัน

Foreign Net (Equity) - Accumulate

Unit : Million Baht

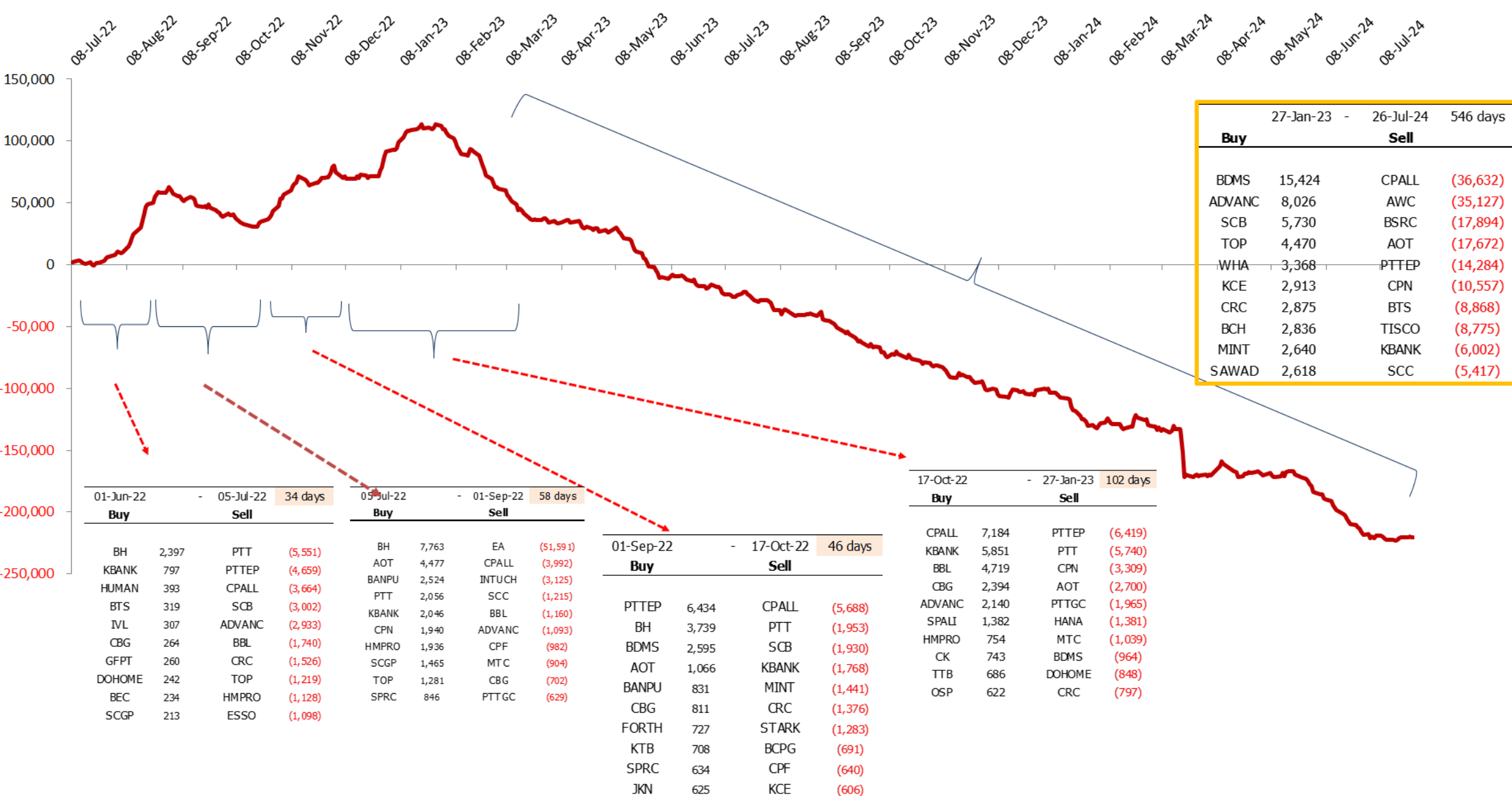

	27-Jan-23	-	26-Jul-24	546 days
	Buy		Sell	
BDMS	15,424		CPALL	(36,632)
ADVANC	8,026		AWC	(35,127)
SCB	5,730		BSRC	(17,894)
TOP	4,470		AOT	(17,672)
WHA	3,368		PTTEP	(14,284)
KCE	2,913		CPN	(10,557)
CRC	2,875		BTS	(8,868)
BCH	2,836		TISCO	(8,775)
MINT	2,640		KBANK	(6,002)
SAWAD	2,618		SCC	(5,417)

01-Jun-22		-		05-Jul-22		34 days	
Buy				Sell			
BH	2,397			PTT	(5,551)		
KBANK	797			PTTEP	(4,659)		
HUMAN	393			CPALL	(3,664)		
BTS	319			SCB	(3,002)		
IVL	307			ADVANC	(2,933)		
CBG	264			BBL	(1,740)		
GFPT	260			CRC	(1,526)		
DOHOME	242			TOP	(1,219)		
BEC	234			HMPRO	(1,128)		
SCGP	213			ESSO	(1,098)		

05-Jul-22		-		01-Sep-22		58 days	
Buy				Sell			
BH	7,763			EA	(51,591)		
AOT	4,477			CPALL	(3,992)		
BANPU	2,524			INTUCH	(3,125)		
PTT	2,056			SCC	(1,215)		
KBANK	2,046			BBL	(1,160)		
CPN	1,940			ADVANC	(1,093)		
HMPRO	1,936			CPF	(982)		
SCGP	1,465			MTC	(904)		
TOP	1,281			CBG	(702)		
SPRC	846			PTTGC	(629)		

01-Sep-22		-		17-Oct-22		46 days	
Buy				Sell			
PTTEP	6,434			CPALL	(5,688)		
BH	3,739			PTT	(1,953)		
BDMS	2,595			SCB	(1,930)		
AOT	1,066			KBANK	(1,768)		
BANPU	831			MINT	(1,441)		
CBG	811			CRC	(1,376)		
FORTH	727			STARK	(1,283)		
KTB	708			BCPG	(691)		
SPRC	634			CPF	(640)		
JKN	625			KCE	(606)		

17-Oct-22		-		27-Jan-23		102 days	
Buy				Sell			
CPALL	7,184			PTTEP	(6,419)		
KBANK	5,851			PTT	(5,740)		
BBL	4,719			CPN	(3,309)		
CBG	2,394			AOT	(2,700)		
ADVANC	2,140			PTTGC	(1,965)		
SPALI	1,382			HANA	(1,381)		
HMPRO	754			MTC	(1,039)		
CK	743			BDMS	(964)		
TTB	686			DOHOME	(848)		
OSP	622			CRC	(797)		

	27-Jan-23	26-Jul-24	546 days
Buy		Sell	
BDMS	15,424	CPALL	(36,632)
ADVANC	8,026	AWC	(35,127)
SCB	5,730	BSRC	(17,894)
TOP	4,470	AOT	(17,672)
WHA	3,368	PTTEP	(14,284)
KCE	2,913	CPN	(10,557)
CRC	2,875	BTS	(8,868)
BCH	2,836	TISCO	(8,775)
MINT	2,640	KBANK	(6,002)
SAWAD	2,618	SCC	(5,417)



Dividend Stocks

หุ้นที่มีการจ่ายปันผลในอัตราที่สูง

ตารางหุ้นที่มี Dividend Yield สูง

High Dividend Yield Stock (หุ้นจ่าย Dividend มากกว่า 1 ครั้ง/ปี)

Stock	Last price	Last DPS	Est. DPS	24(f) div yield	Frequency	5 days avg volume
		Bt/sh	Bt/sh	%		
SAT	11.40	1.22	1.35	11.87	Semi-Anl	13.34
ORI	4.38	0.30	0.42	9.61	Semi-Anl	24.37
SCB	103.00	7.84	9.54	9.26	Semi-Anl	756.79
SIRI	1.70	0.10	0.15	8.94	Semi-Anl	62.75
MC	10.40	0.50	0.89	8.53	Semi-Anl	17.95
LH	5.60	0.30	0.48	8.52	Semi-Anl	359.43
NER	4.72	0.29	0.40	8.47	Semi-Anl	22.81
SPRC	7.50		0.63	8.35	Semi-Anl	181.85
TPIPL	1.18	0.07	0.10	8.31	Semi-Anl	11.95
TISCO	93.25	5.75	7.68	8.24	Irreg	556.72
SPALI	17.30	0.75	1.32	7.61	Semi-Anl	60.40
QH	1.79	0.10	0.14	7.60	Semi-Anl	41.78
BANPU	4.98	0.20	0.36	7.31	Semi-Anl	263.07
TCAP	45.25	2.00	3.27	7.23	Semi-Anl	80.93
TASCO	15.80	1.00	1.13	7.17	Semi-Anl	25.15
TTB	1.70	0.06	0.12	6.88	Semi-Anl	519.95

High Dividend Yield Stock (หุ้นที่จ่ายปันผล 1 ครั้ง/ปี)

Stock	Last price	Last DPS	Est. DPS	24(f) div yield	Frequency	5 days avg volume
		Bt/sh	Bt/sh	%		
NYT	3.00	0.36	0.38	12.50	Annual	6.9
AP	8.20	0.70	0.67	8.13	Annual	117.4
ROJNA	5.85	0.40	0.42	7.18	Annual	23.3
BAM	6.80	0.38	0.44	6.50	Annual	51.2
THANI	1.74	0.02	0.11	6.44	Annual	20.9
TEAMG	2.98		0.18	6.04	Annual	3.0
NETBAY	14.10	0.90	0.83	5.89	Annual	19.8
ILINK	5.80	0.39	0.33	5.60	Annual	4.01
KTB	17.80	0.87	0.96	5.38	Annual	716.14
TEGH	3.26	0.10	0.18	5.37	Annual	7.56
ASK	11.00	1.16	0.57	5.18	Annual	13.42
EKH	6.35	0.29	0.29	4.54	Annual	14.05
XO	23.50	0.53	0.92	3.89	Semi-Anl	60.56
WARRIX	4.44	0.10	0.12	2.77	Annual	3.82
TTA	6.20	0.18	0.15	2.42	Annual	27.34
UKEM	0.71	0.01	0.00	0.00	Annual	0.47

High Dividend : Property Fund & REIT

27-Jul-24

Stock	Last price	Last DPS	Est. DPS	div yield last	Frequency	5-day avg volume	Type
				year			
				(%)	(times)	Bt mn	
GVREIT	5.10	0.19	0.78	15.46	Quarter	9.88	Leasehold
ALLY	4.54	0.13	0.00	13.74	Quarter	1.17	#N/A
DIF	7.95	0.22	0.96	11.47	Quarter	81.97	Freehold
CPNREIT	10.60	0.36	0.85	11.00	Quarter	29.40	Leasehold
BOFFICE	4.38	0.15	0.66	10.80	Quarter	5.09	Leasehold
LHHOTEL	11.10	0.30	1.33	10.27	Quarter	8.29	Free&Leaseho
INETREIT	8.35	0.20	0.00	9.40	Quarter	1.98	#N/A
WHABT	7.30	0.17	0.68	9.34	Quarter	1.95	Free&Leaseho
WHAIR	5.95	0.14	0.53	9.21	Quarter	7.56	#N/A
AIMIRT	10.80	0.29	0.89	8.78	Quarter	6.69	Freehold
WHART	9.10	0.19	0.77	8.50	Quarter	23.29	Leasehold
BAREIT	9.30	0.18	0.58	8.09	Quarter	2.27	#N/A
PROSPECT	8.20	0.02	0.22	7.90	Quarter	2.07	#N/A
FTREIT	9.50	0.19	0.75	7.87	Quarter	21.52	Free&Leaseho
EGATIF	6.10	0.08	0.26	7.16	Quarter	0.68	n.a.
LPF	12.50	0.22	0.87	7.00	Quarter	10.44	#N/A

(update สัปดาห์ละหนึ่งครั้ง)

บริษัทในตลาดหุ้นไทย จ่ายเงินปันผลอย่างต่อเนื่อง

CAGR (2011-22) = 3.1 %

หมายเหตุ : ใช้หุ้นที่เข้าตลาดปี 2011 เป็นฐานในการคำนวณ

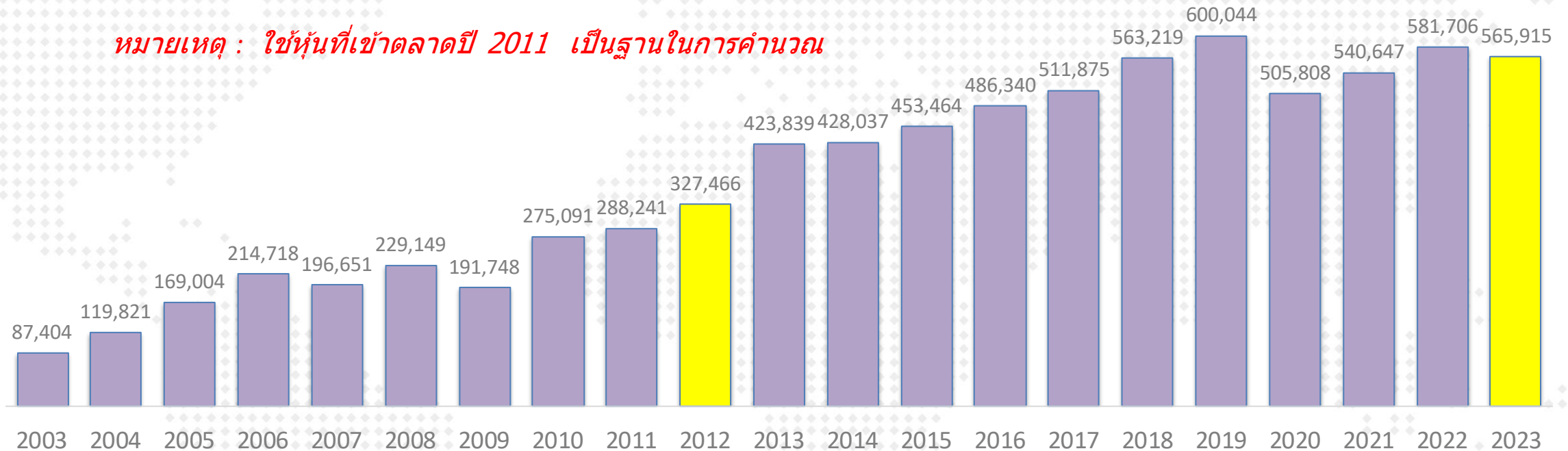

หมายเหตุ : ใช้หุ้นที่เข้าตลาดปี 2011 เป็นฐานในการคำนวณ

- ข้อมูล ณ ส.ค.2021 เงินปันผลที่จ่ายในปี 2023 คือ 5.6 แสบลบ. (ดึงข้อมูลจากงบกระแสเงินสด)
- นับตั้งแต่ปี 2012 เป็นต้นมา ทุกบริษัทรวมกัน มีการจ่ายเงินปันผลเพิ่มขึ้นในอัตราเฉลี่ย 3.1% ต่อปี

Market Indicators

Major Event Dec 23 - Jul 24

SET INDEX

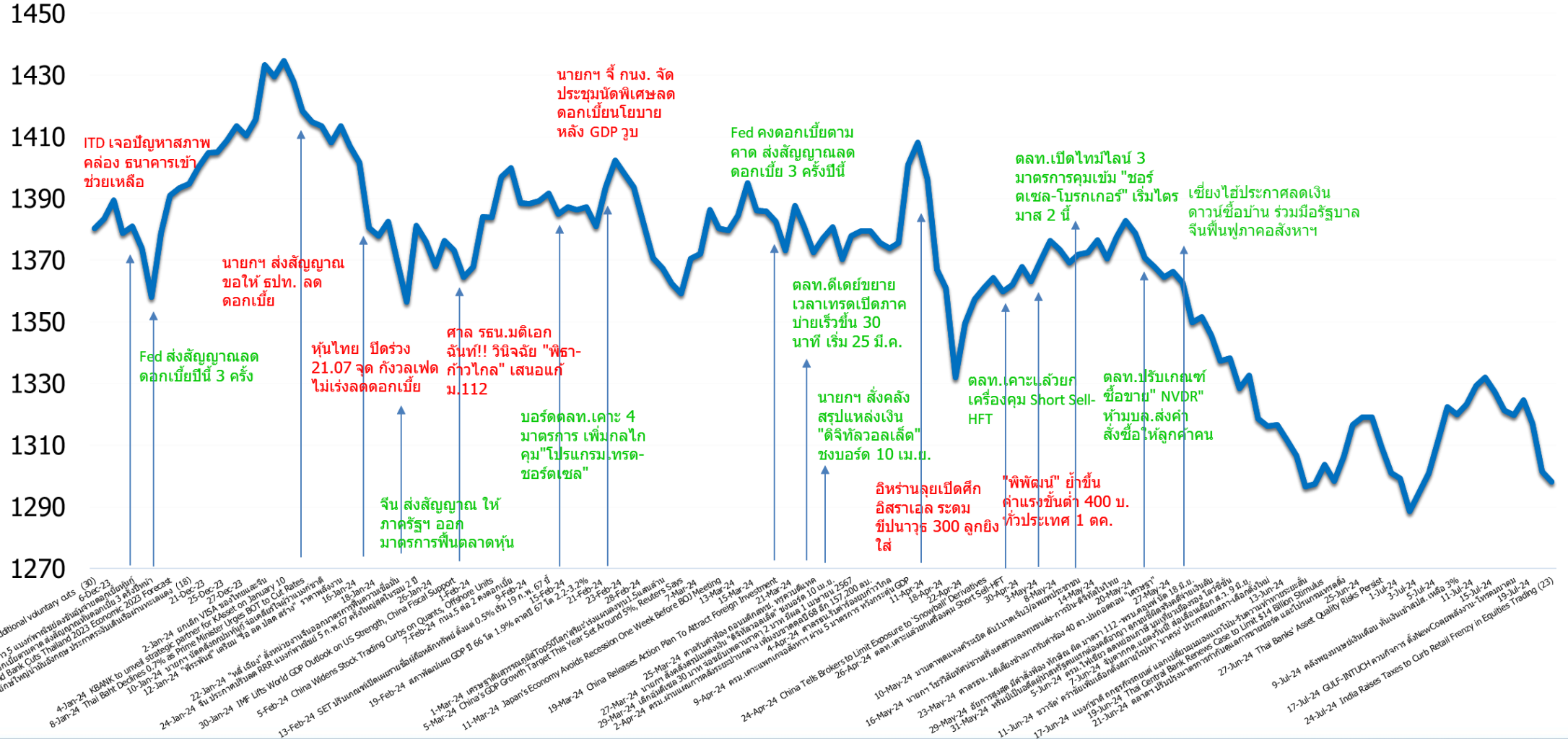

Date	Country	Event	Period	Surv(M)	Prior
30-Jul	EC	Consumer Confidence	Jul F	--	13.0
31-Jul	JN	Retail Sales YoY	Jun	3.3%	3.0%
	JN	Industrial Production YoY	Jun P	-6.1%	1.1%
	CH	Manufacturing PMI	Jul	49.4	49.5
	CH	Non-manufacturing PMI	Jul	50.2	50.5
	TH	Mfg Production Index ISIC NSA YoY	Jun	-1.0%	-1.5%
	TH	BoT : Thai's Economic Monthly Report	Jun		
	EC	CPI Estimate YoY	Jul	2.4%	2.5%
	EC	CPI MoM	Jul P	-0.17%	0.2%
	US	ADP Employment Change	Jul	160.83k	150k
	US	Pending Home Sales MoM	Jun	1.7%	-2.1%
	JN	BOJ Target Rate (Lower Bound)	Jul-31	0.01%	0.00%
	US	FOMC Rate Decision	Jul-31	5.24%	5.25%
1-Aug	US	Initial Jobless Claims	Jul-27	--	235k
	US	ISM Manufacturing	Jul	4903.00%	4850.0%
	UK	BOE Meeting			
2-Aug	US	Change in Nonfarm Payrolls	Jul	178.92k	206k
	US	Unemployment Rate	Jul	4.1%	0.0
	US	Average Hourly Earnings MoM	Jul	0.3%	0.3%
5-Aug	TH	CPI YoY	Jul	--	0.6%
	TH	CPI Core YoY	Jul	--	0.36%
	EC	PPI YoY	Jun	--	-4.20%
6-Aug	EC	Retail Sales YoY	Jun	--	0.0
7-Aug	CH	Exports YoY	Jul	--	8.60%
8-Aug	JN	Foreign Buying Japan Stocks	Aug-02	--	--
	US	Initial Jobless Claims	Aug-03	--	--
9-Aug	CH	PPI YoY	Jul	--	-0.8%
	CH	CPI YoY	Jul	--	0.2%

GDP ของประเทศใน Asean

Source : Bloomberg
(8 Feb 24)

Thailand

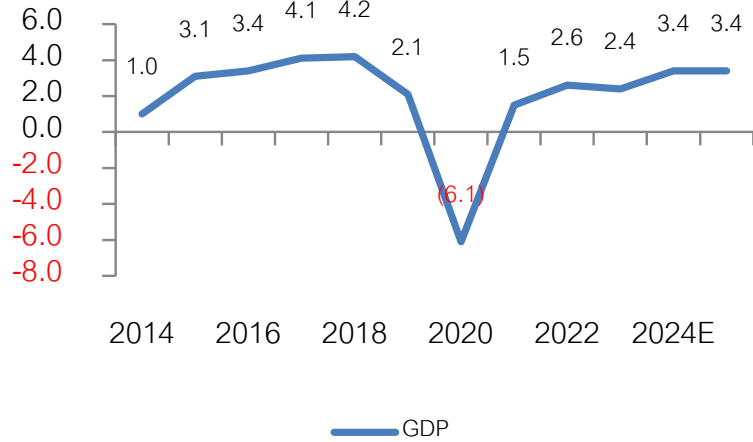

Indonesia

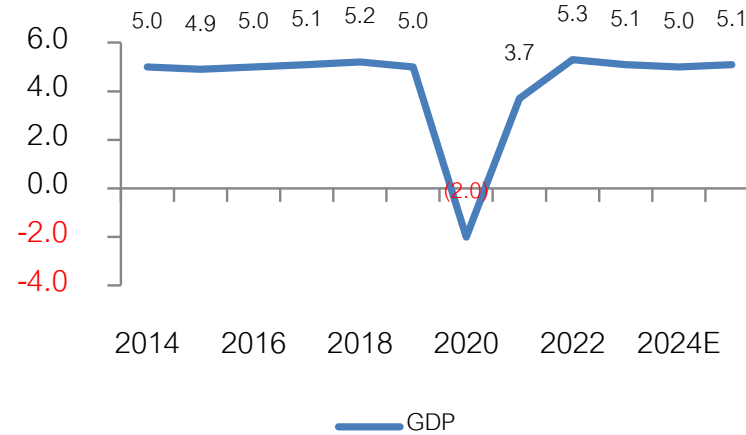

Malaysia

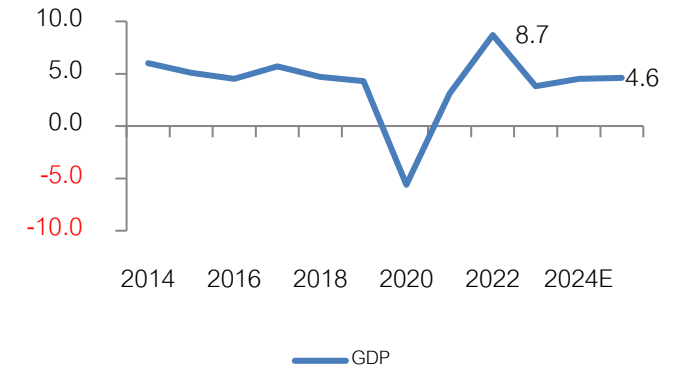

Philippine

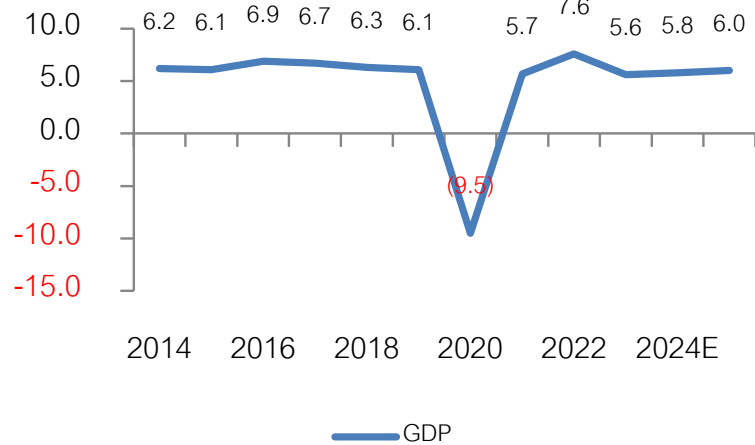

Vietnam

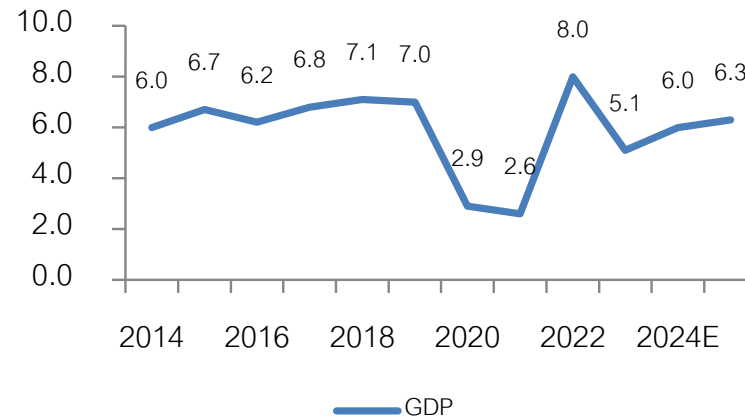

EPS (กำไรตลาด) ของประเทศใน Asean

Source : Bloomberg

(8 Feb 24)

Currency : Local Currency

Thailand

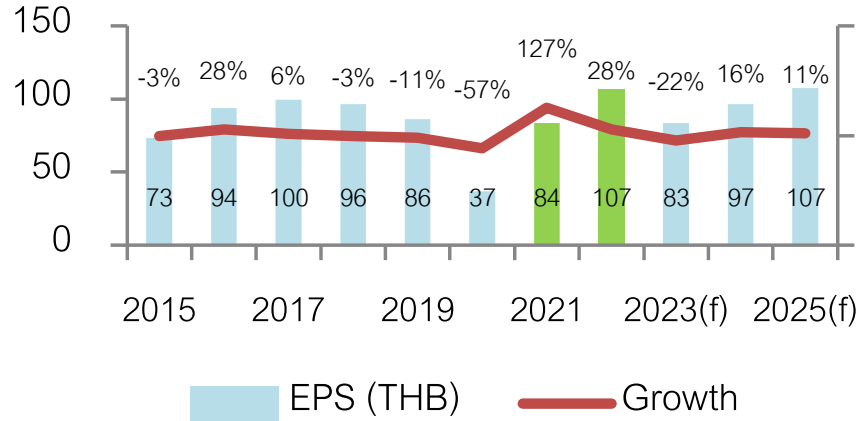

Indonesia

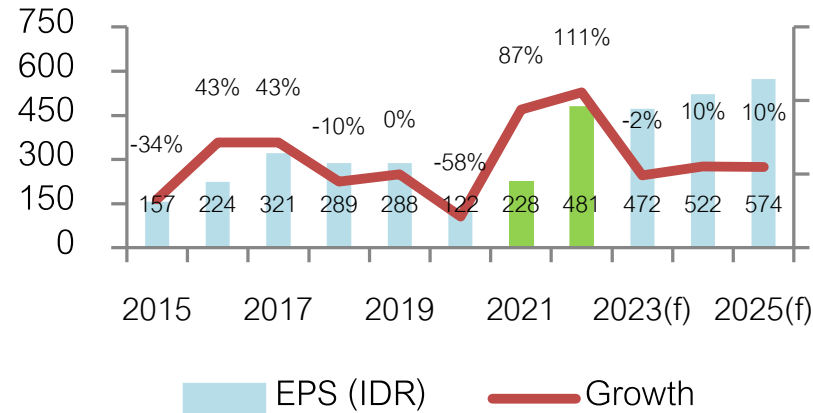

Malaysia

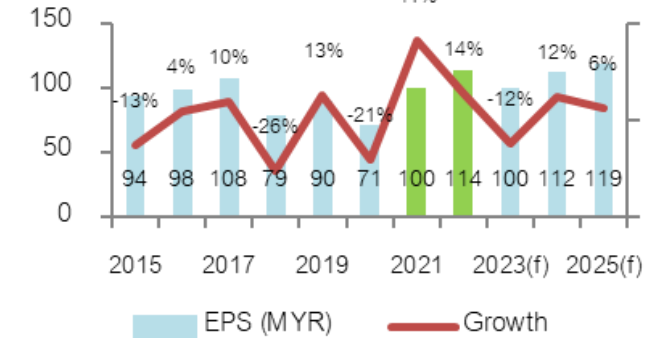

Vietnam

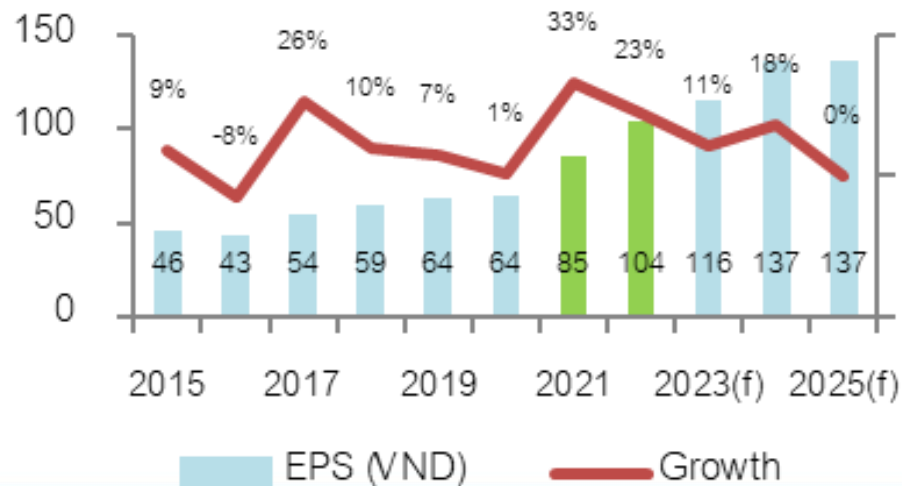

Philippine



THAILAND	2014	2015	2016	2017	2018	2019	2020	2021	2022	2023E	2024E	2025E
GDP	1.0	3.1	3.4	4.1	4.2	2.1	(6.1)	1.5	2.6	2.4	3.4	3.4
Inflation	1.9	(0.9)	0.2	0.7	1.1	0.7	(0.8)	1.2	6.1	1.3	1.7	1.9
Current Account /GDP	2.9	6.9	10.5	9.6	5.6	7.0	4.2	(2.1)	(3.0)	1.0	2.6	3.6
Budget Deficit / GDP	(3.0)	(2.6)	(2.2)	(3.5)	(2.5)	(1.9)	(6.8)	(5.5)	(2.7)	(3.4)	(3.8)	(3.5)

INDONESIA	2014	2015	2016	2017	2018	2019	2020	2021	2022	2023E	2024E	2025E
GDP	5.0	4.9	5.0	5.1	5.2	5.0	(2.0)	3.7	5.3	5.1	5.0	5.1
Inflation	6.4	6.4	3.5	3.8	3.2	2.8	2.0	1.6	4.2	3.7	2.9	3.0
Current Account /GDP	(3.1)	(2.0)	(1.8)	(1.6)	(2.9)	(2.7)	(0.4)	0.3	1.0	0.2	(0.6)	1.0
Budget Deficit / GDP	(2.1)	(2.6)	(2.5)	(2.5)	(1.8)	(2.2)	(6.4)	(4.6)	(3.7)	(2.1)	(2.3)	(2.3)

PHILIPPINES	2014	2015	2016	2017	2018	2019	2020	2021	2022	2023E	2024E	2025E
GDP	6.2	6.1	6.9	6.7	6.3	6.1	(9.5)	5.7	7.6	5.6	5.8	6.0
Inflation	3.6	0.7	1.3	2.9	5.2	2.4	2.4	3.9	5.8	6.0	3.6	3.3
Current Account /GDP	3.8	2.5	0.2	(0.8)	(2.3)	(0.1)	3.6	(1.8)	(4.4)	(3.3)	(2.9)	(2.5)
Budget Deficit / GDP	(0.6)	(0.9)	(2.4)	(2.1)	(3.1)	(3.4)	(7.6)	(8.6)	(7.4)	(6.2)	(5.4)	(4.5)

VIETNAM	2014	2015	2016	2017	2018	2019	2020	2021	2022	2023E	2024E	2025E
GDP	6.0	6.7	6.2	6.8	7.1	7.0	2.9	2.6	8.0	5.1	6.0	6.3
Inflation	4.1	0.6	2.7	3.5	3.5	2.8	3.2	1.8	3.2	3.3	3.5	3.2
Current Account /GDP	3.7	(0.9)	0.3	(0.6)	1.9	3.8	4.4	(2.2)	(0.2)	2.0	3.2	3.0
Budget Deficit / GDP								(5.2)	(4.5)	(4.0)	(3.6)	(3.4)

Malaysia	2014	2015	2016	2017	2018	2019	2020	2021	2022	2023E	2024E	2025E
GDP	6.0	5.1	4.5	5.7	4.7	4.3	(5.6)	3.1	8.7	3.8	4.5	4.6
Inflation	3.2	2.1	2.1	3.8	1.0	0.7	(1.1)	2.5	3.4	2.5	2.4	2.3
Current Account /GDP	4.4	2.8	2.4	2.8	2.2	3.5	4.2	3.9	3.1	2.1	2.4	2.9
Budget Deficit / GDP	(3.4)	(3.2)	(3.1)	(2.9)	(3.7)	(3.4)	(6.2)	(6.4)	(5.6)	(5.0)	(4.3)	(3.7)

ดัชนีตลาดหุ้นและราคาสินทรัพย์ทางการเงิน

Region/Country	Index	Week			1-Day	1 Mth	QTD	12M	Last	update
		Last	Net Chg.	WTD % Chg.	% chg	% chg	% chg	% chg		
World	The Global Dow	4,754.0	(8.3)	-0.2	0.9	1.6	1.6	11.9	26-Jul-24	
	The Global Dow Euro	4,123.4	5.7	0.1	0.9	0.3	0.3	13.7	26-Jul-24	
	DJ Global	605.6	(5.0)	-0.8	0.8	0.4	0.4	13.3	26-Jul-24	
	Bloomberg World Index	1,867.1	(17.0)	-0.9	0.8	0.2	0.2	13.6	26-Jul-24	
	MSCI World	3,524.1	(29.7)	-0.8	1.0	0.4	0.4	15.2	26-Jul-24	
	MSCI Emergin Market	1,072.3	(17.3)	-1.6	-0.2	-1.3	-1.3	2.8	26-Jul-24	
	MSCI Thailand	443.9	(1.6)	-0.4	1.1	1.7	1.7	-14.1	26-Jul-24	
	Americas	Dow Jones	40,589.3	301.8	0.7	1.6	3.8	3.8	14.5	26-Jul-24
NASDAQ		17,357.9	(369.1)	-2.1	1.0	-2.1	-2.1	21.2	26-Jul-24	
S&P 500		5,459.1	(45.9)	-0.8	1.1	-0.0	-0.0	19.1	26-Jul-24	
Europe	Stoxx Europe 600	512.8	2.8	0.5	0.8	0.3	0.3	8.9	26-Jul-24	
	Euro Zone Euro Stoxx 50	4,862.5	35.3	0.7	1.1	-0.6	-0.6	8.9	26-Jul-24	
	France CAC 40	7,517.7	(16.8)	-0.2	1.2	0.5	0.5	0.6	26-Jul-24	
	German DAX	18,417.6	245.6	1.4	0.6	1.0	1.0	11.8	26-Jul-24	
	UK FTSE 100	8,285.7	130.0	1.6	1.2	1.5	1.5	7.7	26-Jul-24	
Asia-Pacific	MSCI AC Asia Pacific Index	178.8	(4.6)	-2.5	-0.2	-1.0	-1.0	5.1	26-Jul-24	
	Thailand SET Index	1,307.2	(9.9)	-0.8	1.2	0.5	0.5	-15.3	26-Jul-24	
	China Shanghai SE Composit	2,890.9	(91.4)	-3.1	0.1	-2.6	-2.6	-11.8	26-Jul-24	
	China Shenzhen CSI 300	3,409.3	(129.7)	-3.7	0.3	-1.5	-1.5	-14.6	26-Jul-24	
	Hong Kong Hang Seng	17,021.3	(396.4)	-2.3	0.1	-3.9	-3.9	-14.5	26-Jul-24	
	Philippines Philippines Stock Exchange	6,726.0	(65.7)	-1.0	0.8	4.9	4.9	1.5	26-Jul-24	
	Indonesia Jakarta SE Composite	7,288.2	(6.3)	-0.1	0.7	3.2	3.2	5.6	26-Jul-24	
	Japan Nikkei	37,667.4	(2396.4)	-6.0	-0.5	-4.8	-4.8	15.0	26-Jul-24	
	Singapore Straits Times	3,426.5	(21.1)	-0.6	-0.1	2.8	2.8	1.6	26-Jul-24	
	South Korea Korea Stock Exchange	2,731.9	(63.6)	-2.3	0.8	-2.4	-2.4	4.7	26-Jul-24	
	Vietnam Vietnam Ho Chi Minh	1,242.1	(22.7)	-1.8	0.7	-0.3	-0.3	2.9	26-Jul-24	
	Taiwan Taiwan Weighted	22,119.2	(750.0)	-3.3	-3.3	-4.0	-4.0	27.9	26-Jul-24	
Currency	USD Index Spot Rate	104.3	(0.1)	-0.1	-0.0	-1.6	-1.5	3.4	26-Jul-24	
	USD-EUR	1.1	(0.0)	-0.2	0.1	1.6	1.3	-2.1	26-Jul-24	
	USD-GBP	1.3	(0.0)	-0.4	0.1	1.9	1.8	-0.6	26-Jul-24	
	YEN-USD	153.8	(3.7)	-2.4	0.1	4.6	-4.4	-8.8	26-Jul-24	
	CNY-USD	7.3	(0.0)	-0.3	-0.0	0.2	-0.2	-1.5	26-Jul-24	
	THB-USD	35.9	(0.4)	-1.1	0.8	2.9	-2.3	-4.8	26-Jul-24	

Region/Country	Index	Week			1-Day	1 Mth	QTD	12M	Last	update
		Last	Net Chg.	WTD % Chg.	% chg	% chg	% chg	% chg		
Bonds Yield (%) (Government)	US: 2-Year Bond	4.4	(0.1)	-2.8	-1.07	-7.8	-7.8	-9.7	26-Jul-24	
	US: 5-Year Bond	4.1	(0.1)	-2.2	-1.36	-6.9	-6.9	-1.0	26-Jul-24	
	US: 10-Year Bond	4.2	(0.0)	-1.1	-1.10	-4.6	-4.6	8.5	26-Jul-24	
	US: 30-Year Bond	4.5	0.0	0.1	-0.69	-2.3	-2.3	13.2	26-Jul-24	
	THAILAND: 2-Year Bond	2.3	(0.0)	-0.2	-0.25				26-Jul-24	
	THAILAND: 5-Year Bond	2.4	(0.0)	-0.4	-0.55				26-Jul-24	
	THAILAND: 10-Year Bond	2.6	(0.0)	-0.7	-0.65				26-Jul-24	
	THAILAND: 30-Year Bond	3.5	(0.0)	-0.4	-0.36				26-Jul-24	
Other	Bloomberg Commodity Index	96.0	(1.5)	-1.6	-0.8	-5.0	-5.0	-10.5	26-Jul-24	
	Crude Oil - WTI (spot month)	77.2	(3.0)	-3.7	-1.4	-4.6	-5.4	-2.1	26-Jul-24	
	Crude Oil - Brent	81.1	(1.5)	-1.8	-1.5	-4.8	-6.1	-2.2	26-Jul-24	
	Coal Newcatle (USD/Ton)	139.3	0.3	0.2	0.6	4.7	4.2	-9.5	26-Jul-24	
	Baltic Dry Index	1,808.0	(104.0)	-5.4	-1.4	-11.8	-11.8	62.9	26-Jul-24	
	Rubber (TOCOM) Yen/Kg.	320.8	1.7	0.5	-0.8	-7.8	-7.0	60.5	26-Jul-24	
	Sugar Futures (USD / lb.)	18.4	(0.2)	-1.3	-1.3	-5.6	-9.3	-16.0	26-Jul-24	
	Copper (LME) USD/Ton	8,995.5	(183.9)	-2.0	-0.1	-4.3	-4.9	4.9	26-Jul-24	
	China Hot Rolled Steel	3,527.0	(108.0)	-3.0	0.4	-4.7	-4.9	-12.2	26-Jul-24	
	GOLD (spot)	2,387.2	(13.6)	-0.6	1.0	3.9	2.6	21.1	26-Jul-24	
	Soybean Meal Futures	353.3	16.5	4.9	0.3	-2.1	-2.0	-24.0	26-Jul-24	
	Crude Palm Oil	4,044.0	31.0	0.8	0.9	3.0	1.7	1.4	26-Jul-24	
Corn	394.5	4.0	1.0	-2.8	-6.1	-0.7	-27.0	26-Jul-24		
Crypto	Bitcoin	67,448.6	462.8	0.7	1.1	11.0	12.2	133.9	26-Jul-24	
	Ethereum	3,254.7	(252.0)	-7.2	0.6	-4.8	-3.8	76.1	26-Jul-24	
	ARKW Investments	78.5	(3.0)	-3.7	1.8	0.5	0.6	26.0	26-Jul-24	
	Global x Auto & Electric ETF	23.2	(0.8)	-3.4	1.0	-1.8	-1.4	-13.7	26-Jul-24	
	BABA (Hong kong ; HKD/share)	73.1	(0.7)	-0.9	-0.3	2.2	3.7	-22.8	26-Jul-24	

Spread ปีโตรเคมี และ ดัชนีราคาสินค้าโภคภัณฑ์

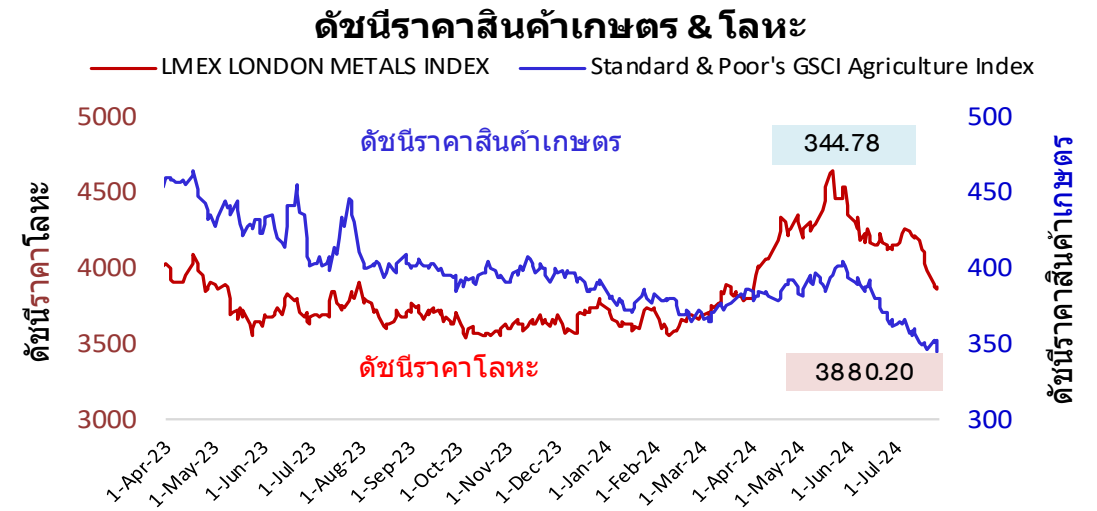
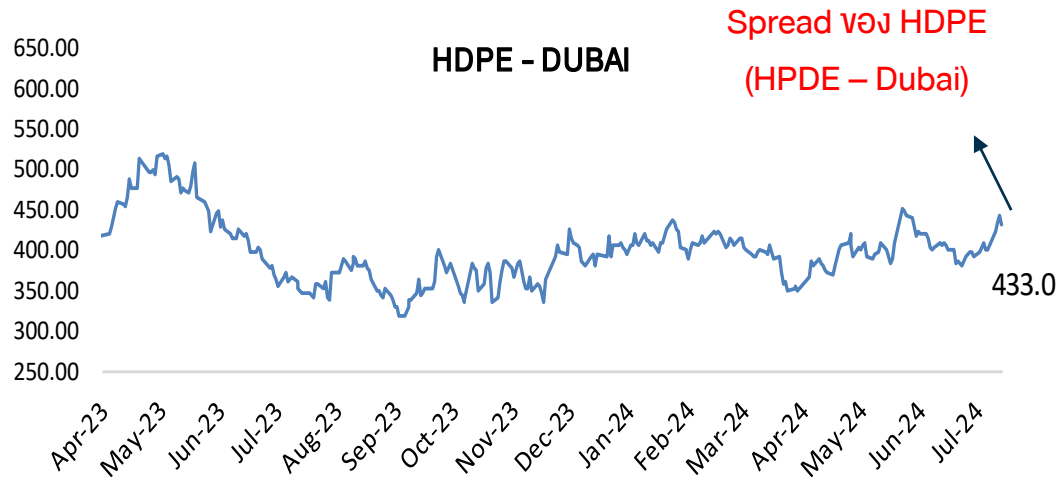
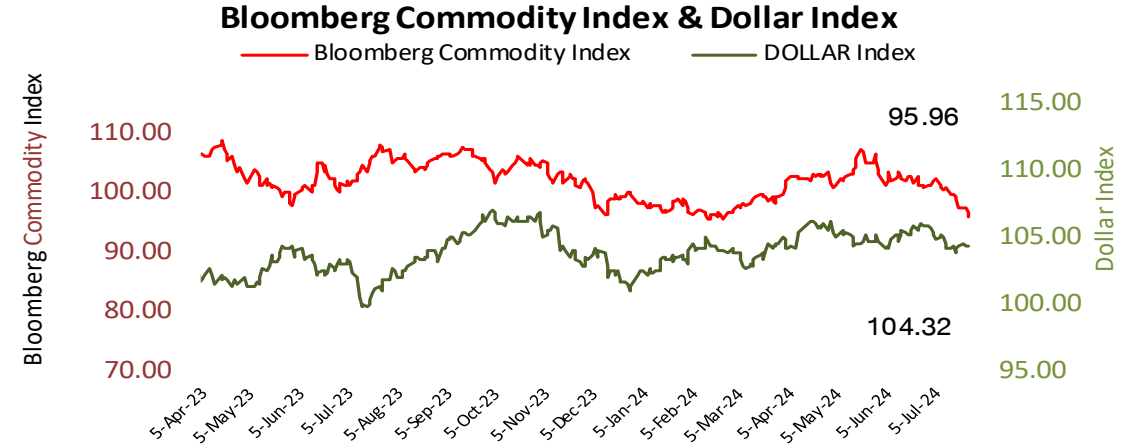
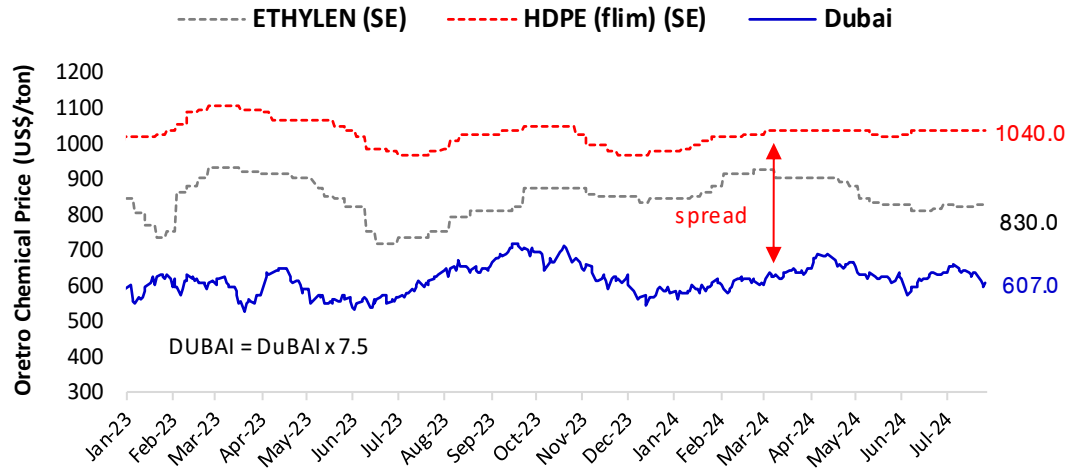

ราคาหุ้นโรงกลั่นน้ำมัน (TOP) กับค่าการกลั่นน้ำมัน

by : DAOL Strategy

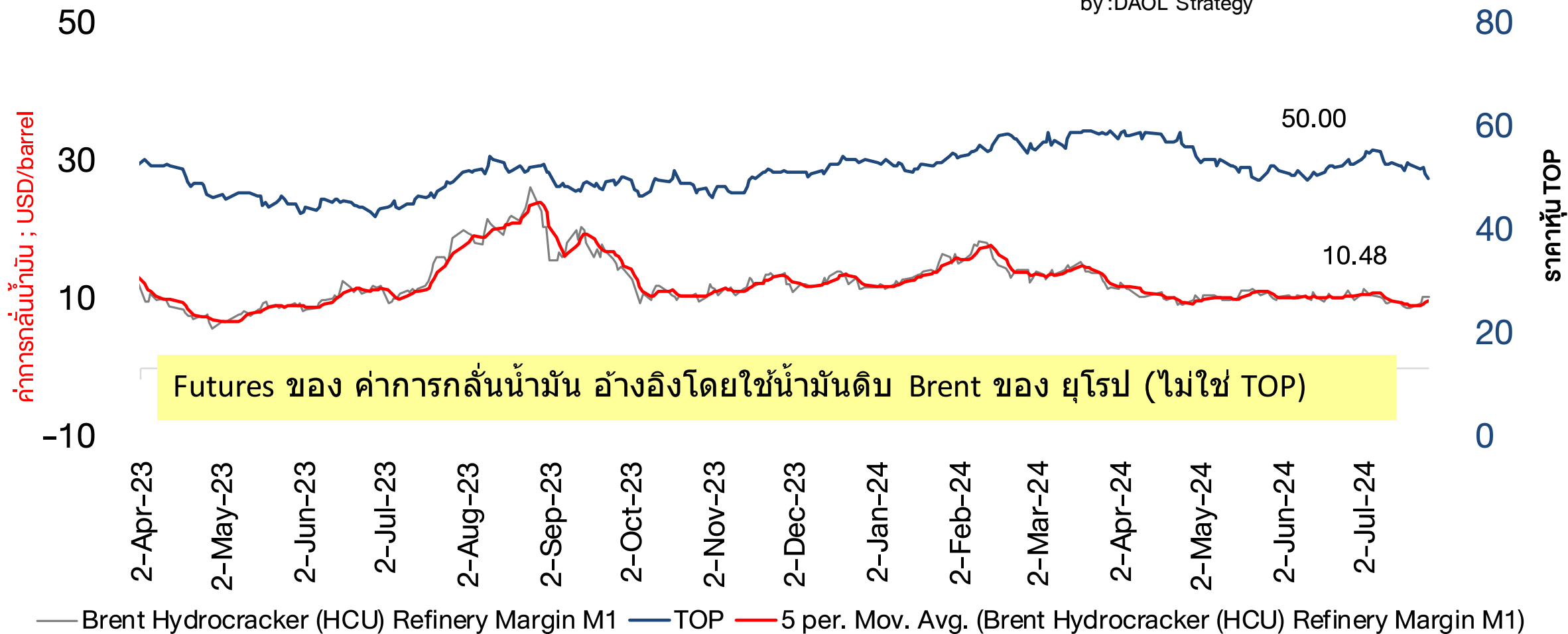

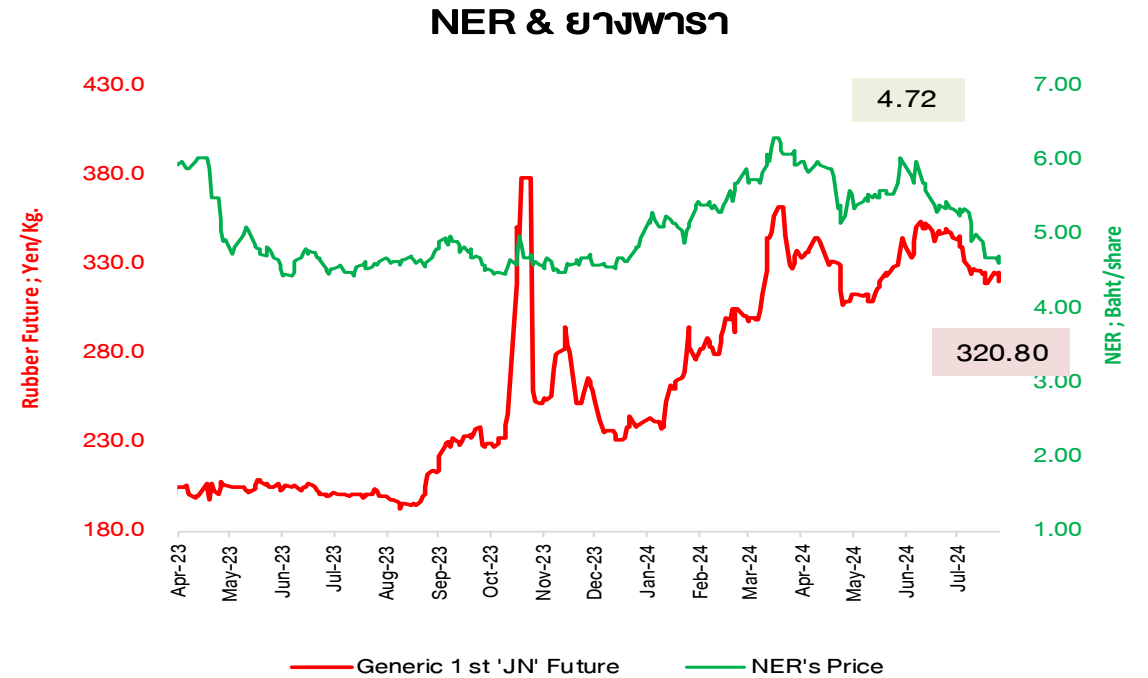
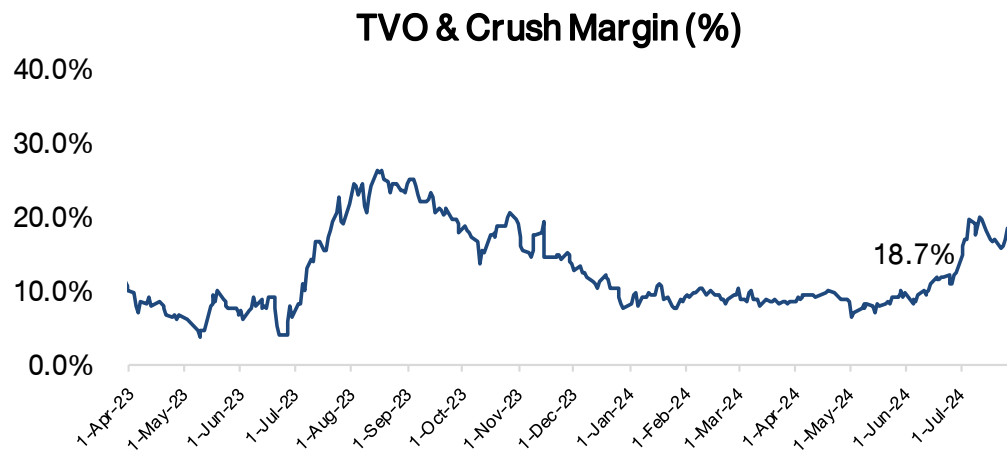
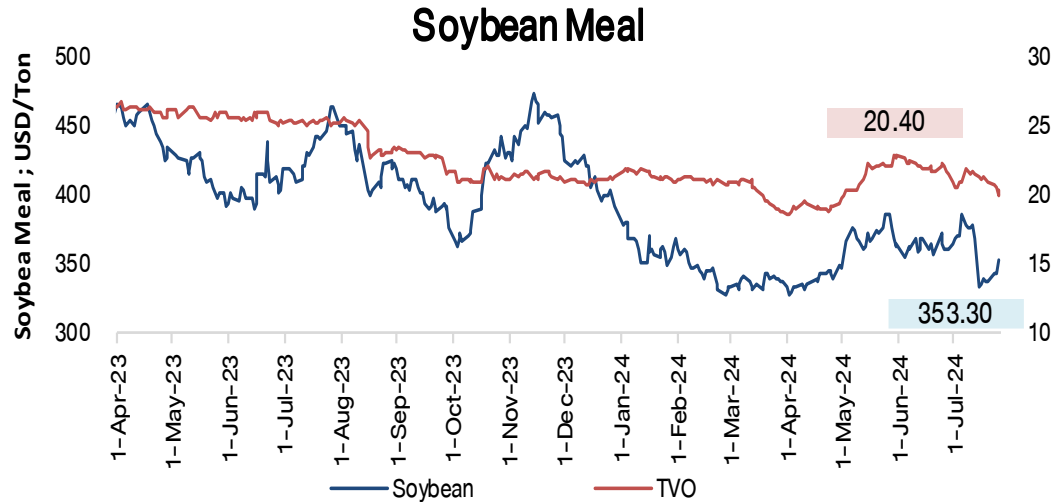

COTTON



COAL PRICE (Newcastle) & BANPU

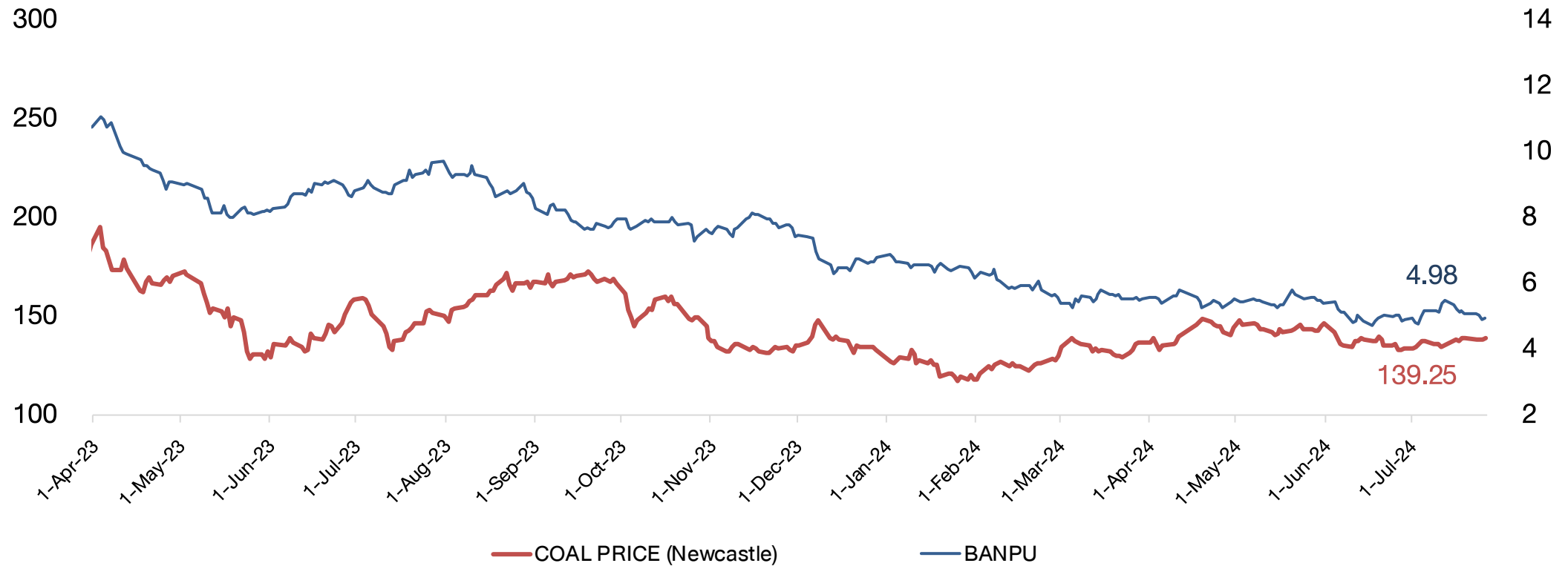

Brent Crude & Gold Price

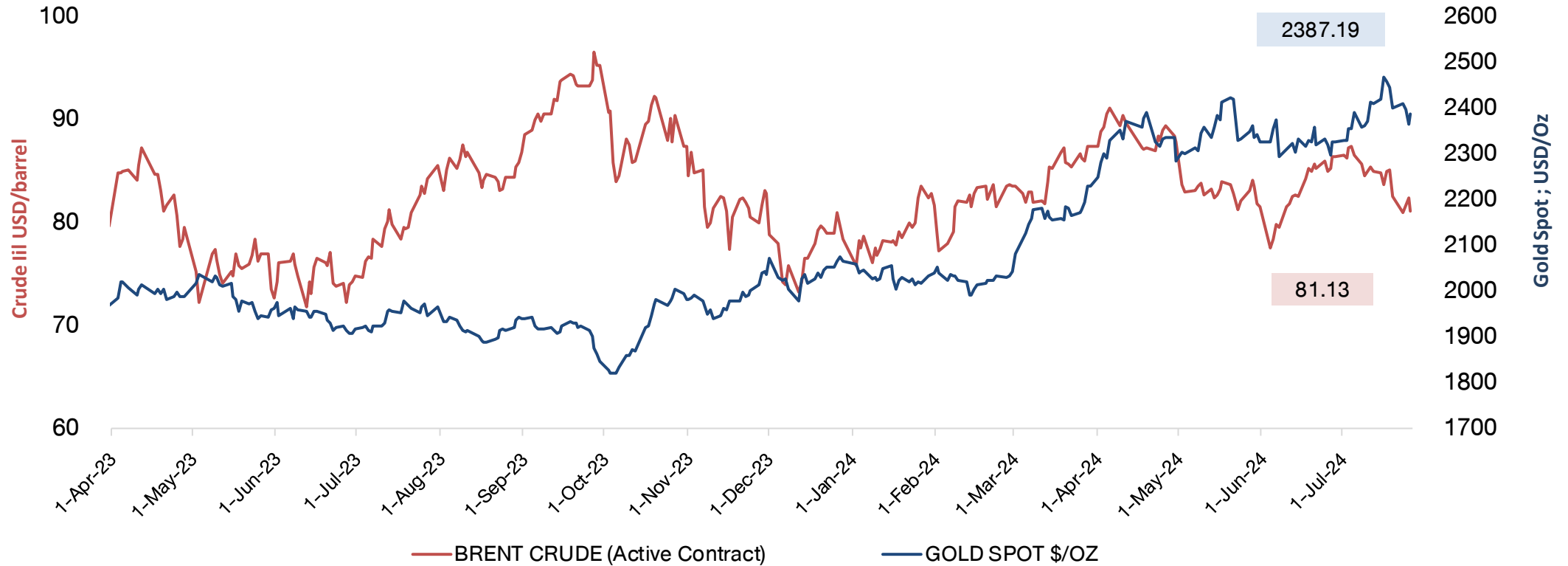

Shipping Index and Stock Performance

26-Jul-24

	BALTIC DRY INDEX (BDIY Index)	Change	BLOOMBERG DRY SHIPS INDEX (BDSX Index)	Change	TOPIX MARITIME TRAN INDX (TPMART Index)	Change	Container Ship Time Charter Assessment Index (ConTex)	Change	Stock Price					
									TTA	Change	PSL	Change	RCL	Change
26-Jul-24	1,808.00	-1.4%	1,808.00	-1.4%	1,692.56	-0.5%	1,350.00	0.0%	6.20	1.6%	8.05	2.5%	21.60	5.9%
25-Jul-24	1,834.00	-1.6%	1,834.00	-1.6%	1,701.76	-1.5%	1,350.00	0.0%	6.10	-1.6%	7.85	-3.7%	20.40	-3.8%
24-Jul-24	1,864.00	-0.3%	1,864.00	-0.3%	1,727.75	-3.4%	1,350.00	0.0%	6.20	1.6%	8.15	1.2%	21.20	0.0%
23-Jul-24	1,869.00	-1.7%	1,869.00	-1.7%	1,787.88	3.9%	1,350.00	0.4%	6.10	-3.9%	8.05	-2.4%	21.20	-3.2%
19-Jul-24	1,902.00	-0.5%	1,902.00	-0.5%	1,720.49	-1.7%	1,345.00	0.0%	6.35	-1.6%	8.25	-1.2%	21.90	-4.8%
18-Jul-24	1,912.00	1.2%	1,912.00	1.2%	1,750.85	-0.8%	1,345.00	0.4%	6.45	0.0%	8.35	0.6%	23.00	0.0%
17-Jul-24	1,890.00	-2.7%	1,890.00	-2.7%	1,764.20	-0.3%	1,339.00	0.0%	6.45	-9.8%	8.30	-3.5%	23.00	-4.6%
16-Jul-24	1,942.00	-2.6%	1,942.00	-2.6%	1,768.77	-0.1%	1,339.00	0.8%	7.15	2.9%	8.60	-3.4%	24.10	-2.8%
15-Jul-24	1,993.00	-0.2%	1,993.00	-0.2%	1,770.66	0.0%	1,329.00	0.0%	6.95	-1.4%	8.90	1.1%	24.80	-1.8%
12-Jul-24	1,997.00	2.6%	1,997.00	2.6%	1,770.66	-2.4%	1,329.00	0.0%	7.05	2.2%	8.80	-1.1%	25.25	-1.0%
11-Jul-24	1,947.00		1,947.00		1,813.80		1,329.00		6.90		8.90		25.50	

Remark : TTA and PSL are member of Bloomberg Dry Ships Index

BLOOMBERG DRY SHIP INDEX

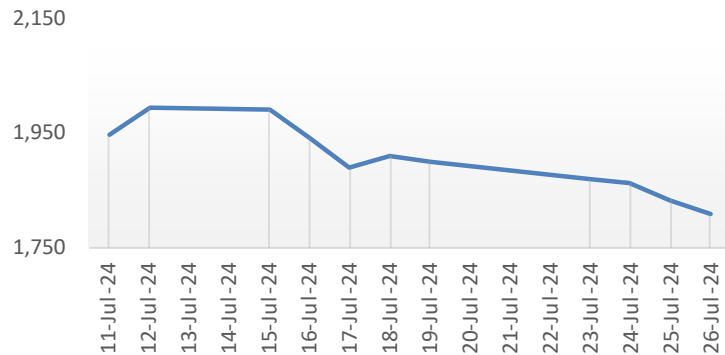

TOPIX MARITIME TRAN INDEX (TPMART Index)

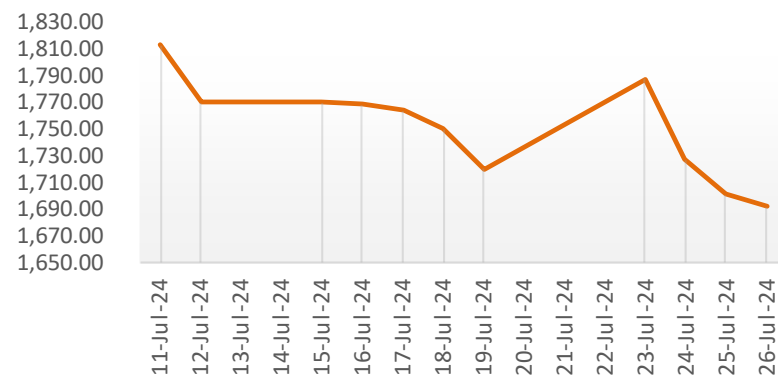

Container Ship Index (Con Tex)

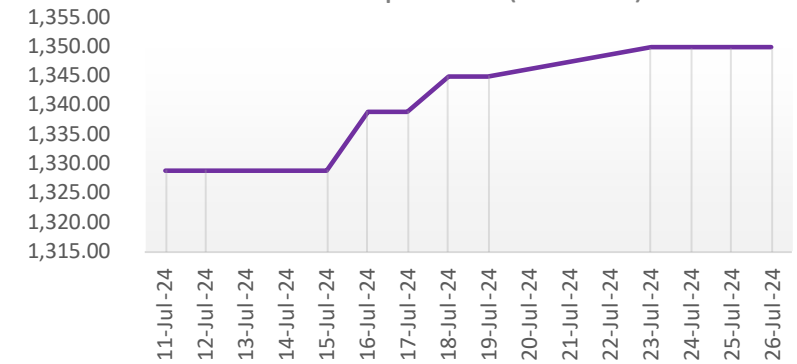

Federal Funds Rate & Thai Rate

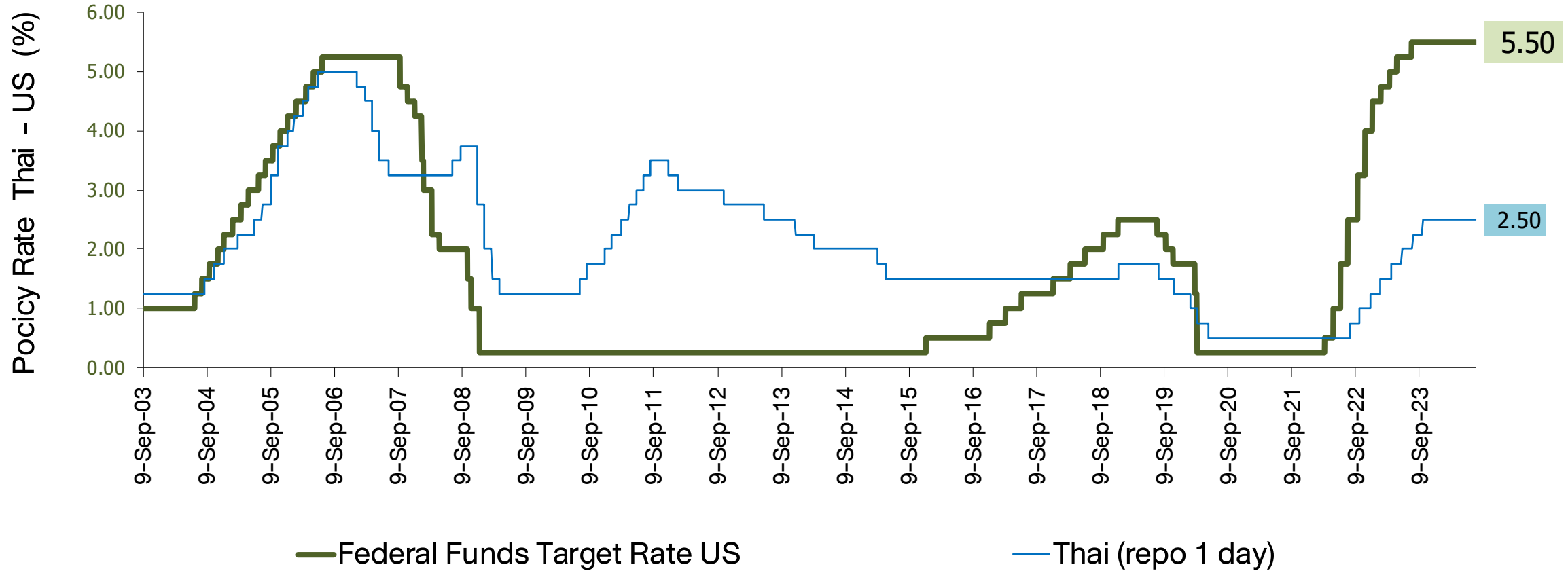

US Real GDP and S&P-500

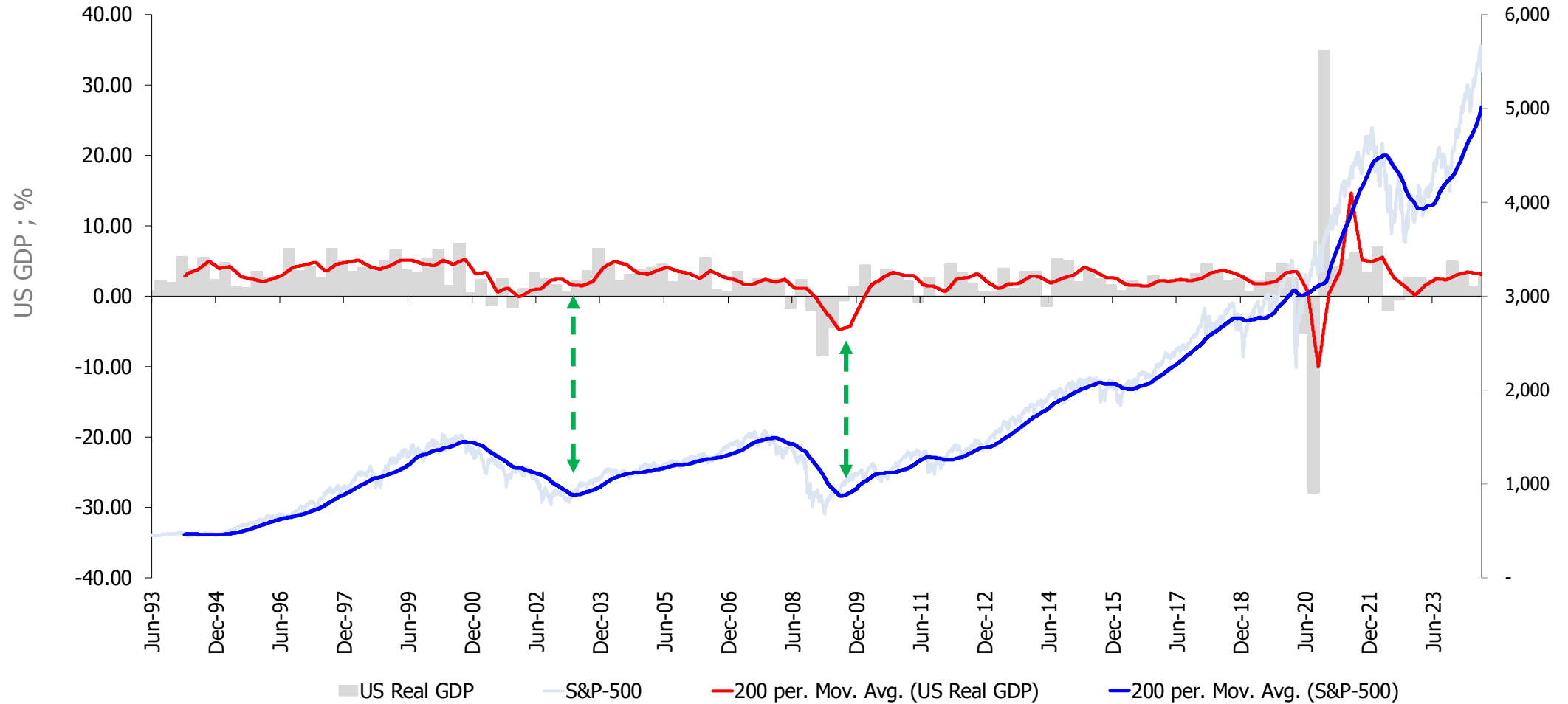

Fed & ECB : Assets Purchase (QE Program)

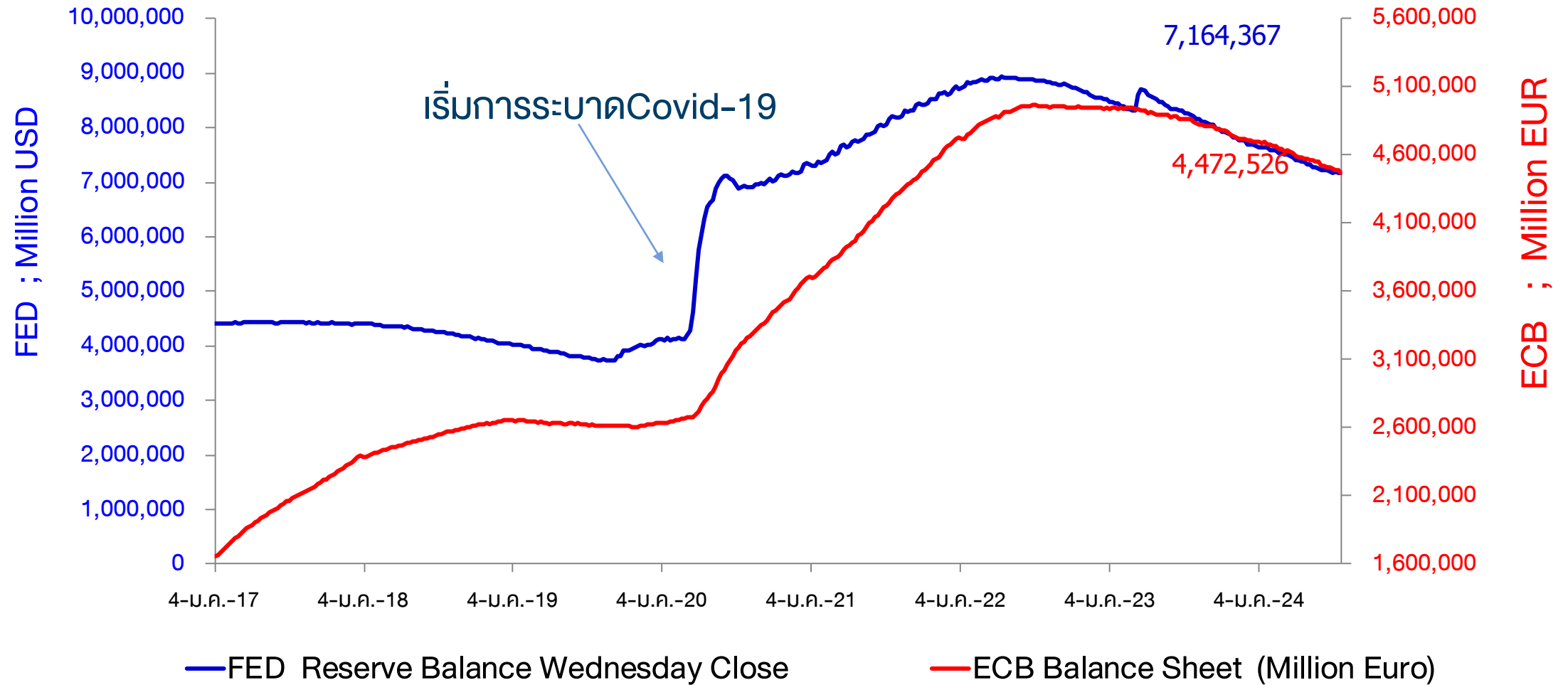

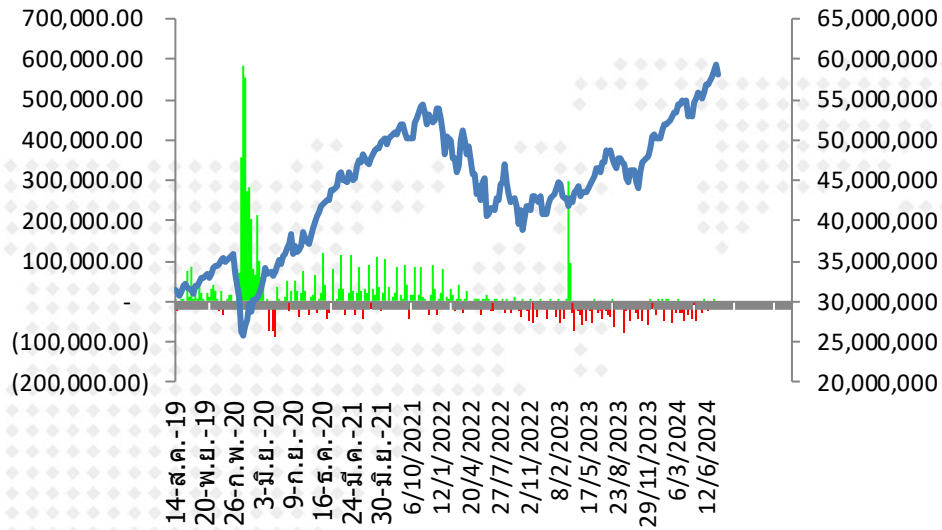

ตัวเลขการซื้อสินทรัพย์ของ
Fed (QE) รายสัปดาห์

■ FED Reserve Balance Wednesday Close

— Bloomberg United States Exchange Market Capitalization USD

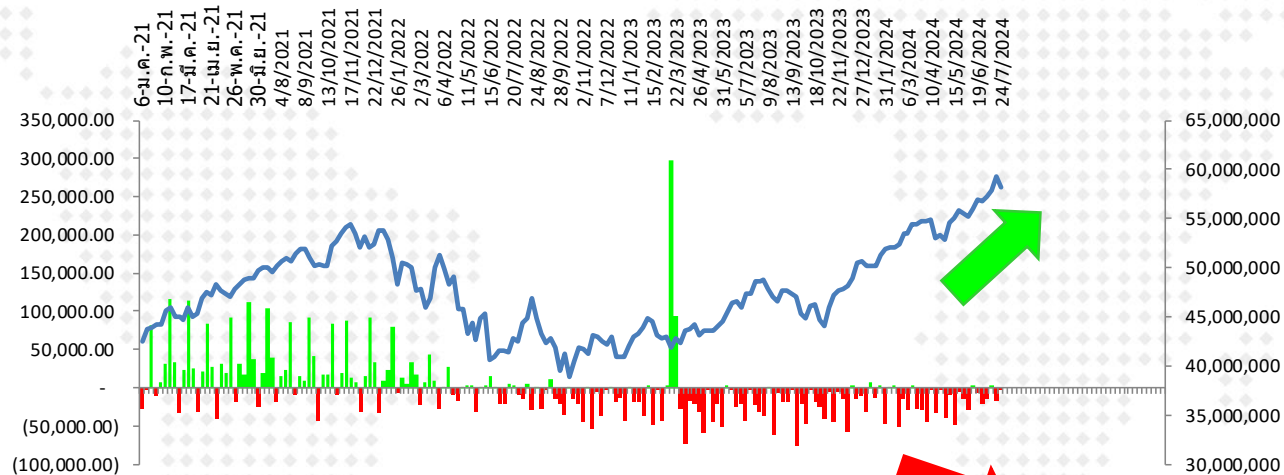

■ FED Reserve Balance Wednesday Close

— Bloomberg United States Exchange Market Capitalization USD

(27,338.00)	20/3/2024	7,478,100.0
(29,610.00)	27/3/2024	7,448,490.0
(45,575.00)	3/4/2024	7,402,915.0
(735.00)	10/4/2024	7,402,180.0
(32,502.00)	17/4/2024	7,369,678.0
(3,086.00)	24/4/2024	7,366,592.0
(40,314.00)	1/5/2024	7,326,278.0
(8,745.00)	8/5/2024	7,317,533.0
(49,357.00)	15/5/2024	7,268,176.0
(4,596.00)	22/5/2024	7,263,580.0
(15,409.00)	29/5/2024	7,248,171.0
(28,914.00)	5/6/2024	7,219,257.0
3,739.00	12/6/2024	7,222,996.0
(6,166.00)	19/6/2024	7,216,830.0
(21,390.00)	26/6/2024	7,195,440.0
(15,122.00)	3/7/2024	7,180,318.0
3,027.00	10/7/2024	7,183,345.0
(16,172.00)	17/7/2024	7,167,173.0
(2,806.00)	24/7/2024	7,164,367.0

การเปลี่ยนแปลงของ Market Cap. ตลาดหุ้นโลก นับตั้งแต่ปี 2017 - ปัจจุบัน

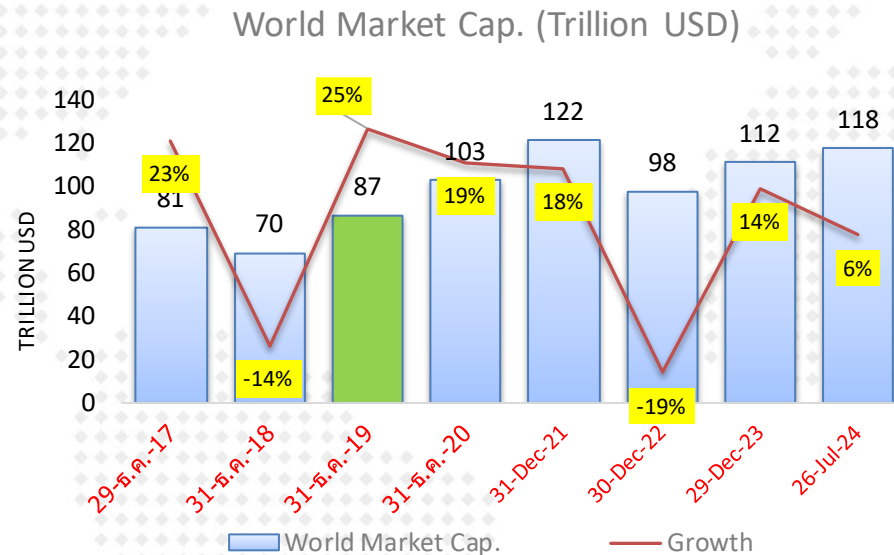

	World Market Cap.	Growth
30-ธ.ค.-16	66,383,155	
29-ธ.ค.-17	81,434,892	23%
31-ธ.ค.-18	69,647,068	-14%
31-ธ.ค.-19	86,990,167	25%
31-ธ.ค.-20	103,229,711	19%
31-Dec-21	121,522,850	18%
30-Dec-22	97,867,296	-19%
29-Dec-23	111,605,590	14%
26-Jul-24	117,798,472	6%

หมายเหตุ : การอัดฉีดเงินเข้าระบบของธนาคารกลางต่าง มีส่วนให้ตลาดหุ้นปรับตัวสูงขึ้น ในช่วงปี 2020-2021

Market P/E (current & Forward)

27-Jul-24

Index Name	country	Index	P/E Ratio	P/E Ratio	P/E Ratio	Dividend Yield	Current Earnings Yield	LAST_UPDATE	TIME	
			Trailing 12M	Forward ('24)	Forward ('25)					
			Current 12M	2567(f)	2568(f)					
FTSE Bursa Malaysia KLCI	MA	1,612.88	15.28	14.80	13.62	3.97	6.55	26-Jul-24	Requesting D	มาเลเซีย
PSEI - PHILIPPINE SE IDX	PH	6,726.01	12.37	11.42	10.22	2.73	8.08	26-Jul-24	Requesting D	ฟิลิปปินส์
Straits Times Index STI	SI	3,426.47	12.52	11.15	10.61	4.85	7.99	26-Jul-24	Requesting D	สิงคโปร์
KOSPI INDEX	SK	2,731.90	16.08	10.57	8.31	1.87	6.22	26-Jul-24	Requesting D	เกาหลีใต้
TAIWAN TAIEX INDEX	TA	22,119.21	24.39	18.75	16.02	2.49	4.10	26-Jul-24	Requesting D	ไต้หวัน
STOCK EXCH OF THAI INDEX	TH	1,307.21	15.86	14.14	12.52	3.57	6.31	26-Jul-24	Requesting D	ไทย (SET)
THAI SET 50 INDEX	TH	821.29	16.59	15.00	13.42	3.30	6.03	26-Jul-24	Requesting D	ไทย (SET50)
SENSEX	IN	81,332.72	25.39	23.10	19.95	1.16	3.94	26-Jul-24	Requesting D	อินเดีย
JAKARTA COMPOSITE INDEX	ID	7,288.17	17.02	13.73	12.52	3.35	5.87	26-Jul-24	Requesting D	อินโดนีเซีย
HO CHI MINH STOCK INDEX	VN	1,242.11	15.39	11.74	9.87	1.75	6.50	26-Jul-24	Requesting D	เวียดนาม
SHANGHAI SE A SHARE INDX	CH	3,030.38	13.65	11.21	10.18	2.92	7.33	26-Jul-24	Requesting D	จีน (A-Shares)
SHANGHAI SE COMPOSITE	CH	2,890.90	13.65	11.21	10.18	2.93	7.33	26-Jul-24	Requesting D	จีน (Composite)
HANG SENG INDEX	HK	17,021.31	9.51	8.40	7.86	4.61	10.51	26-Jul-24	Requesting D	ฮ่องกง
DOW JONES INDUS. AVG	US	40,589.34	23.26	20.16	17.90	1.82	4.30	27-Jul-24	Requesting D	สหรัฐฯ (Dow Jones)
S&P 500 INDEX	US	5,459.10	25.55	22.69	19.69	1.34	3.91	27-Jul-24	Requesting D	สหรัฐฯ (S&P-500)
NASDAQ COMPOSITE	US	17,357.88	39.15	34.11	25.30	0.71	2.55	27-Jul-24	Requesting D	สหรัฐฯ (Nasdaq)
CAC 40 INDEX	FR	7,517.68	13.07	13.58	12.51	3.32	7.65	26-Jul-24	Requesting D	ฝรั่งเศส
DAX INDEX	GE	18,417.55	16.22	13.47	11.72	3.00	6.17	27-Jul-24	Requesting D	เยอรมัน
NIKKEI 225	JN	37,667.41	24.16	20.72	19.04	1.73	4.14	26-Jul-24	Requesting D	ญี่ปุ่น (Nikkei)
FTSEUROFIRST 300 INDEX	EC	2,034.04	15.22	14.29	13.27	3.26	6.57	26-Jul-24	Requesting D	ยุโรป (300 บริษัท)
Euro Stoxx 50 Pr	EC	4,862.50	14.04	13.63	12.59	3.25	7.12	26-Jul-24	Requesting D	ยุโรป (50 บริษัท)
STXE 600 (EUR) Pr	EC	512.83	15.35	14.29	13.15	3.29	6.51	26-Jul-24	Requesting D	ยุโรป (600 บริษัท)
MSCI WORLD	MULT	3,524.08	21.88	19.71	17.47	1.81	4.57	27-Jul-24	Requesting D	ตลาดหุ้นโลก (MSCI)

Source : Bloomberg

EPS ตลาดหุ้นสำคัญๆ

27-Jul-24

Trailing 12M Earnings per Share

General Estimated Earnings

Market	Trailing 12M Earnings per Share			General Estimated Earnings			Current Earnings Yield	FWD P/E (Current Year)	FWD P/E (Next Year)
	EPS 2019	EPS 2020	EPS 2021	Trailing 12M	2024(f)	2025(f)			
มาเลเซีย	89.6	66.2	106.3	106.5	109.0	118.5	6.5	14.8	13.6
ฟิลิปปินส์	474.3	292.6	343.1	530.0	588.8	658.4	8.1	11.4	10.2
สิงคโปร์	228.6	153.0	181.6	318.3	313.6	322.9	8.0	10.9	10.6
เกาหลีใต้	135.2	109.2	245.0	170.7	258.6	328.8	6.2	10.6	8.3
ไต้หวัน	620.4	671.7	1,224.5	928.9	1,179.7	1,380.5	4.1	18.7	16.0
ไทย (SET)	78.4	45.8	74.9	76.2	90.9	104.4	6.3	14.4	12.5
ไทย (SET50)	53.7	33.7	49.5	46.7	54.7	61.2	6.0	15.0	13.4
อินเดีย	1,698.3	1,774.5	1,930.2	3,202.5	3,532.5	4,076.2	3.9	23.0	20.0
อินโดนีเซีย	299.2	181.6	244.4	282.0	530.7	582.4	5.9	13.7	12.5
เวียดนาม	60.7	53.1	82.9	83.8	105.8	125.9	6.5	11.7	9.9
จีน (A-Shares)	224.7	203.5	243.7	223.3	270.4	297.8	7.3	11.2	10.2
จีน (Composite)	215.6	195.5	231.2	213.0	257.9	284.1	7.3	11.2	10.2
ฮ่องกง	2,416.7	2,146.0	2,076.1	1,915.3	2,033.3	2,165.5	10.5	8.4	7.9
สหรัฐฯ (Dow Jones)	1,509.2	1,292.7	1,797.4	1,868.6	2,017.7	2,267.9	4.3	20.1	17.9
สหรัฐฯ (S&P-500)	163.6	142.8	198.3	228.4	244.1	277.3	3.9	22.4	19.7
สหรัฐฯ (Nasdaq)	317.3	304.5	429.5	496.5	512.5	686.1	2.6	33.9	25.3
ฝรั่งเศส	361.9	231.1	419.2	580.5	553.6	600.8	7.7	13.6	12.5
เยอรมัน	841.1	668.0	1,078.5	1,330.3	1,374.5	1,572.1	6.2	13.4	11.7
ญี่ปุ่น (Nikkei)	1,254.8	759.3	1,691.3	1,562.7	1,759.1	1,978.1	4.1	21.4	19.0
ยุโรป (300 บริษัท)	103.6	78.6	111.1	146.2	142.4	153.3	6.6	14.3	13.3
ยุโรป (50 บริษัท)	239.7	174.0	250.0	358.5	357.0	386.1	7.1	13.6	12.6
ยุโรป (600 บริษัท)	25.7	18.5	27.2	36.4	35.9	39.0	6.5	14.3	13.1
ตลาดหุ้นโลก (MSCI)	128.5	104.6	152.3	172.2	178.7	199.8	4.6	19.5	17.5

EPS : Growth Rate ตลาดหุ้นสำคัญๆ

27-Jul-24	EPS Growth	EPS Growth	EPS Growth	EPS Growth	EPS Growth
EPS Growth	2020	2021	Trailing 12M	2024(f)	2025(f)
มาเลเซีย	-26.1%	60.6%	0.2%	2.3%	8.7%
ฟิลิปปินส์	-38.3%	17.3%	54.4%	11.1%	11.8%
สิงคโปร์	-33.1%	18.7%	75.3%	-1.5%	3.0%
เกาหลีใต้	-19.3%	124.5%	-30.4%	51.6%	27.1%
ไต้หวัน	8.3%	82.3%	-24.1%	27.0%	17.0%
ไทย (SET)	-41.7%	63.6%	1.8%	19.2%	14.9%
ไทย (SET50)	-37.3%	46.9%	-5.6%	17.1%	11.9%
อินเดีย	4.5%	8.8%	65.9%	10.3%	15.4%
อินโดนีเซีย	-39.3%	34.6%	15.4%	88.2%	9.7%
เวียดนาม	-12.5%	56.1%	1.1%	26.3%	19.0%
จีน (A-Shares)	-9.4%	19.7%	-8.4%	21.1%	10.1%
จีน (Composite)	-9.3%	18.2%	-7.8%	21.1%	10.1%
ฮ่องกง	-11.2%	-3.3%	-7.7%	6.2%	6.5%
สหรัฐฯ (Dow Jones)	-14.3%	39.0%	4.0%	8.0%	12.4%
สหรัฐฯ (S&P-500)	-12.7%	38.8%	15.2%	6.9%	13.6%
สหรัฐฯ (Nasdaq)	-4.0%	41.1%	15.6%	3.2%	33.9%
ฝรั่งเศส	-36.1%	81.3%	38.5%	-4.6%	8.5%
เยอรมัน	-20.6%	61.5%	23.3%	3.3%	14.4%
ญี่ปุ่น (Nikkei)	-39.5%	122.8%	-7.6%	12.6%	12.4%
ยุโรป (300 บริษัท)	-24.1%	41.4%	31.5%	-2.6%	7.7%
ยุโรป (50 บริษัท)	-27.4%	43.6%	43.4%	-0.4%	8.2%
ยุโรป (600 บริษัท)	-28.0%	46.6%	33.8%	-1.1%	8.5%
ตลาดหุ้นโลก (MSCI)	-18.6%	45.6%	13.0%	3.8%	11.8%

Total Return Index : ผลตอบแทนจากการลงทุนในตลาดต่าง ในแต่ละช่วงเวลา

	MSCI World		MSCI EM		MSCI APAC ex Japan		S&P-500		SET Index		NASDAQ	
	Total Return	SD*	Total Return	SD*	Total Return	SD*	Total Return	SD*	Total Return	SD*	Total Return	SD*
5 day	-1.7%	14.4%	-1.4%	9.5%	-1.4%	11.9%	-1.9%	19.5%	-1.9%	6.3%	-3.1%	30.4%
1 month	-0.8%	9.7%	-0.5%	10.2%	-1.0%	10.9%	-1.2%	13.0%	-2.1%	8.7%	-3.0%	21.2%
3 month	6.0%	8.7%	5.6%	11.6%	6.6%	12.7%	7.3%	10.8%	-4.9%	7.7%	10.3%	16.8%
6 month	9.7%	9.0%	10.5%	11.5%	12.9%	12.9%	11.1%	11.4%	-4.0%	9.6%	11.2%	16.8%
9 month	26.5%	9.1%	19.0%	12.3%	19.2%	13.8%	30.4%	11.3%	-5.6%	10.7%	34.8%	16.2%
12 month	15.3%	9.6%	6.7%	12.5%	7.1%	13.9%	20.0%	11.5%	-12.6%	10.8%	22.4%	16.3%
Month to date	-0.6%	10.3%	-0.7%	10.9%	-1.1%	11.6%	-1.1%	13.9%	-0.7%	9.0%	-3.1%	22.1%
Quarter to date	-0.6%	10.3%	-0.7%	10.9%	-1.1%	11.6%	-1.1%	13.9%	-0.7%	9.0%	-3.1%	22.1%
Year to date	10.7%	9.0%	6.7%	11.9%	8.5%	13.3%	14.1%	11.2%	-6.7%	9.9%	14.9%	16.6%
2 ปี	15.6%	12.6%	7.1%	14.1%	5.8%	15.9%	18.6%	15.7%	-6.1%	10.8%	21.8%	20.6%
3 ปี	4.9%	14.0%	-3.9%	15.8%	-4.7%	17.2%	8.6%	17.3%	-2.9%	11.0%	5.8%	23.1%
4 ปี	11.6%	13.5%	2.8%	15.5%	2.1%	16.8%	15.6%	16.8%	2.0%	12.6%	14.4%	22.5%
5 ปี	10.4%	17.0%	2.9%	17.3%	3.2%	18.0%	14.3%	21.3%	-2.8%	16.9%	16.8%	25.3%
10 ปี	8.3%	14.3%	2.4%	15.8%	3.7%	16.0%	12.6%	17.8%	1.3%	14.5%	15.6%	21.2%

Remark : Total Return วัดจากวันสุดท้ายเทียบกับวันแรกของช่วงเวลานั้นๆ

27-Jul-2024

Source : Bloomberg

SD* = Standard Deviation ปรึ้มเป็น Annualized

ตลาดหุ้นไทย อยู่ในภาวะซบเซา กินเวลานานที่สุดที่เคยมีมา

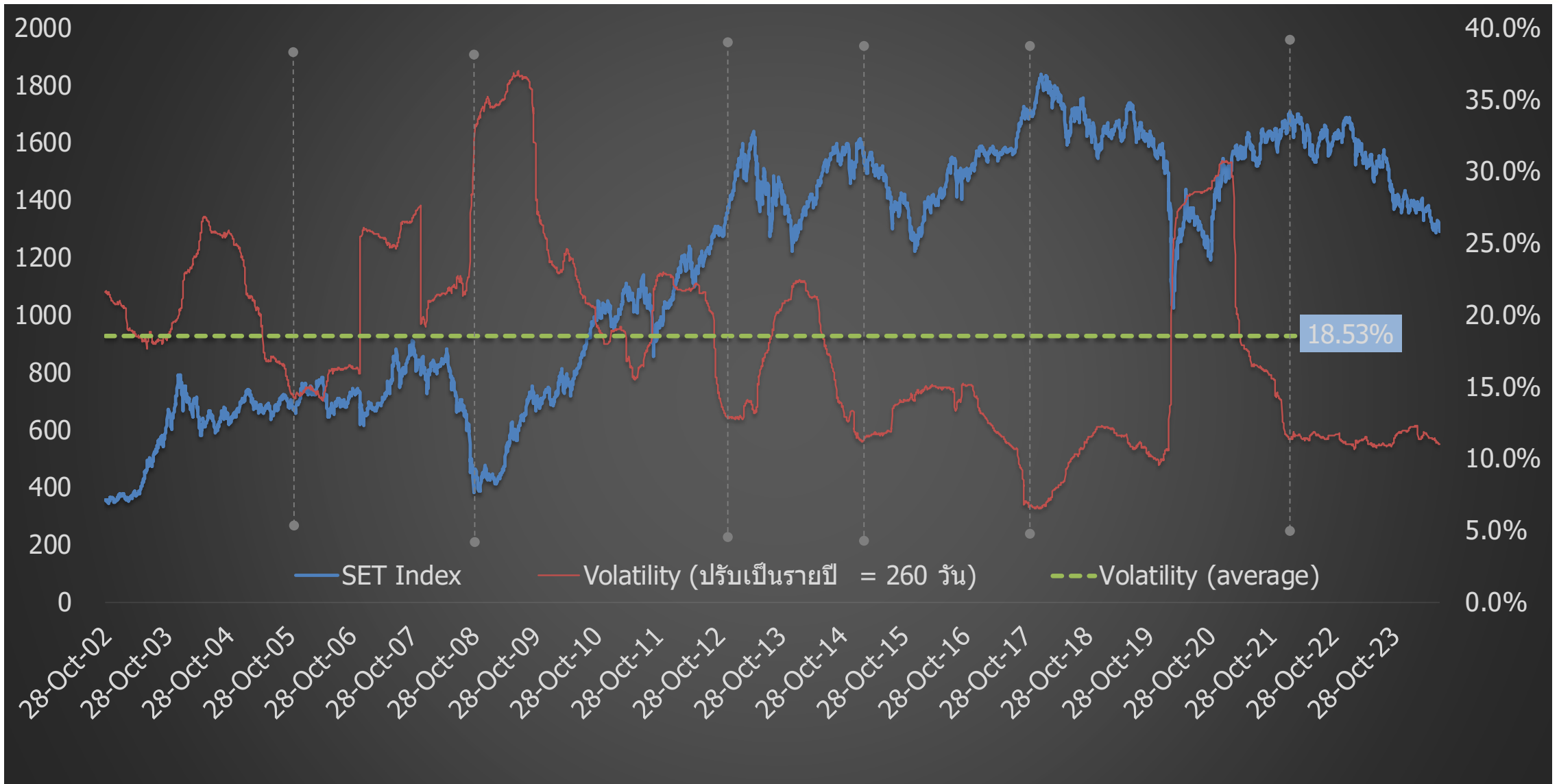

SET Index Target for 2024

6-Jun-24

				SET TARGET		
				Worst	Base	Best
				-0.25 SD	+0.25 SD	+0.5 SD
	Net Profit	Net Profit Growth	EPS	16.64	17.96	18.62
Year 2022	1,001,815	-1.4%	84.0			
Year 2023	933,629	-6.8%	76.1			
Year 2024						
Best	1,026,929	10%	83.1		1493	
Base	1,008,256	8.0%	81.6	1358	1466	1520
Worst	961,575	3%	77.8		1398	
<i>SET Target for Year 2024 : Average P/E = 17.3 ; 1 SD = 2.64 times ; P/E= 17.96 (+0.25SD) ; Share = 12,354 Mil. Shares</i>						
Year 2025	1,110,886	10.2%	89.9		1555	
Year 2026	1,195,685	7.6%	96.7		1674	
<i>SET Profit for Year 2026 : Estimate Net Profit Growth = 7.3% (Bloomberg Survey ; 24 May 24) ; P/E=17.30x (Avg.)</i>						

Remark : Year 2021-2025 Exclude "THAI", STARK

การปรับ EPS ตลาดหุ้นสำคัญๆ ปี 2024

MSCI WORLD

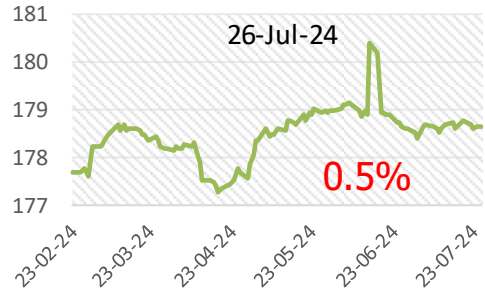

STXE 600 (EUR) Pr

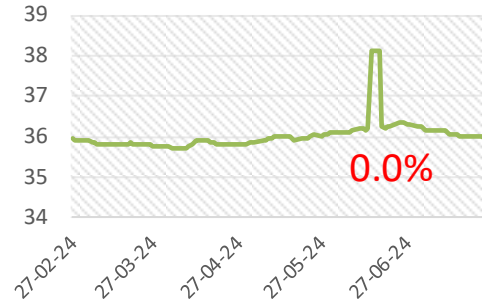

US (s&p-500)

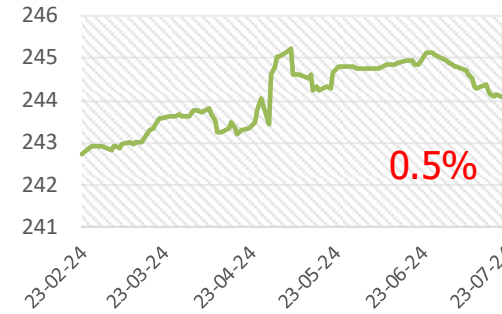

Malaysia

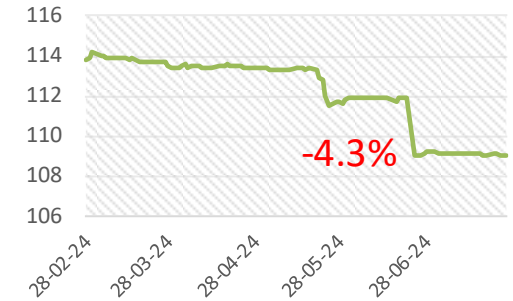

Thailand

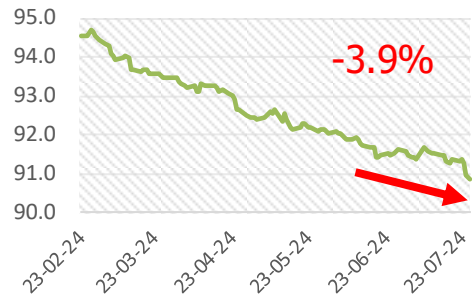

South Korea

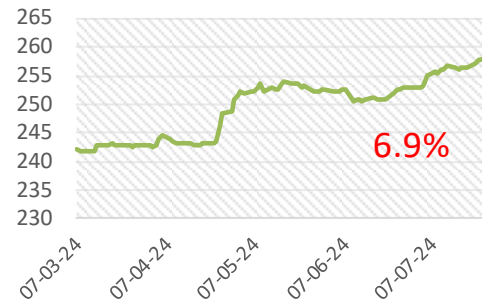

Philippine

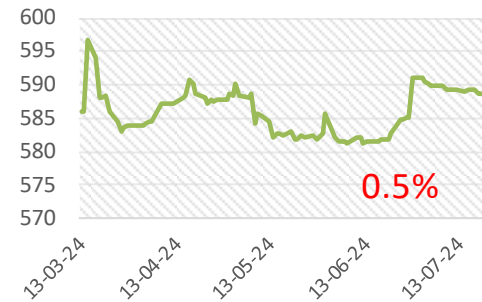

Indonesia

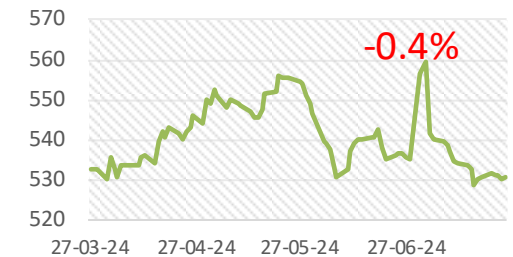

Thai Stock Market (Earning Yield Gap)

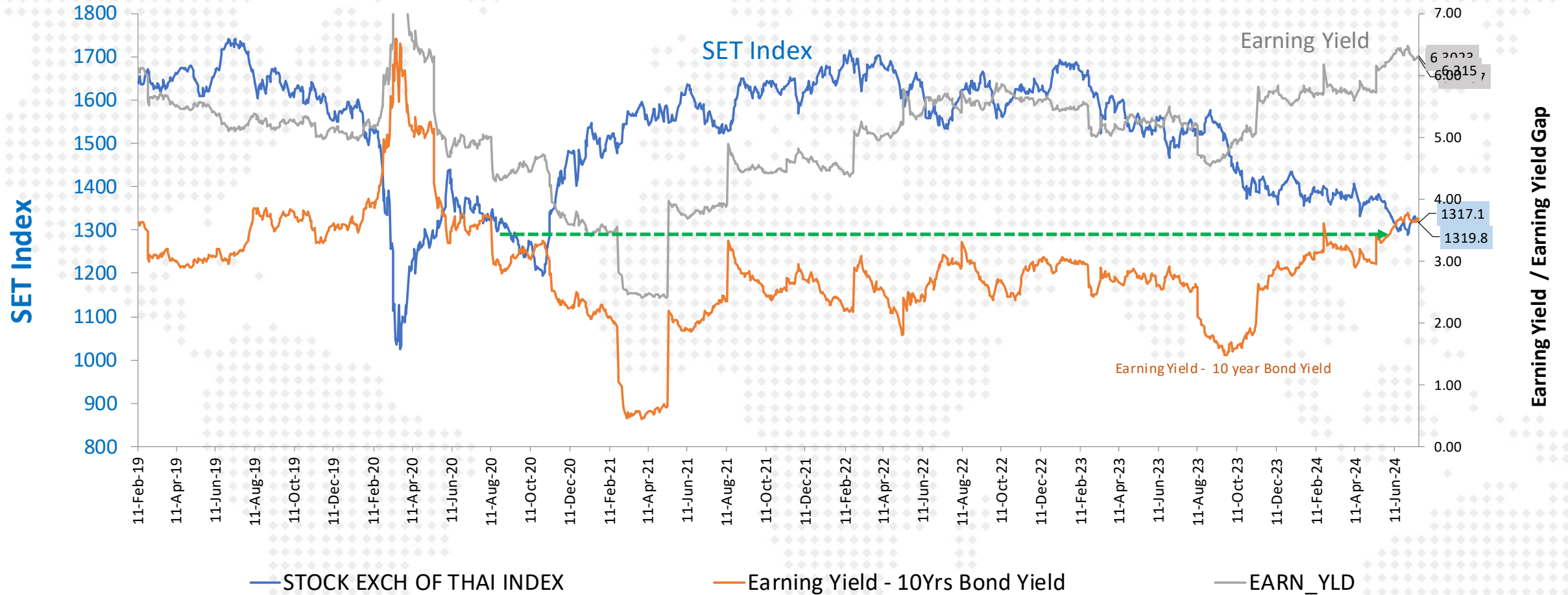

SET Profitability as of 1Q-2024

SET : Net Profit & Net Profit Margin

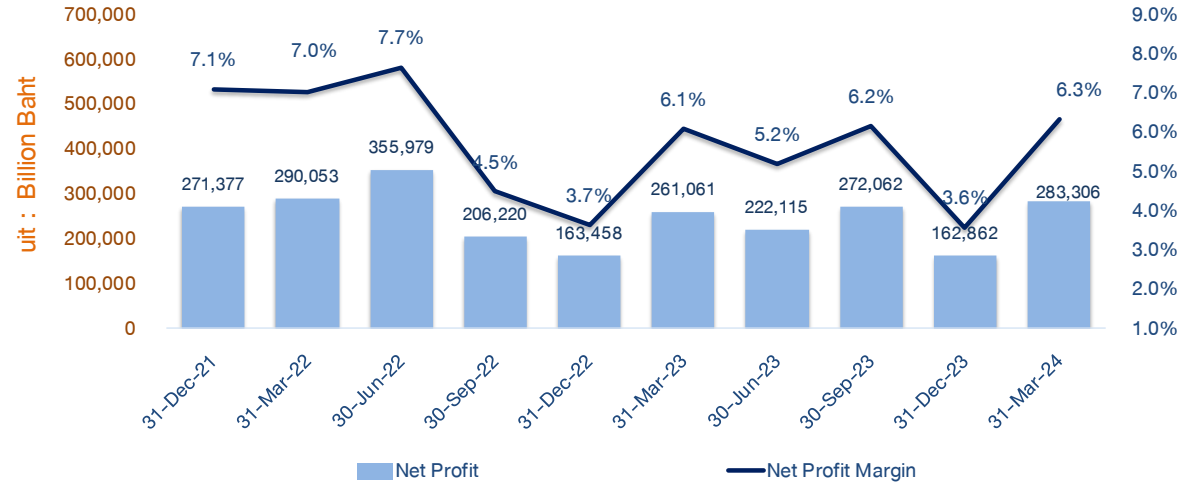

SET : Net Profit Margin

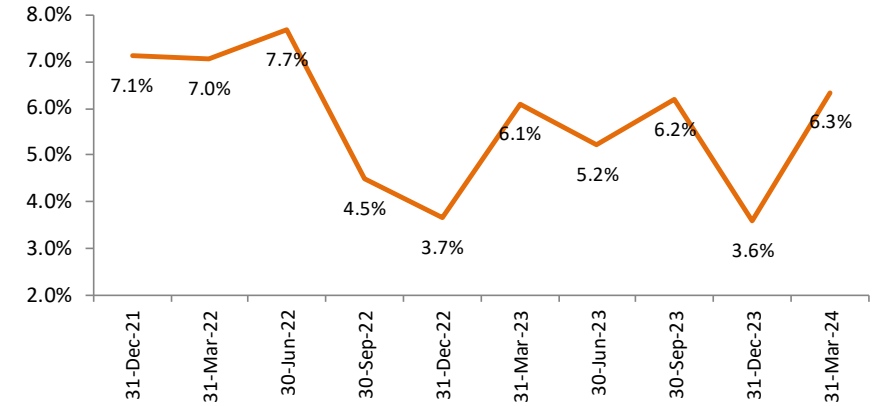

SET : Revenue

8-Jul-24

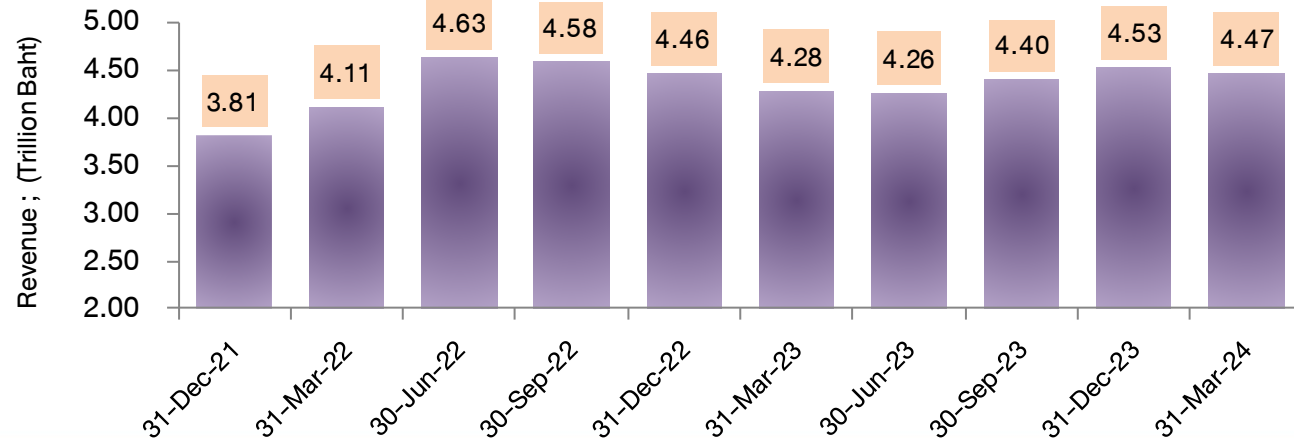

FX Gain/Loss บริษัทในตลาด

(ข้อมูลเบื้องต้นจาก Bloomberg)

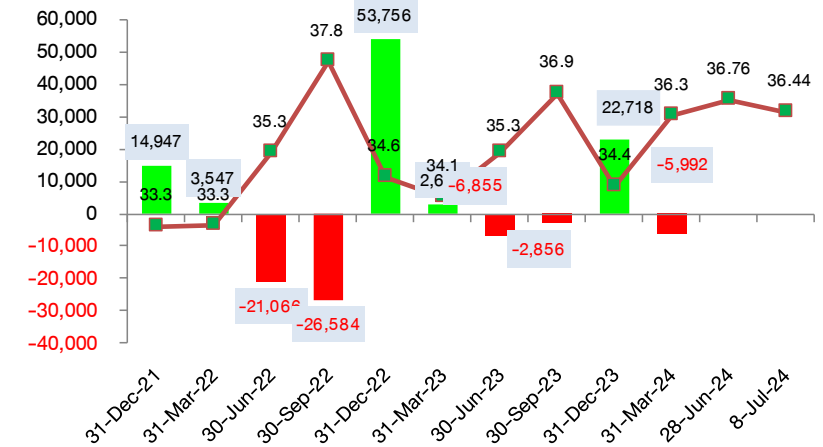





Disclaimer: This report has been prepared by DAOL SECURITIES (THAILAND). The information herein has been obtained from sources believed to be reliable and accurate; however, DAOL SEC makes no representation as to the accuracy and completeness of such information. Information and opinions expressed herein are subject to change without notice. DAOL SEC has no intention to solicit investors to buy or sell any securities in this report. In addition, DAOL SEC does not guarantee returns nor price of the securities described in the report nor accept any liability for any loss or damage of any kind arising out of the use of such information or opinions in this report. Investors should study this report carefully in making decisions. All rights are reserved. This report may not be reproduced, distributed or published by any person in any manner for any purpose without the permission of DAOL SEC Investment in securities has risks. Investors are advised to consider carefully before making decisions.

DAOL SEC

DAOL SECURITIES (THAILAND) PCL
บริษัทหลักทรัพย์ ดาโอ (ประเทศไทย) จำกัด (มหาชน)

'DAOL, your lifetime financial partner'

 contactcenter@daol.co.th  02 351 1800 กด 1  www.daolsecurities.co.th

 [daol.th](https://www.facebook.com/daol.th)  [DAOL Channel](https://www.youtube.com/DAOLChannel)  [@daolsec](https://twitter.com/daolsec)