

DAOL Daily Strategy

18 Jun 2024

ฝ่ายวิเคราะห์กลยุทธ์การลงทุนหลักทรัพย์

เบอร์โทรศัพท์ : 02-351-1801

โดย : มงคล พ่วงเกตุรา (ต่อ 5450), พรรณนภา เหมะสุรัตน์ (ต่อ 5451)

“ 18 มิ.ย. ศาลฯ มาตามนัด แต่ถ้านัดแล้วไม่มา จะเกิดอะไรขึ้น ”

ประเด็นวิเคราะห์วันนี้

- 18 มิ.ย. วันนัด 3 คดีใหญ่ รู้ผลวันนี้เลยมั๊ย ?
- Uptick Rule ลดแรงเทขายหุ้นได้จริงหรือไม่ ?
- ตัวเลขเศรษฐกิจจีน ออกมาแล้วหุ้นไทยอิงจีน ไปต่อหรือพอแค่นี้
- JMART แกลงใหญ่ ซื้อหรือขาย ?

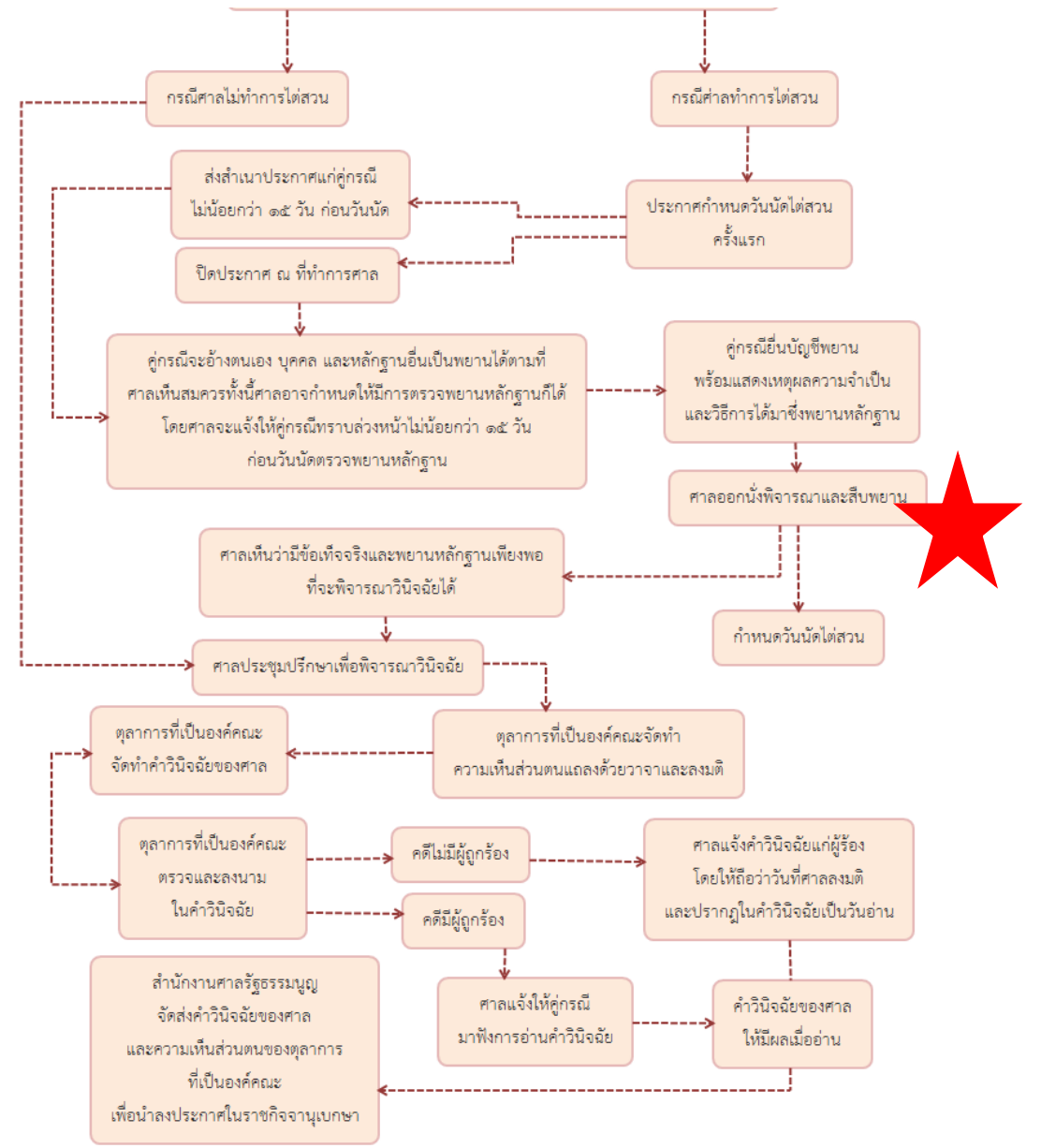
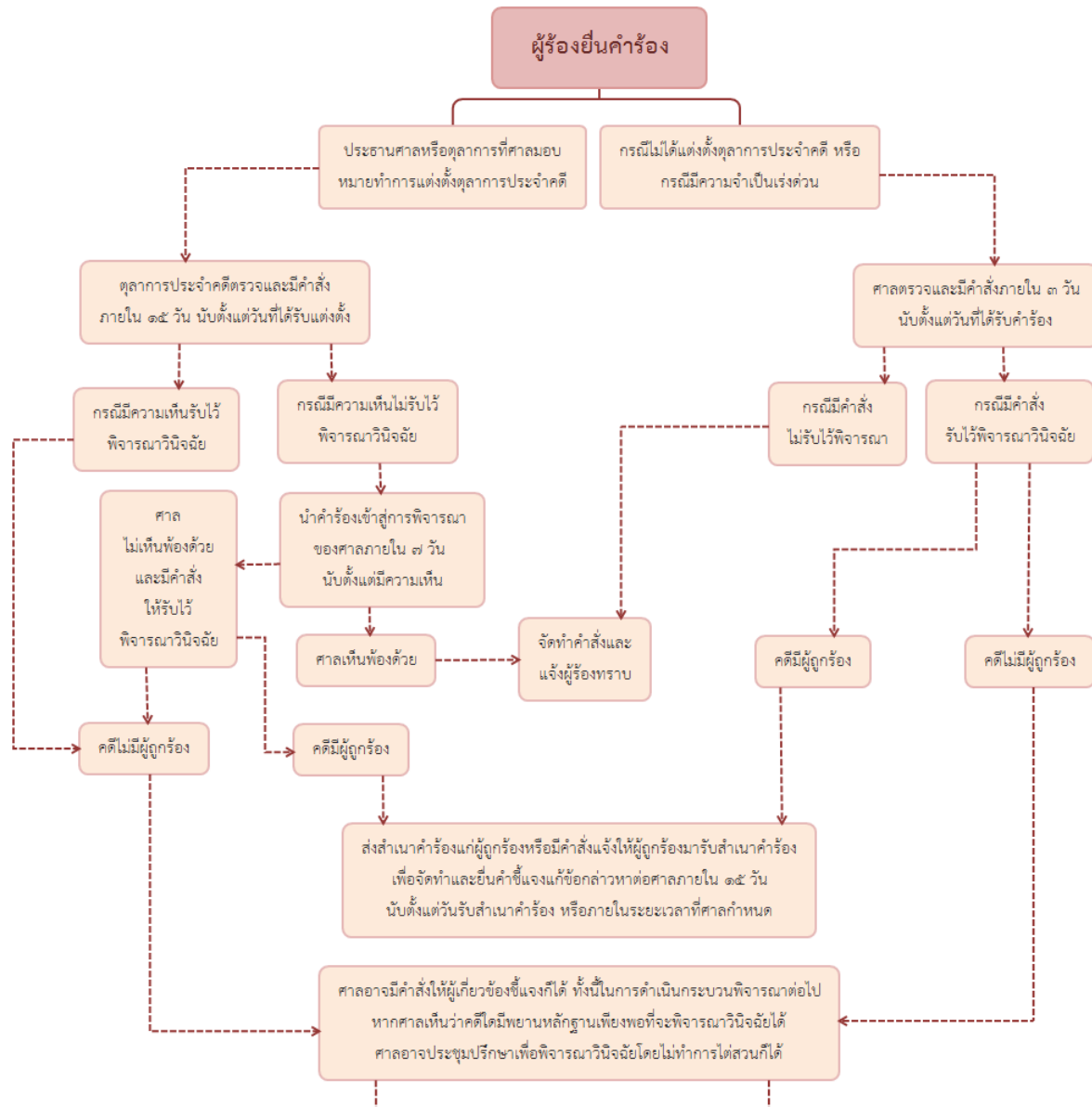

สิทธิหรือเสรีภาพของบุคคล ขัดต่อหลักนิติธรรม เพิ่มภาระหรือจำกัดสิทธิหรือเสรีภาพของบุคคลเกินสมควรแก่เหตุ กระทบต่อศักดิ์ศรีความเป็นมนุษย์ของบุคคล ขัดหรือแย้งต่อรัฐธรรมนูญ มาตรา ๒๖ วรรคหนึ่ง นอกจากนี้ บทบัญญัติดังกล่าวจำกัดสิทธิและเสรีภาพของบุคคลระหว่างผู้ใช้เช็คกับผู้ใช้จ่ายเงินประเภทอื่นอย่างไม่เท่าเทียมกัน เนื่องจากมีเพียงเช็คเท่านั้นที่มีโทษทางอาญา ขัดต่อหลักความเสมอภาค ขัดหรือแย้งต่อรัฐธรรมนูญ มาตรา ๒๗ วรรคหนึ่ง ทั้งการกำหนดองค์ประกอบความผิดยังทำให้เกิดปัญหาการลงโทษผู้กระทำที่ไม่ได้มีเจตนาทุจริต ขัดต่อ หลักการลงโทษทางอาญา ขัดหรือแย้งต่อรัฐธรรมนูญ มาตรา ๒๙ วรรคหนึ่ง และพระราชบัญญัติว่าด้วยความผิด อันเกิดจากการใช้เช็ค พ.ศ. ๒๕๓๔ เป็นกฎหมายที่หมดความจำเป็นหรือไม่สอดคล้องกับสภาพการณ์ปัจจุบัน ขัดหรือแย้งต่อรัฐธรรมนูญ มาตรา ๗๗ วรรคหนึ่งและวรรคสาม

ผลการพิจารณา

ศาลรัฐธรรมนูญพิจารณาโดยการอภิปรายแล้วเห็นว่า คดีเป็นปัญหาข้อกฎหมายและมีพยานหลักฐาน เพียงพอที่จะพิจารณาวินิจฉัยได้ จึงยุติการไต่สวนตามพระราชบัญญัติประกอบรัฐธรรมนูญว่าด้วยวิธีพิจารณา ของศาลรัฐธรรมนูญ พ.ศ. ๒๕๖๑ มาตรา ๕๘ วรรคหนึ่ง กำหนดนัดแถลงด้วยวาจา ปรีกษาหรือ และลงมติ ในวันพุธที่ ๓ กรกฎาคม ๒๕๖๗ เวลา ๐๙.๓๐ นาฬิกา

18 มิ.ย. ศาลฯ น่าจะยังไม่ตัดสิน เพราะถ้าตัดสิน การเรียกประชุม จะใช้คำแบบ ด้านบน (ตัวอย่าง) คือ จะบอกว่า “ กำหนดนัดแถลงด้วยวาจา และลงมติ “

วันนี้ ตลาดหุ้นไทย ยังอยู่ในช่วงรอ คอย การพิจารณา 3 กรณีใหญ่ของ กางการเมือง ซึ่งเป็นปัจจัยเฉพาะ ตลาดไทยโดยตรง นักลงทุนส่วนใหญ่จะชะลอการซื้อขาย โดยวันนี้ เรื่องที่น่าจะรู้ผล น่าจะเป็นกรณี ม.112 ของคุณทักษิณ แต่กรณี พรรคก้าวไกลและนายกรัฐมนตรื ที่ ผลอาจออกมาหลังจากวันนี้ ผลลัพธ์ที่มีผลต่อตลาดมากที่สุด จะ เป็นการอยู่หรือไป ของนายกฯ เนื่องจากมีผลต่อนโยบายและความ ต่อเนื่องในการบริหารประเทศ แต่ หาก นายกฯ ยังอยู่ต่อ ดิชนิฯ จะคิด ตัวกลับขึ้นไปได้ค่อนข้างแรง

รูปประโยคที่ศาลฯ ใช้เมื่อ 12 มิ.ย. ในกรณีของ เรืองยุบพรรคก้าวไกล

DAOL SEC

ซึ่งข้อเท็จจริงปรากฏตามคำวินิจฉัยศาลรัฐธรรมนูญที่ ๓/๒๕๖๗ จึงขอให้ศาลรัฐธรรมนูญสั่งยุบพรรคผู้ถูกร้อง เพิกถอนสิทธิสมัครรับเลือกตั้งของบุคคลผู้เป็นคณะกรรมการบริหารพรรคผู้ถูกร้อง และห้ามมิให้ผู้ซึ่งดำรง ตำแหน่งคณะกรรมการบริหารพรรคผู้ถูกร้องและถูกเพิกถอนสิทธิสมัครรับเลือกตั้งไปจดทะเบียนพรรคการเมือง ชื่นใหม่หรือเป็นกรรมการบริหารพรรคการเมืองหรือมีส่วนร่วมในการจัดตั้งพรรคการเมืองขึ้นใหม่ภายในกำหนด สิบปีนับแต่วันที่ศาลรัฐธรรมนูญมีคำสั่งยุบพรรคผู้ถูกร้อง ตามพระราชบัญญัติประกอบรัฐธรรมนูญว่าด้วย พรรคการเมือง พ.ศ. ๒๕๖๐ มาตรา ๙๒ วรรคสอง และมาตรา ๙๔ วรรคสอง

ต่อมา เมื่อวันที่ ๔ มิถุนายน ๒๕๖๗ ผู้ถูกร้องยื่นคำชี้แจงแก้ข้อกล่าวหา ศาลรัฐธรรมนูญมีคำสั่ง รับคำชี้แจงแก้ข้อกล่าวหารวมไว้ในสำนวน ส่งสำเนาคำชี้แจงแก้ข้อกล่าวหาให้คณะกรรมการการเลือกตั้ง ผู้ร้อง ทราบ

ผลการพิจารณา

ศาลรัฐธรรมนูญพิจารณาโดยการอภิปรายแล้ว มีคำสั่งให้คณะกรรมการการเลือกตั้ง ผู้ร้อง ยื่นบัญชีระบุงบประมาณหลักฐานต่อศาลรัฐธรรมนูญภายในวันจันทร์ที่ ๑๗ มิถุนายน ๒๕๖๗ และเพื่อประโยชน์แห่งการ พิจารณาให้สำนักงานศาลรัฐธรรมนูญศึกษาข้อมูลเพิ่มเติมเสนอต่อศาลรัฐธรรมนูญต่อไป กำหนดนัดพิจารณาต่อไป ในวันอังคารที่ ๑๘ มิถุนายน ๒๕๖๗

3 คดีใหญ่ทางการเมือง : Scenario Analysis

คดียุบพรรคก้าวไกล

อัยการสูงสุดมีคำสั่งฟ้อง ทักษิณ ผิด มาตรา 112 -พ.ร.บ.คอมพ์

40 สว.ยื่นศาลรัฐธรรมนูญถอด นายกเศรษฐา

1. ยุบพรรค นายกฯรอด ทักษิณรอด
- การบริหารต่อเนื่อง
 - ภาพรวมตลาดจะชัดเจนขึ้น
 - เสี่ยงของรัฐบาลจะแข็งแกร่งกว่าเดิม

3. ยุบพรรค นายกฯรอด ทักษิณไม่รอด
- บริหารต่อเนื่อง
 - ความรุนแรงทางการเมืองลดลง หรืออาจไม่มีความรุนแรง

6. ไม่ยุบพรรค นายกฯไม่รอด ทักษิณไม่รอด
- ไม่ติดต่อ SET เนื่องจากนโยบายก้าวไกลลดความเหลื่อมล้ำ
 - อาจมีการเปลี่ยนรัฐบาล

2. ยุบพรรค นายกฯไม่รอด ทักษิณไม่รอด
- เกิดสุญญากาศ จะต้องรอดูว่ารัฐบาลจะไปต่อได้หรือไม่
 - อาจมีนายกใหม่จากพรรคอื่น(?) หรือ รัฐบาลรักษาการ
 - ไม่สามารถออกมาตรการใหม่ๆได้
 - ลบต่อตลาด

4. ยุบพรรค นายกฯไม่รอด ทักษิณรอด
- ความเสี่ยงในดานการบริหาร
 - อาจมีการประท้วงเรื่องการหานายกคนใหม่

7. ไม่ยุบพรรค นายกฯรอด ทักษิณไม่รอด
- รัฐบาลไม่เปลี่ยนแปลง การยื้อยุจะน้อยลง
 - รัฐบาลบริหารง่ายขึ้น นายกสามารถแสดงศักยภาพได้เต็มที่

5. ไม่ยุบพรรค นายกฯรอด ทักษิณไม่รอด
- ไม่เปลี่ยนแปลง
 - ความเสถียรภาพของรัฐบาลจะน้อยกว่า case 1

8. ไม่ยุบพรรค นายกฯไม่รอด ทักษิณรอด
- ลบต่อตลาดหุ้น
 - ต้องมีนายกคนใหม่
 - มีความเป็นไปได้ว่าก้าวไกลจะกลับมาเป็นรัฐบาล

SET Impact Gain	Impact	Trade	Change	%Chg	Volume	Value
AOT	+0.5800	60.50	+0.50	0.83	189765	1136218
TOP	+0.1350	51.50	+0.75	1.48	95528	487944
BH	+0.1200	242.00	+2.00	0.83	8013	192952
BJC	+0.0990	21.00	+0.30	1.45	78779	165380
TIDLOR	+0.0960	18.70	+0.40	2.19	160857	300090
ITC	+0.0960	23.00	+0.40	1.77	64901	148739
EA	+0.0900	19.80	+0.30	1.54	289370	569358
BCH	+0.0800	18.60	+0.40	2.20	62485	115630
NUSA	+0.0530	0.44	+0.05	12.82	1286937	55423
RAM	+0.0500	30.50	+0.50	1.67	792	2404
LH	+0.0485	6.05	+0.05	0.83	855847	511169
MTC	+0.0425	43.00	+0.25	0.58	71046	305962
TFG	+0.0376	4.20	+0.08	1.94	51904	21715
M	+0.0400	30.25	+0.50	1.68	7295	21813
BA	+0.0340	20.70	+0.20	0.98	71065	146594
AEONTS	+0.0300	131.50	+1.50	1.15	3720	48878
SJWD	+0.0300	13.30	+0.20	1.53	18699	24684
ERW	+0.0296	4.32	+0.08	1.89	175678	76077
CIMBT	+0.0284	0.50	+0.01	2.04	5001	244
AP	+0.0260	8.40	+0.10	1.20	181346	151101
SUPER	+0.0223	0.29	+0.01	3.57	357665	10063
TKN	+0.0220	9.55	+0.20	2.14	74821	71193
APCS	+0.0210	3.24	+0.42	14.89	4815	1559
GJS	+0.0208	0.22	+0.01	4.76	6974	153
WHAUP	+0.0186	4.10	+0.06	1.49	84368	34366
PLANB	+0.0175	7.80	+0.05	0.65	77660	60349
SVI	+0.0180	7.85	+0.10	1.29	18082	13956
SPALI	+0.0160	17.90	+0.10	0.56	86874	154308
MBK	+0.0160	16.20	+0.10	0.62	10442	16818
NEO	+0.0150	56.75	+0.75	1.34	14919	83464

mai Impact Gain	Impact	Trade	Change	%Chg	Volume	Value
PSG	+1.2738	0.55	+0.02	3.77	405404	21020
XO	+0.2100	29.00	+0.50	1.75	25032	71835
AUCT	+0.1080	9.80	+0.20	2.08	10724	10379
MGI	+0.0840	18.90	+0.40	2.16	18246	33916
MUD	+0.0824	1.46	+0.08	5.80	7	1
MEB	+0.0725	30.00	+0.25	0.84	10389	30069
TRV	+0.0576	2.56	+0.24	10.34	47	12
BBIK	+0.0500	29.25	+0.25	0.86	8359	23815
MAGURO	+0.0480	16.80	+0.40	2.44	34812	57202
BE8	+0.0260	16.70	+0.10	0.60	7714	12895
24CS	+0.0252	3.26	+0.06	1.88	109702	35943
A5	+0.0238	3.10	+0.02	0.65	66581	20498
PRAPAT	+0.0228	1.99	+0.06	3.11	99797	19930
ADB	+0.0213	0.64	+0.03	4.92	1880	115
NTSC	+0.0200	12.20	+0.20	1.67	172	208
SONIC	+0.0166	1.60	+0.02	1.27	7169	1130
LDC	+0.0118	0.56	+0.02	3.70	2430	132
COLOR	+0.0116	1.24	+0.02	1.64	1214	149
K	+0.0108	0.95	+0.02	2.15	1062	99
SICT	+0.0094	4.92	+0.02	0.41	7342	3576
HYDRO	+0.0092	0.39	+0.02	5.41	1283	51
ASN	+0.0090	1.87	+0.05	2.75	65	13
BVG	+0.0088	2.94	+0.02	0.68	2364	684
PPS	+0.0084	0.36	+0.01	2.86	5488	190
MGT	+0.0078	2.38	+0.02	0.85	1742	399
TMILL	+0.0078	3.88	+0.02	0.52	3052	1179
GSC	+0.0075	1.26	+0.03	2.44	151	19
KCCAMC	+0.0061	2.00	+0.01	0.50	539	105
ARIN	+0.0059	1.63	+0.01	0.62	79	13
BC	+0.0056	0.92	+0.01	1.10	979	93

SET Impact Loss	Impact	Trade	Change	%Chg	Volume	Value
DELTA	-0.7650	79.00	-0.75	-0.94	92823	730564
KBANK	-0.6650	126.50	-3.50	-2.69	114160	1450324
PTTEP	-0.6400	148.50	-2.00	-1.33	72608	1083206
PTT	-0.5825	31.50	-0.25	-0.79	504352	1590077
TRUE	-0.5620	8.45	-0.20	-2.31	473615	403424
BBL	-0.5600	131.50	-3.50	-2.59	127085	1683310
INTUCH	-0.5200	71.50	-2.00	-2.72	124913	889727
ADVANC	-0.4800	209.00	-2.00	-0.95	67724	1421807
CPF	-0.4140	21.40	-0.60	-2.73	226481	488107
BDMS	-0.3225	27.00	-0.25	-0.92	1108976	2943632
CPN	-0.2775	55.00	-0.75	-1.35	123982	679253
CRC	-0.2450	30.50	-0.50	-1.61	114759	347639
JTS	-0.2400	57.75	-4.00	-6.48	12936	75996
KTB	-0.2280	17.50	-0.20	-1.13	285275	498820
CPALL	-0.1825	55.75	-0.25	-0.45	150252	835862
TTB	-0.1584	1.66	-0.02	-1.19	2652502	441197
SCB	-0.1350	105.50	-0.50	-0.47	65029	685666
RATCH	-0.1350	26.00	-0.75	-2.80	68895	179341
JMT	-0.1320	15.50	-1.10	-6.63	457849	729168
BGRIM	-0.1260	20.50	-0.60	-2.84	326918	677609
BAY	-0.1200	24.60	-0.20	-0.81	2238	5526
MINT	-0.1150	29.50	-0.25	-0.84	172690	505755
TU	-0.1140	15.30	-0.30	-1.92	142051	217264
HMPRO	-0.1070	8.95	-0.10	-1.10	276260	246745
SPI	-0.1000	64.00	-2.00	-3.03	61	394
OR	-0.0980	16.10	-0.10	-0.62	122496	197289
BTG	-0.0960	21.60	-0.60	-2.70	14906	32216
SCGP	-0.0875	33.00	-0.25	-0.75	109440	363077
BEC	-0.0832	3.84	-0.52	-11.93	121711	48071
BANPU	-0.0820	4.76	-0.10	-2.06	597441	286100

mai Impact Loss	Impact	Trade	Change	%Chg	Volume	Value
NEWS	-1.0354	0.01	-0.01	-50.00	166789	174
MASTER	-0.9750	58.75	-3.25	-5.24	27773	167091
ALPHAX	-0.1822	0.72	-0.02	-2.70	41191	2943
WARRIX	-0.1770	5.20	-0.30	-5.45	15248	8118
TRP	-0.1360	11.50	-0.40	-3.36	7347	8521
BOL	-0.1200	6.80	-0.15	-2.16	3798	2564
DOD	-0.1144	1.94	-0.26	-11.82	13350	2641
TMI	-0.1056	1.40	-0.16	-10.26	142228	20718
GFC	-0.0880	9.50	-0.40	-4.04	16089	15369
TACC	-0.0840	4.62	-0.14	-2.94	45973	21386
KGEN	-0.0738	0.70	-0.06	-7.89	49886	3602
SPVI	-0.0702	2.54	-0.18	-6.62	8694	2225
SELIC	-0.0720	3.24	-0.12	-3.57	9591	3130
SFT	-0.0688	3.58	-0.16	-4.28	43	16
JSP	-0.0658	2.22	-0.14	-5.93	6356	1421
WICE	-0.0100	5.70	-0.20	-3.39	14395	8296
LEO	-0.0372	3.84	-0.12	-3.03	4982	1936



SET	1296.59	-9.97	-0.76 %	Vol	40649.58	Proj.	0.001306.56-100.00 %	17:03	
GAP:									
B.Vol				O.Vol	36.00	%Buy	48.26	%Sell	51.74
				Open	1305.13	Volume	11292751D	%B-S	-3.48
				High	1305.20	VolSD	12539463	Value	40649583
				Low	1288.58*	Mktcap	16041628	%Mcap	100.00
				Prev	1306.56	BVPS	N/A	P/BV	1.22
				%Swing	1.27	EPS	N/A	P/E	16.93
%B_Vol	%	%	%O_Vol	Impact	-9.970	DPS	N/A	Yield(%)	3.55
SET	1296.59	-9.97	-0.76 %	40649.58 MB	Gain	Lose	Unch	P/E	16.93



Date	Country	Event	Period	Surv(M)	Prior
17-Jun	CH	1-Yr Medium-Term Lending Facility Rate	Jun-17	2.5%	2.5%
	CH	New Home Prices MoM	May	--	-0.6%
	CH	Industrial Production YoY	May	6.1%	6.7%
	CH	Retail Sales YoY	May	3.2%	2.3%
	US	Empire Manufacturing	Jun	- 13.4	- 15.6
18-Jun	EC	CPI YoY	May F	--	--
	US	Retail Sales Advance MoM	May	0.25%	0.00%
	US	Manufacturing (SIC) Production	May	--	-0.3%
	TH	Car Sales	May	--	46,738
19-Jun	JN	Exports YoY	May	13.1%	8.3%
20-Jun	CH	1-Year Loan Prime Rate	Jun-20	3.4%	3.5%
	US	Initial Jobless Claims	Jun-15	--	242k
	US	Housing Starts MoM	May	0.6%	5.7%
	US	Building Permits MoM	May	1.2%	-3.0%
21-Jun	US	Existing Home Sales MoM	May	-1.5%	-1.9%
24-Jun	TH	Customs Exports YoY	May	--	6.8%
26-Jun	US	New Home Sales MoM	May	--	-4.7%
	TH	Mfg Production Index ISIC NSA YoY	May	--	3.43%
27-Jun	CH	Industrial Profits YoY	May	--	4.00%
	EC	Consumer Confidence	Jun F	--	--
	US	GDP Annualized QoQ	1Q T	--	1.3%
	US	Initial Jobless Claims	Jun-22	--	--
	US	Advance Goods Trade Balance	May	--	-\$99.4b
	US	Pending Home Sales MoM	May	--	0.1
28-Jun	TH	BoT : Thai's Economic Monthly Report			
	US	PCE Deflator MoM	May	0.0%	0.3%
	US	PCE Deflator YoY	May	--	2.7%
	US	PCE Core Deflator MoM	May	0.2%	0.20%
	US	PCE Core Deflator YoY	May	2.6%	2.8%
	US	U. of Mich. Sentiment	Jun F	--	--

17-Jun-24

SET ประกาศหุ้นเข้า/ออก SET50/SET100 มีผล 1 ก.ค.

#SET50 :

หุ้นเข้า : BCP, BJC, ITC, TIDLOR

หุ้นออก : BANPU, COM7, KCE, SAWAD

.

#SET100 :

หุ้นเข้า : BA, BJC, CKP, JAS, MBK, PRM, QH, SKY, TIPH

หุ้นออก : AURA, BYD, FORTH, MOSHI, NEX, ORI, SNNP, THG, TKN

5-Jun-24

คาดการณ์หุ้นเข้า-ออก จากการคำนวณ SET50 , SET100

โดย DAOL

มีผล 2 ก.ค.2024

* ใช้ข้อมูล ณ 31 พ.ค.67

SET50

เข้าใหม่	ออก
BCP	BANPU
BJC	COM7
ITC	KCE
TIDLOR	SAWAD

SET100

เข้าใหม่	ออก
BJC	AURA
CKP	BCPG
COCOCO	BSRC
GFPT	M
PRM	NEX
QH	TASCO
SC	THG
SKY	TKN
STEC	TOA

คาดการณ์

หมายเหตุ : 1..ประเมินโดยใช้ข้อมูลการซื้อขาย ณ 31 พ.ค. เพื่อพิจารณาคัดหุ้นเข้า/ออก

....คาดว่า SET ประกาศรายชื่อจริงๆ กลางเดือน มิ.ย.67

คาดการณ์หุ้นเข้า-ออก จากการคำนวณ sSet

โดย DAOL

มีผล 2 ก.ค.2024

เข้าคำนวณ

AGE	PRIME
BLC	PSP
CGD	SAV
HFT	SFLEX
INET	SRICHA
KCG	SYMC
NEX	SYNTEC
PHG	TRC
PIN	

ออกจากการคำนวณ

ASW	PTG
BGC	ROJNA
DCC	STANLY
DDD	STEC
GFPT	THCOM
J	UTP
NVD	UV
PLAT	WHAUP
PR9	XPG
PRM	ZEN
PSL	

คาดการณ์

หมายเหตุ : 1..ประเมินโดยใช้ข้อมูลการซื้อขาย ณ 31 พ.ค. เพื่อพิจารณาคัดหุ้นเข้า/ออก

....คาดว่า SET ประกาศรายชื่อจริงๆ กลางเดือน มิ.ย.67

FTSE Global Equity Index Series ปรับหุ้นเข้าออกในการคำนวณดัชนีฯ โดยจะใช้ราคาปิด 21 มิ.ย.67

Large Cap

-หุ้นเข้า : ไม่มี

-หุ้นออก : ไม่มี

Micro Cap

-หุ้นเข้า : SAFE, TAN

-หุ้นออก : ไม่มี

FTSE Global Equity Index Series ปรับหุ้นเข้าออกในการคำนวณดัชนีฯ โดยจะใช้ราคาปิด 21 มิ.ย.67 ทั้งนี้ หุ้นที่เปลี่ยนแปลงแปลงในรอบนี้ดัชนี Micro Cap มีหุ้นเข้า 2 ตัว คือ SAFE, TAN



18 Jun 24

คาดดัชนีฯ ยังไม่ฟื้นง่ายๆ รอความชัดเจนเรื่องการเมือง ตลาดต่างประเทศ ไม่ช่วยหนุน

- วันนี้ ตลาดหุ้นไทย ยังอยู่ในช่วงรอคอย การพิจารณา 3 กรณีใหญ่ของทางการเมือง ซึ่งเป็นปัจจัยเฉพาะตลาดไทยโดยตรง นักลงทุนส่วนใหญ่จะชะลอการซื้อขาย โดยวันนี้ เรื่องที่น่าจะรู้ผล น่าจะเป็นกรณี ม.112 ของคุณทักษิณ แต่กรณีพรรคก้าวไกลและนายกรัฐมนตรี้ ที่ผลอาจออกมาหลังจากวันนี้ ผลลัพธ์ที่มีผลต่อตลาดมากที่สุด จะเป็นการอยู่หรือไป ของนายกฯ เนื่องจากมีผลต่อนโยบายและความต่อเนื่องในการบริหารประเทศ แต่หาก นายกฯ ยังอยู่ต่อ ดัชนีฯ จะติดตัวกลับขึ้นไปได้ค่อนข้างแรง
- ตลาดหุ้นสหรัฐฯ ช้นำตลาดอื่นๆ หลังนักลงทุน ยังไม่แน่ใจว่า Fed จะประกาศลดดอกเบี้ยครั้งแรกเมื่อใด หรือปีนี้จะไม่ลดหรือไม่ ทำให้นักลงทุนทั้งในตลาดหุ้นสหรัฐฯ และประเทศอื่นๆ เริ่มทยอยขายทำกำไร กดดันตลาดมาตั้งแต่ทราบผลประชุม FOMC สัปดาห์ก่อน เป็นต้นมา
- จีนรายงานตัวเลขเศรษฐกิจสำคัญ (ยอดค้าปลีก ผลผลิตภาคอุตสาหกรรม ยอดขายบ้านใหม่) ตัวเลขที่ออกมา มีสัญญาณการฟื้นตัวทางเศรษฐกิจที่ไม่ชัดเจนนัก ผ่านตัวเลขยอดค้าปลีกที่ออกมาดีขึ้นอย่างมีนัยยะ ผลต่อหุ้นไทยที่อิงจีน อาจออกมาในทางลบ



คาดดัชนีฯ ยังไม่ฟื้นง่ายๆ รอความชัดเจนเรื่องการเมือง ตลาดต่างประเทศ ไม่ช่วยหนุน

- แแบงก์ชาติ ถกธุรกิจรถยนต์ แลกเปลี่ยนมุมมองแนวโน้ม-รับความท้าทายระยะสั้น สถานการณ์อุตสาหกรรมชิ้นส่วนยานยนต์ ถูกกระทบจากการเข้ามาของ EV หุ่นที่เกี่ยวข้อง(ลบ) นิคมฯ ที่มีลูกค้ากลุ่มรถยนต์นี้ในสัดส่วนที่สูง(AMATA) หุ่นผู้ผลิตชิ้นส่วนรถยนต์ และสถาบันการเงินที่เน้นปล่อยกู้รถยนต์
- ตลก. เตรียมแถลงความคืบหน้าของการดำเนินการมาตรการยกระดับความเชื่อมั่น ซึ่งเป็นครั้งที่ 2 ในช่วงปลายของวันนี้ (18 มิ.ย.)
- ตลก.พร้อมประกาศใช้มาตรการ Uptick Rule ตามกำหนดการเติมปลายไตรมาส 2 ดีเดย์ 1 ก.ค. 67 กำหนดแถลงทำความเข้าใจก่อนใช้มาตรการจริง 18 มิ.ย. นี้มาตรการนี้ น่าจะลดแรงขายหุ้นจากการทำ Short Selling ได้ระดับหนึ่ง (แต่ไม่ทั้งหมด)
- Event สำคัญๆ สัปดาห์นี้ : ตัวเลขยอดค้าปลีกของสหรัฐฯ(18) และประชุม ครม.

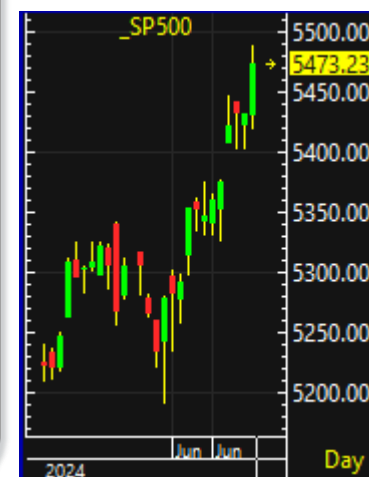

As of 18-Jun-24

CME FEDWATCH TOOL - CONDITIONAL MEETING PROBABILITIES

MEETING DATE	325-350	350-375	375-400	400-425	425-450	450-475	475-500	500-525	525-550
7/31/2024				0.0%	0.0%	0.0%	0.0%	8.3%	91.7%
9/18/2024	0.0%	0.0%	0.0%	0.0%	0.0%	0.0%	4.8%	56.7%	38.5%
11/7/2024	0.0%	0.0%	0.0%	0.0%	0.0%	1.8%	23.9%	50.0%	24.4%
12/18/2024	0.0%	0.0%	0.0%	0.0%	1.3%	18.0%	43.1%	31.1%	6.4%
1/29/2025	0.0%	0.0%	0.0%	0.8%	11.1%	32.7%	36.1%	16.7%	2.7%
3/19/2025	0.0%	0.0%	0.5%	7.3%	24.8%	34.9%	23.7%	7.8%	1.0%
4/30/2025	0.0%	0.2%	3.5%	15.1%	29.3%	29.9%	16.6%	4.7%	0.5%
6/18/2025	0.1%	2.2%	10.5%	23.7%	29.7%	21.9%	9.5%	2.2%	0.2%
7/30/2025	1.0%	5.6%	15.9%	26.1%	26.5%	16.8%	6.5%	1.4%	0.1%

โอกาสที่ Fed
จะลดดอกเบี้ย

ภ.ย. 62%

พ.ย. 76%

20 อันดับหลักทรัพย์ถูก Short-Sell



As of 18-06-2024

ข้อมูลการขายชอร์ตที่ยังไม่ได้ซื้อคืน

ข้อมูลการขายชอร์ตที่ยังไม่ได้ซื้อคืน (Outstanding Short Positions) เป็นข้อมูลรายวันที่ตลาดหลักทรัพย์ฯ ได้รับรายงานจากสมาชิก

ซึ่งสมาชิกจะปรับปรุงรายการเมื่อได้รับแจ้งข้อมูลการซื้อคืนหลักทรัพย์จากลูกค้าหรือเมื่อเกิน 60 วันนับจากวันที่ลูกค้าขายชอร์ต

หลักทรัพย์	6 Jun 24	7 Jun 24	10 Jun 24	11 Jun 24	12 Jun 24	13 Jun 24	14 Jun 24	17 Jun 24	แนวโน้ม
AOT-R	126,054,900	127,991,700	127,502,500	127,631,000	130,484,800	130,909,500	132,593,000	133,099,100	
DELTA-R	92,483,507	92,799,807	94,784,807	95,357,007	96,471,507	91,443,107	97,251,107	93,959,907	
PTTEP-R	32,754,700	33,199,200	34,129,400	36,658,700	37,105,200	31,338,200	37,362,800	38,406,800	
KBANK-R	16,216,100	16,364,100	16,319,400	17,228,400	17,586,100	16,903,200	18,002,600	19,855,000	
BTS-R	175,059,297	178,855,997	180,435,497	166,083,297	162,366,997	153,759,797	160,982,597	156,223,497	
SCC-R	10,494,250	10,557,150	10,552,850	10,562,150	10,573,750	9,769,750	10,281,450	10,131,750	
ADVANC-R	5,734,100	5,631,800	5,622,200	5,797,300	5,592,500	5,441,400	5,293,300	5,112,400	
LH-R	117,731,532	118,186,232	128,724,432	129,174,232	128,028,632	94,140,632	125,201,732	123,063,232	
PTT-R	88,276,200	90,243,600	89,808,800	91,195,600	92,405,200	89,749,000	95,277,800	104,444,600	
AWC-R	470,769,693	494,726,293	488,834,893	501,380,093	512,257,393	485,843,793	518,981,193	515,995,620	
AOT	12,262,600	10,517,900	9,961,300	9,834,900	9,754,400	8,652,600	9,205,100	8,230,300	
CPALL-R	62,477,453	64,172,453	64,675,253	66,511,853	70,317,053	60,758,153	72,721,753	64,311,453	
CRC-R	50,257,726	50,214,426	50,766,126	51,867,726	52,277,926	44,414,626	53,200,026	54,333,326	
EA-R	86,062,600	88,579,100	91,551,700	94,553,600	96,022,500	97,087,800	97,760,700	81,846,200	
GULF-R	43,503,600	43,447,200	46,014,600	47,014,300	47,152,200	45,280,600	48,556,200	49,559,210	
MINT-R	65,394,632	64,076,232	64,539,932	65,065,232	64,306,932	63,415,732	66,842,832	67,968,432	
PTTGC-R	42,124,700	43,920,500	43,607,100	44,198,100	45,283,300	41,123,700	44,227,000	43,983,200	
MTC-R	23,845,323	23,739,123	23,545,423	23,717,923	24,048,723	21,603,623	23,581,023	23,208,723	
BH-R	3,535,300	3,591,600	3,589,500	3,653,500	3,653,700	3,425,600	3,601,500	3,496,200	
CPF-R	34,223,700	32,722,200	30,816,000	33,766,000	34,482,100	27,798,100	32,372,200	32,891,400	



Source: SET

หน่วย: หุ้น

กลยุทธ์ลงทุนโดย DAOL



DAOL Portfolio Accumulated Return

17-Jun-24

DAOL Portfolio Accumulated Return

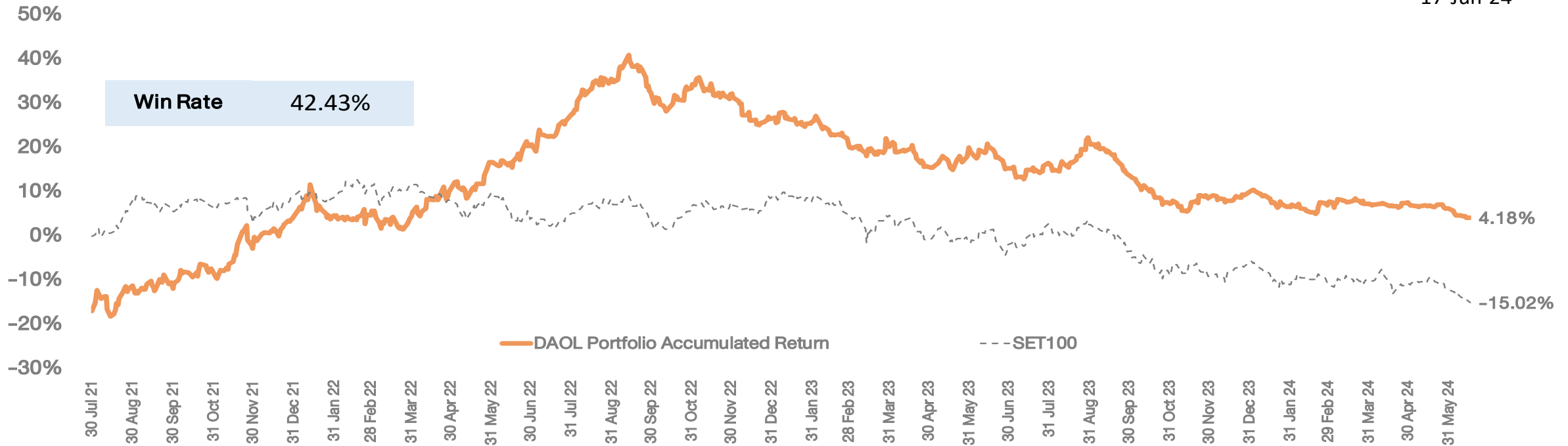

*หมายเหตุ: มูลค่าเริ่มต้นของพอร์ต ณ วันที่ 30 ก.ค. 64 อิงจากมูลค่าพอร์ต Skynet จากนั้นปรับวิธีการซื้อขายโดยใช้ราคาเปิด (ATO) ของทั้งการซื้อและขายเพื่อให้การ Action เป็นไปตามกลยุทธ์ที่วางไว้มากที่สุด

17/6/2024 0:00

Market Price

DAOL Portfolio	SECTOR	%Hold	Cost	Vol	Cost Value	CLOSE	Market Value	Gain/Loss	%Gain/Loss
WHA	PROP	10%	5.60	18,800	105,280	5.30	99,640.00	(5,640.00)	-5.36%
GULF	ENERG	10%	40.00	2,600	104,000	39.00	101,400.00	(2,600.00)	-2.50%
SET						1296.59			
Total CASH		20%			209,280		201,040	(8,240)	
		80%					840,807		
Total Portfolio							1,041,847		4.18%



กลยุทธ์

- ดัชนีฯ หลุด 1300 จุด เป็นครั้งแรก นับตั้งแต่เกิด Covid-19 ในปี 2563 จากหลายเหตุผล แต่ด้วยความไม่แน่นอนรอบเราแนะนำให้ถือเงินสดรอไว้ก่อน



Theme ลงทุน

- เวลาี้ ยังคงเหมาะสำหรับ นักลงทุนที่จะสะสมหุ้นที่เป็น high dividend โดยเรามีหุ้นให้เลือก 2 ตัว คือ PTT (คาดจ่ายเงินปันผลปีนี้ @2.0 บาท ; Dividend Yield 6.2%) และหุ้น SCB (คาดจ่ายเงินปันผลปีนี้ @6-9 บาท ; Dividend Yield 6-8%)



พอร์ตหุ้น DAOL

- หุ้นในพอร์ตวันนี้ เรานำ WHA ออก
- หุ้นในพอร์ตจะประกอบด้วย GULF(10%)



TECHNICAL VIEW

18 June 2024 # 113

DAOL SEC

SET : แก่งตัวผันผวน

แนวรับ 1280-1288 จุด

แนวต้าน 1304-1313

SET50 Index Futures

S50M24

BA

NEO

แนวรับ 20.30-20.60

แนวรับ 55.50-56.25

แนวต้าน 21.00-21.40

แนวต้าน 57.75-59.75

Cut Loss < 20.00

Cut Loss < 54.50

แนวโน้ม: แก่งตัวผันผวน

กลยุทธ์

ไม่มีสถานะ: เปิด Short ช่วงดิ่ง หรือหาก

ยืน 795 ได้เปิด Long ลุ้น Rebound

สถานะ: Long : ปิด หากหลุด 795

สถานะ: Short : ถือ หากหลุด 795

แนวรับ 795, 791, 788

แนวต้าน 805, 808, 811

Analyst: Phannapa Kemasurat (Reg. no. 060110)

Disclaimer: บทวิเคราะห์ฉบับนี้จัดทำขึ้นโดยบริษัทหลักทรัพย์ ดาโอ (ประเทศไทย) จำกัด (มหาชน) มีวัตถุประสงค์เพื่อนำเสนอและเผยแพร่บทวิเคราะห์ให้เป็นข้อมูลประกอบการตัดสินใจของนักลงทุนทั่วไป โดยจัดทำขึ้นบนพื้นฐานของข้อมูลที่ได้เปิดเผยต่อสาธารณชนอันเชื่อถือได้ และไม่มีเจตนาเชิญชวนหรือชี้แนะให้ซื้อหรือขายหลักทรัพย์แต่อย่างใด ดังนั้นบริษัทหลักทรัพย์ ดาโอ (ประเทศไทย) จำกัด (มหาชน) จะไม่รับผิดชอบต่อความเสียหายใดๆ ที่เกิดขึ้นจากการใช้บทวิเคราะห์ฉบับนี้ทั้งทางตรงและทางอ้อม และขอให้นักลงทุนใช้ดุลพินิจพิจารณาอย่างรอบคอบก่อนการตัดสินใจลงทุน

“ 18 มิ.ย. ศาลฯ มาตามนัด แต่ถ้านัดแล้วไม่มา จะเกิดอะไรขึ้น ”

ประเด็นวิเคราะห์วันนี้

- 18 มิ.ย. วันนัด 3 คดีใหญ่ รู้ผลวันนี้เลยมั๊ย ?
- Uptick Rule ลดแรงเทขายหุ้นได้จริงหรือไม่ ?
- ตัวเลขเศรษฐกิจจีน ออกมาแล้วหุ้นไทยอิงจีน ไปต่อหรือพอแค่นี้
- JMART แกลงใหญ่ ซื้อหรือขาย ?

Retail Sales

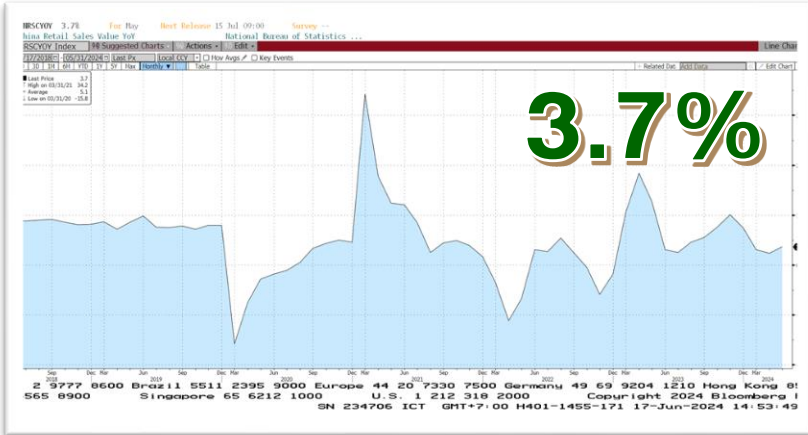

ยอดขายปลีกในเดือน พ.ค. เพิ่มขึ้น 3.7% YoY เป็นการเติบโตที่เร็วที่สุดตั้งแต่เดือน ก.พ. ในขณะที่ นักวิเคราะห์คาดว่า ยอดค้าปลีกจะ โต 3% เนื่องจากวันหยุดราชการ 5 วัน ในช่วงต้นเดือน

Industrial Production

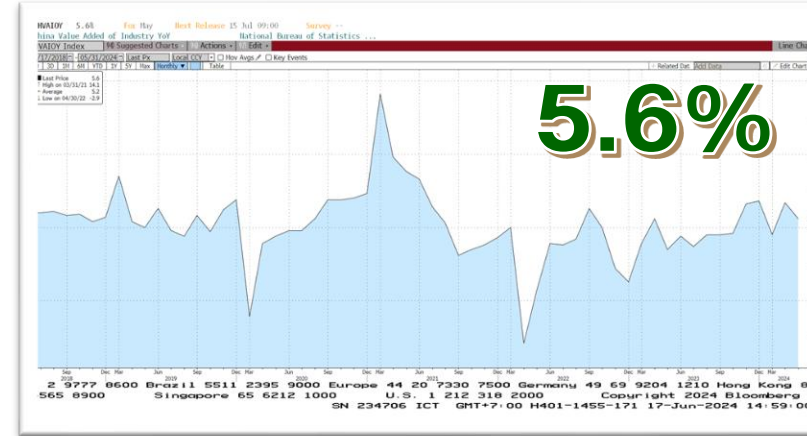

ผลผลิตภาคอุตสาหกรรมในเดือนพฤษภาคมเพิ่มขึ้น 5.6% YoY **ซึ่งชะลุด** จาก 6.7% ในเดือนเม.ย. และต่ำกว่าที่ นักวิเคราะห์คาดการณ์ที่ 6.0%

New Home Prices

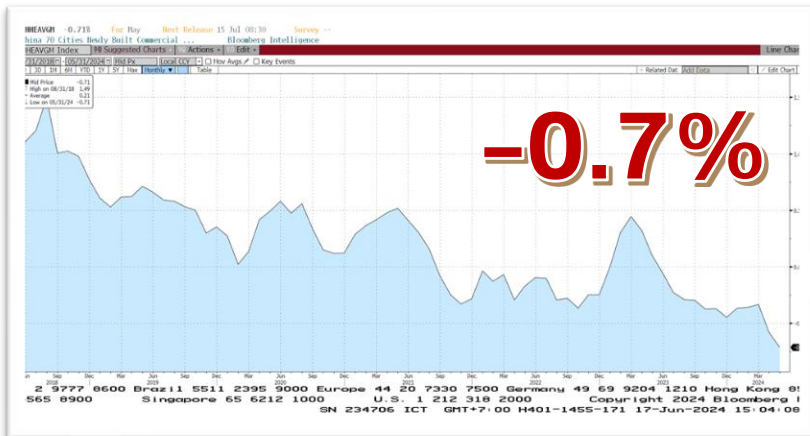

ราคาบ้านใหม่ลดลงติดต่อกันเป็นเดือนที่สิบเอ็ดในเดือนพ.ค. **ลดลง 0.7% MoM** หลังจากลดลง 0.6% ในเดือนเม.ย.

1 Year Medium Term Lending Facility Rate

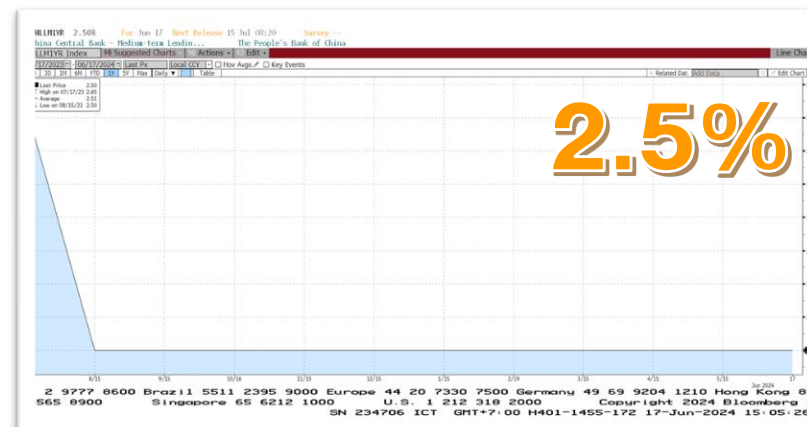

POBC คงอัตราดอกเบี้ยเงินกู้ MLF ระยะเวลา 1 ปีไว้ที่ 2.5% (ตามคาด)

ตัวเลขเศรษฐกิจจีนสะท้อนให้เห็นว่าจีนยังไม่ฟื้น โดยเฉพาะภาคที่อยู่อาศัยและการผลิตอุตสาหกรรมที่ตัวเลขออกมาต่ำกว่าคาดการณ์ ในขณะที่วิเคราะห์เน้นย้ำถึงความจำเป็นที่รัฐบาลต้องเข้ามาแทรกแซงเพื่อกระตุ้นเศรษฐกิจและให้บรรลุเป้าหมายการเติบโตที่ 5%



ยอดค้าปลีก

- ยอดค้าปลีกเพิ่มขึ้นมากกว่าที่คาด แต่การใช้จ่ายของผู้บริโภคยังต่ำกว่าระดับก่อน Covid-19 แสดงให้เห็นว่า ความยั่งยืนของการเติบโตนี้ยังไม่แน่นอน

การผลิตอุตสาหกรรม

- การผลิตอุตสาหกรรมโต 5.6% YoY ซึ่งต่ำกว่าการคาดการณ์และชะลอตัวจากเดือนเมษายน ข้อบกพร่องนี้แสดงให้เห็นถึงความท้าทายในการรักษาโมเมนตัมทางเศรษฐกิจ

ปัญหาตลาดที่อยู่อาศัย

- การลงทุนในอสังหาริมทรัพย์และราคาบ้านยังลดลง แม้จะมีมาตรการสนับสนุน แต่ยอดขายอสังหาริมทรัพย์ก็ยังไม่ดีขึ้น

China Consumption Still Lags Pre-Pandemic Trend

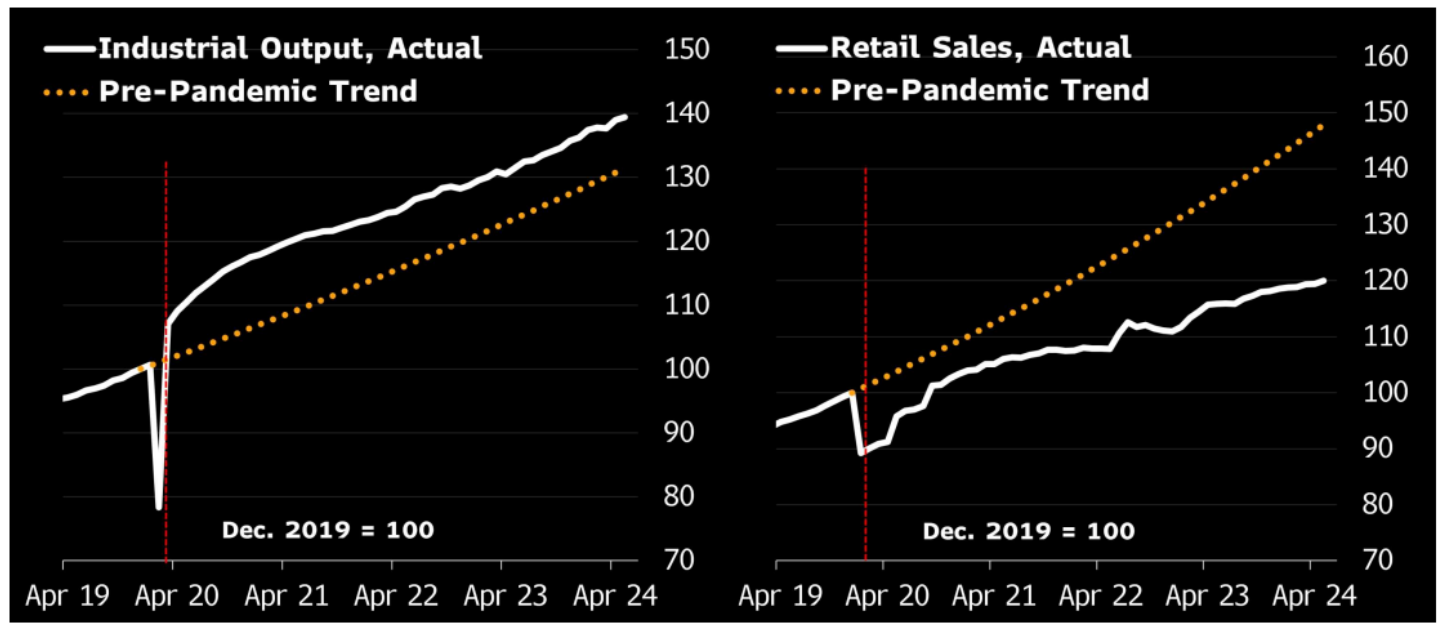

Source: NBS, Bloomberg Economics

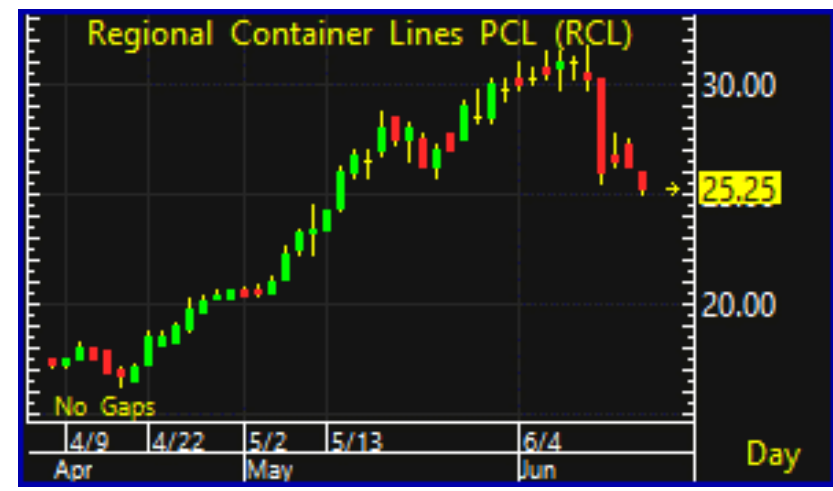

ทุกความจริงตลาดทุน

Jaymart
GROUP

Jaymart Group Analyst and Investor Meeting
Jaymart Turnaround and Earnings Outlook for 2024

17 June 2024



กลุ่มเจมาร์ทเปิดตัวเผยแพร่ธุรกิจครึ่งปีหลัง
JMT ชื้อหนี้เพิ่มอีก 2 พันลบ.

f y ทัพุ่น : WWW.THUNHOON.COM

JAYMART GROUP HOLDINGS

PROMISING SIGNS OF RECOVERY ARE VISIBLE

Unit: MB

Slide นี้ จากงานแถลงผลการดำเนินงาน 1Q-24 (16 พ.ค.67)

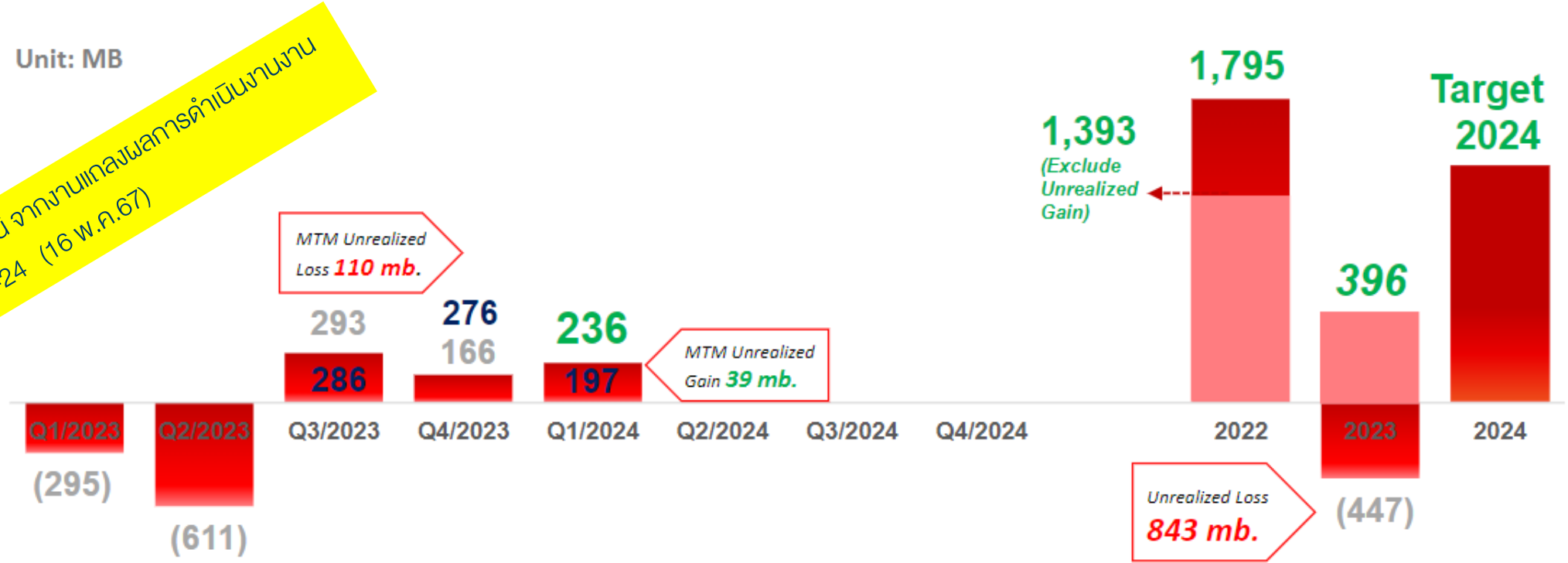

*Unrealized Gain/Loss in MTM of BRR and SGC

**In Q1/2023, investments in BRR and SGC incurred a mark-to-market loss of 439 million THB. The normal profit for the period, Q1/2023, was 144 million THB, representing a 37% growth compared to Q1/2022.

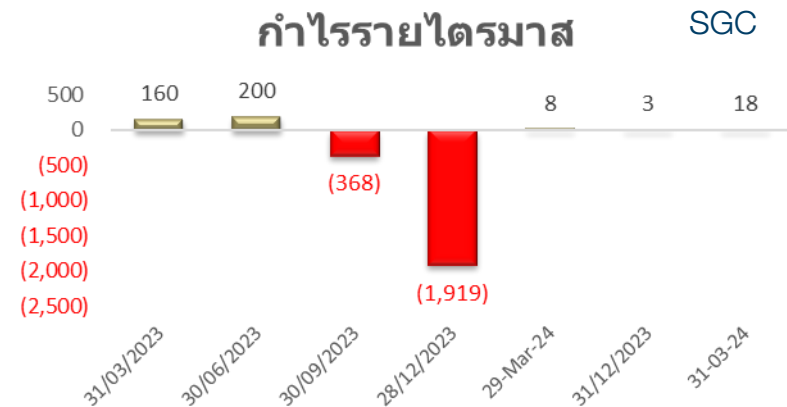
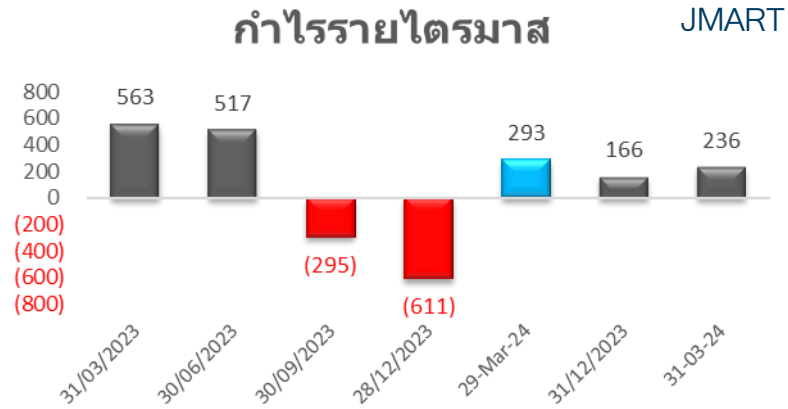

<https://www.jaymart.co.th/en/investor-relations/home>

Slide นี้ จากงานแถลงผลการดำเนินงาน
1Q-24 (16 พ.ค.67)

JAYMART GROUP HOLDINGS

Q1/2024 GROUP PERFORMANCE

2024 Earnings Growth Path

Unit: MB

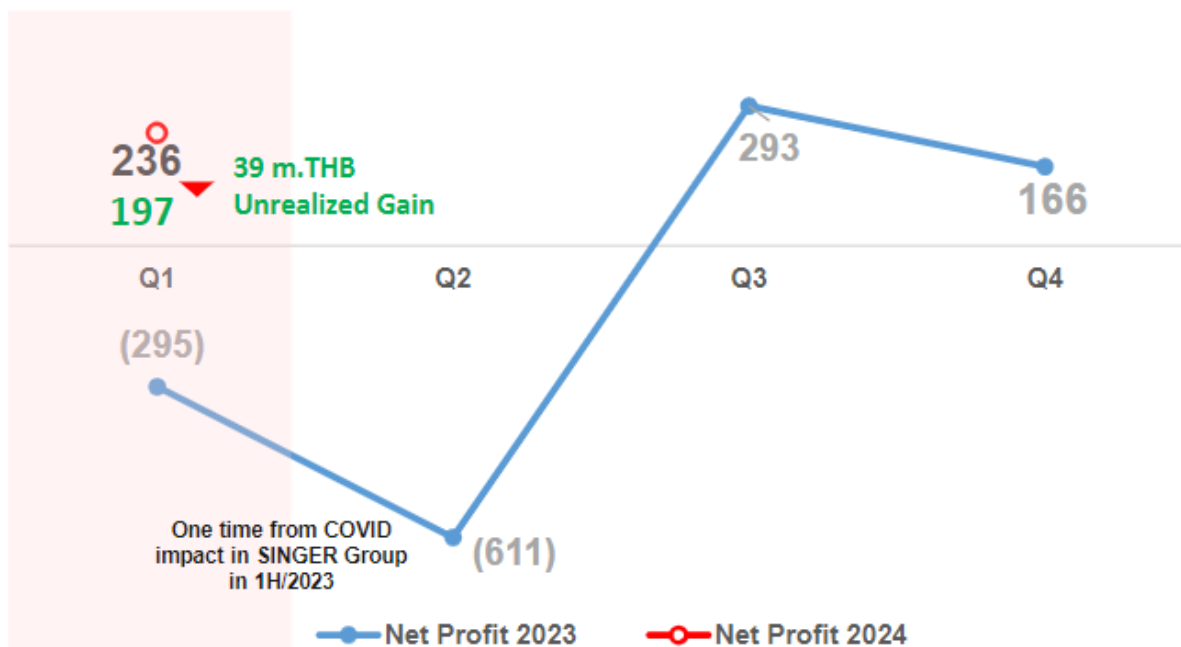

*Unrealized Gain/Loss in MTM of BRR and SGC

**In Q1/2023, investments in BRR and SGC incurred a mark-to-market loss of 439 million THB. The normal profit for the period, Q1/2023, was 144 million THB, representing a 37% growth compared to Q1/2023.



Q2/2024 Outlook

- JMT's core earnings are steadily progressing along a path of growth.
- SINGER & SGC : SG Finance+ Nationwide launch 1st of June
- JMB expects growth in line with the new SG Finance+ project.
- Teenoi's performance continues to remain strong.
- JAS Green Village Prawet is expected to open in the 2nd quarter of 2024.

Q3/2024 Outlook

- JMT's net profit 2nd remains on its growth path
- SINGER & SGC SG Finance+ portfolio expansion
- KBJ portfolio expansion from Samsung Finance+ Project
- JAS Green Village Ramkhamhaeng target to open in 3rd quarter of 2024

Q4/2024 Outlook

- JMT Core Earnings in High Season
- KBJ portfolio expansion from Samsung Finance+
- High Season in Jaymart Mobile handset sale
- Singer and SGC – SG Finance+ Portfolio Expansion
- Teenoi Branches Expansion to upcountry

กลุ่มเจมาร์ท แกลงวิสัยทัศน์ครั้งปีแรก 67 และทิศทางของธุรกิจครึ่งปีหลัง 2567 ในงาน “Jaymart Group Analyst and Investor Meeting” มั่นใจภาพรวมธุรกิจโตต่อเนื่องทุกไตรมาส โดย JMT มีแนวโน้มเชิงบวก เดินหน้าซื้อหนี้เพิ่มอีก 2,000 ล้าน มุ่งแผนการจัดการให้ ECL ลดลง ด้าน JAS JASSET (J) เตรียมเปิดโครงการใหม่ 28 มิถุนายนนี้ และมั่นใจ SINGER และ SGC มี Business Model ใหม่ Locked Phone สร้าง High Return ด้วยแพลตฟอร์มเทคโนโลยีและสามารถสเกลได้ ที่สำคัญคือ NPL ต่ำ หนุ่คุณภาพทั้งกลุ่มกลับมาแข็งแกร่ง ส่วน Jaymart Mobile เตรียมรับไอซีซีชั้นงายมือถือ รับเทรนด์ AI พ่วงบริการสินเชื่อกระตุ้นกำลังซื้อ พร้อมสนับสนุนพันธมิตร สุกี้ตี้น้อย เดินหน้า IPO ปูพรมขยายสาขาครอบคลุมหัวเมืองในต่างจังหวัด หนุ่ปีนี้เติบโตต่อเนื่อง

สุกี้ตี้น้อย ภายใต้ บริษัท บี เอ็น เอ็น เรสเตอรองท์ กรุ๊ป จำกัด (JMART ถือหุ้นสัดส่วน 30%) คาดมีผลประกอบการที่แข็งแกร่ง คาดกำไรปีนี้เติบโตจากปี 2566 มีกำไรอยู่ที่ 913 ล้านบาท จากการขยายสาขาทำได้ตามที่วางไว้ ยอดขาย และกำไรส่งกลับมาให้เจมาร์ทอย่างน่าประทับใจ นับเป็นการลงทุนที่คุ้มค่า โดยในเดือนมิถุนายน สุกี้ตี้น้อยมีจำนวนสาขา 67 แห่ง ทั้งในกรุงเทพฯ ปริมณฑล และการขยายไปหัวเมืองต่างจังหวัดมากขึ้น คาดทั้งปีมี 79 สาขา นอกจากนี้ ยังเตรียมขยายแบรนด์ใหม่ ๆ เพิ่มเติม

ด้านโปรเจกต์ใหม่ของ บริษัท ซิงเกอร์ประเทศไทย จำกัด (มหาชน) (SINGER) และ บริษัท เอสจี แคปปิตอล จำกัด (มหาชน) (SGC) หลังประกาศเปิดตัว SG Finance+ เมื่อวันที่ 1 มิถุนายนที่ผ่านมา ทิศทางไปได้สวย พร้อมเดินหน้ารุกตลาดสินเชื่อสมาร์ตโฟนทั่วประเทศ เฟสแรกจับมือสมาร์ตโฟน 3 แปรนตร์ชั้นนำ ประกอบด้วย Xiaomi Oppo Vivo ซึ่งมีมาร์เก็ตแชร์ตลาดมือถือในประเทศไทยรวมกันประมาณ 47% สะท้อนตลาดที่ใหญ่ โดยสมาร์ตโฟนที่ร่วมรายการราคาเริ่มต้นที่ 8,000 บาท จำนวนสัญญา 12 - 24 เดือน การขอสินเชื่อ และยืนยันตัวตนผ่านแพลตฟอร์ม ใช้เวลาอนุมัติเพียง 3 นาที โดยในเดือนพฤษภาคม 67 มีพันธมิตรร้านค้าทั่วประเทศราว 2,100 แห่ง ปล่อยสินเชื่อไปแล้วกว่า 8,200 สัญญา มียอดจัดเก็บ Cash Collection สูงถึง 98% ของพอร์ตรวม ทำให้คุม NPL ในระดับต่ำกว่า 1% ตามที่วางไว้ และกำลังเดินหน้าจับมือพันธมิตรแบรนด์ใหม่เข้ามาเติมพอร์ต และคาดในเดือนธันวาคมนี้จะมีพันธมิตรร้านค้าเพิ่มเป็น 5,000 แห่ง ปล่อยสินเชื่อได้แตะ 100,000 สัญญา/เดือน หรือตั้งเป้ายอดปล่อยสินเชื่อจากผลิตภัณฑ์ใหม่ในปีนี้ประมาณ 3,000 ล้านบาท ภายใต้สัญญาทั้งหมด 300,000 สัญญา จากยอดปล่อยสินเชื่อรวมปี 67 คาดว่าจะทำได้ราว 5,000 - 6,000 ล้านบาท

Locked Phone 2024 Target

Slide นี้ จากงานแถลงผลการดำเนินงานงาน
1Q-24 (16 พ.ค.67)



Brand & Locked phone model

Brand	Model	Count
Oppo	1.A78 5G 8/128GB	8,999
	2.A79 5G 8/256GB	8,999
	3.Find N3 16/512GB	69,999
	4.Find N3 Flip 12/256GB	29,990
	5.Reno10 5G 8/256GB	12,990
	6.Reno11 5G 12/256	14,990
	7.Reno11F 5G 8/256	10,990
	8.Reno11 Pro 5G 12/512	19,990
Vivo	1.V30 5G 12/256GB	14,999
	2.V30 5G 12/512GB	17,499
Xiaomi	1.I3T 12/256GB	15,990
	2.Redmi Note13 5G 12/512GB	9,999
	3.Redmi Note13 5G 8/256GB	7,999
	4.Redmi Note13 Pro Plus 5G 12/512GB	15,990
	5.Redmi Note13 Pro Plus 5G 8/256GB	13,990

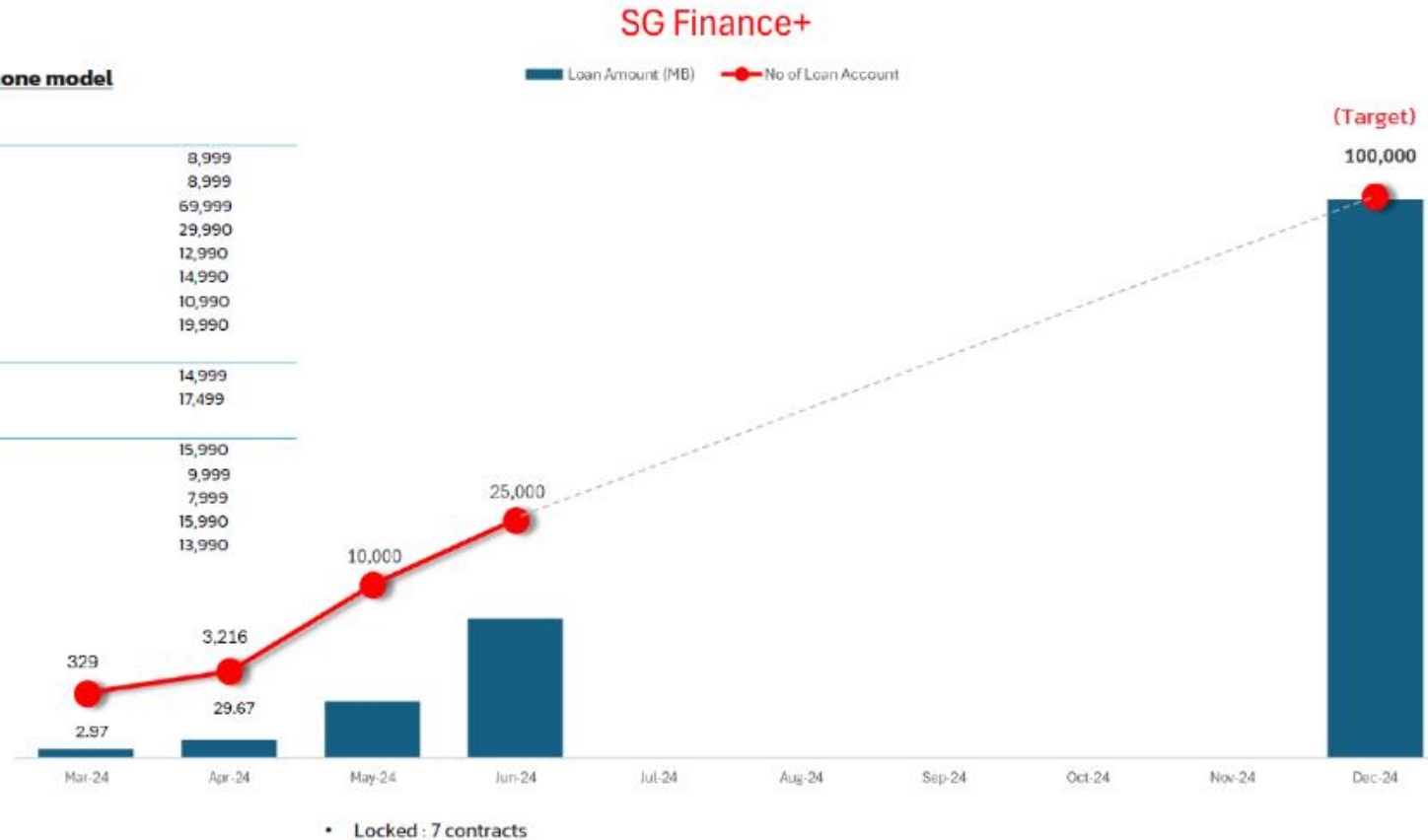





Securities
บริษัทหลักทรัพย์ เมย์แบงก์ (ประเทศไทย) จำกัด (มหาชน)

คาดว่า

ข้อมูล ณ 11 มิ.ย. 2567

ระดับความเสี่ยง 5



เสนอขาย : **ผู้ลงทุนทั่วไป**
ระยะเวลาการจองซื้อ : **วันที่ 6 – 8 สิงหาคม พ.ศ. 2567**
จองซื้อ : **ขั้นต่ำ 100,000 บาท ทรูคูล 100,000 บาท**

หุ้นกู้บริษัท เจมาร์ท กรุ๊ป โฮลดิ้งส์ จำกัด (มหาชน)

ชนิดระบุชื่อผู้ถือ ประเภทไม่ด้อยสิทธิ มีประกัน และมีผู้แทนผู้ถือหุ้นกู้ ครั้งที่ 1/2567
หลักประกัน เป็นหุ้นสามัญของบริษัท เจ เอ็ม ที เน็กเวอร์ค เซอร์วิสซิส จำกัด (มหาชน)

อันดับความน่าเชื่อถือของผู้ออกหุ้นกู้ BBB+/Negative Outlook
และอันดับความน่าเชื่อถือของหุ้นกู้ BBB
โดย TRIS เมื่อวันที่ 10 มิถุนายน พ.ศ. 2567

BBB

วันที่ออกหุ้นกู้ 9 สิงหาคม พ.ศ. 2567

ชุดที่ 1 : **JMART265B**

ชุดที่ 2 : **JMART278A**

หุ้นกู้ชำระเงินต้นคืนครั้งเดียวทั้งหมดในวันที่ครบกำหนดไถ่ถอนหุ้นกู้ในวันที่

9 พฤษภาคม พ.ศ. 2569
อายุ 1 ปี 9 เดือน

9 สิงหาคม พ.ศ. 2570
อายุ 3 ปี

นับจากวันออกหุ้นกู้
หุ้นกู้ชำระดอกเบี้ยในอัตราต่อปีคงที่ทุกๆ 3 เดือนตลอดอายุหุ้นกู้ ของแต่ละชุดดังนี้

[5.00-5.20]%

[5.50-5.70]%

แสดงความจำนงได้ตั้งแต่วันนี้เป็นต้นไป

สามารถติดต่อ IC ของท่านเพื่อขอรายละเอียดเพิ่มเติม หรือ 0-2658-5050

สอบถามเพิ่มเติม

ผู้จัดการการจัดจำหน่ายหุ้นกู้ บริษัทหลักทรัพย์ เมย์แบงก์ (ประเทศไทย) จำกัด (มหาชน)

ร่างหนังสือชี้ชวน



คำเตือน:

ผู้ลงทุนควรทำความเข้าใจลักษณะของหุ้นกู้ เงื่อนไข ผลตอบแทน และความเสี่ยงก่อนตัดสินใจลงทุน เอกสารฉบับนี้ไม่ใช่หนังสือชี้ชวน
สำหรับการเสนอขายตราสารหนี้แต่จัดทำขึ้นเพื่อเผยแพร่ข้อมูลเกี่ยวกับตราสารหนี้ เพื่อให้ผู้ลงทุนมีรายละเอียดของตราสารหนี้ที่ตนสนใจ
เกี่ยวกับตราสารหนี้ดังกล่าวก่อนตัดสินใจลงทุน โดยผู้ลงทุนควรปฏิบัติตามเงื่อนไขในการสมัครจองซื้อตราสารหนี้ที่ตนสนใจ
หนังสือชี้ชวนนี้ใช้บังคับสำหรับงานคณะกรรมการกำกับหลักทรัพย์และตลาดหลักทรัพย์ ซึ่งยังไม่ได้รับแจ้งมติตามกฎหมาย ฉบับนี้ ข้อมูล
ในเอกสารฉบับนี้มิอาจมีการแก้ไขในภายหลังได้ ทั้งนี้ การเสนอขายตราสารหนี้ดังกล่าวนี้ไม่ได้มีผลบังคับและอาจมีการเปลี่ยนแปลง
รายละเอียดหรือเงื่อนไขสำคัญอื่นใดได้โดยไม่ต้องแจ้งให้ท่านทราบก่อนการกำหนดหลักทรัพย์และตลาดหลักทรัพย์มีผลบังคับแล้ว และได้
จัดส่งหรืออาจจำหน่ายหนังสือชี้ชวนไปยังผู้ลงทุนแล้ว

นายเกษมสินธุ์ วัฒนการเกียรติสินกักร์ จำกัด (มหาชน) และ
ผู้แทนผู้ถือหุ้นกู้คือ บริษัทหลักทรัพย์ เมย์แบงก์ จำกัด



เกณฑ์ Uptick เริ่มใช้ 1 ก.ค. ตลท.ตั้งหน่วยงานพิเศษ วิเคราะห์งบ บจ. เตือนหุ้นอันตราย

Source - เว็บไซต์ประชาชาติธุรกิจ

Monday, June 17, 2024 at 18:05

ประธานบอร์ดตลาดหลักทรัพย์ เผยเตรียมบังคับใช้เกณฑ์ Uptick เริ่มตั้งแต่วันที่ 1 ก.ค. 67 ย้ำตลาดหลักทรัพย์เตรียมตั้งหน่วยงานพิเศษ วิเคราะห์งบการเงินบริษัทจดทะเบียนที่คาดว่าจะมีปัญหา เตือนผู้ลงทุนเป็นหุ้นอันตราย พร้อมใช้อีโตรตรวจสอบการซื้อขายหุ้นที่ผิดปกติ

วันที่ 17 มิถุนายน 2567 ศาสตราจารย์พิเศษ กิตติพงษ์ อรุณพัฒน์พงศ์ ประธานกรรมการ ตลาดหลักทรัพย์แห่งประเทศไทย (ตลท.) กล่าวว่า หน้าที่หลักของตลาดหลักทรัพย์ฯช่วงเวลานี้คือ การสร้างความเชื่อมั่นให้กับตลาดทุนไทย ซึ่งตลาดหลักทรัพย์ได้มีการยกระดับการกำกับดูแลตลาดหุ้นไปแล้วบางส่วน ตั้งแต่ในช่วงปี 2566 จนถึงไตรมาส 1/2567 ประกอบด้วย การเพิ่ม volume Alert ช่วง Auction

การปรับเกณฑ์การเข้าจดทะเบียน การขึ้นเครื่องหมาย C การเพิ่มการเตือนบริษัทที่มีปัญหาด้านการเงิน การเพิ่มเหตุพิทกก่อนบริษัทจดทะเบียน การเปิดเผยข้อมูลเกี่ยวกับการซื้อขายโดยใช้โปรแกรมเทรดดิ่ง การเปิดเผยรายชื่อผู้ถือหุ้นตั้งแต่ 0.5% และการยกระดับการดำเนินการบริษัทที่มีสัดส่วนผู้ถือหุ้นรายย่อย (ฟรีโฟลต) ไม่ครบตามเกณฑ์

และยังมีอีกหลายมาตรการที่จะบังคับใช้ช่วงปลายไตรมาส 2/2567 ประกอบด้วย การเพิ่มให้ขายชอร์ตในทุกหลักทรัพย์ได้ที่ราคาที่สูงกว่าราคาซื้อขายครั้งสุดท้าย (Uptick) โดยคาดว่าจะประกาศใช้ตั้งแต่วันที่ 1 กรกฎาคม 2567 เป็นต้นไป การเพิ่ม Circuit Breaker รายหุ้นในกรณีขึ้นลงรุนแรง (Dynamic Price Band) ทั้งนี้เพื่อให้นักลงทุนมีความเสถียรและมั่นคงขึ้น การเปิดเผยข้อมูลผู้ลงทุนที่ส่งคำสั่งไม่เหมาะสม

การกำหนดให้นักลงทุนประเภท High Frequency Trading (HFT) ต้องขึ้นทะเบียนเพื่อเปิดเผยตัวตน การเพิ่มกระแวงโทษสมาชิกบริษัทหลักทรัพย์ให้สูงขึ้น 3 เท่า การเปิดเผยข้อมูลผู้ลงทุน (ต่างชาติ) ตัวจริงที่ถือผ่าน NVDR และการเปิดเผยผลการขายชอร์ต (ที่ยังไม่ได้ซื้อคืน) ในแต่ละวัน

โดยในส่วนการบังคับใช้ช่วงไตรมาส 3/2567 จะเพิ่มมาตรการ Auction หุ้นที่อยู่ในมาตรการกำกับซื้อขาย และช่วงไตรมาส 4/2567 จะจัดทำแพลตฟอร์มข้อมูลกลาง (Central Platform) ในการเช็กหลักทรัพย์ก่อนขาย สำหรับบริษัทหลักทรัพย์สมาชิกใช้ตรวจสอบลูกค้ายกเว้นหุ้นที่โหนบ้าง เพื่อป้องกันการเกิดเหตุอย่างกรณี บมจ.มอร์ รีทีิร์น (MORE) และช่วงต้นปี 2568 จะมี Central Order Screening เพื่อเป็นระบบกลางในการคัดกรองคำสั่งซื้อขายที่ไม่เหมาะสม เพื่อบริหารความเสี่ยงในการส่งคำสั่งซื้อขาย สำหรับการซื้อขายชอร์ตและการใช้โปรแกรมเทรดดิ่ง

"สิ่งแรกที่ต้องดำเนินการคือฟื้นความเชื่อมั่น โดยล่าสุดได้หารือกับทาง ก.ล.ต. เรียบร้อยแล้ว ถึงกระบวนการการดำเนินคดีกับผู้กระทำผิดในตลาดหุ้น และบทลงโทษที่จะเข้มงวดขึ้น และจะบังคับใช้กฎหมายอย่างรวดเร็ว โดยมาจากความร่วมมือของทุกหน่วยงาน ไม่ว่าจะเป็น ก.ล.ต., ตลาดหลักทรัพย์, ปปง. ตำรวจ, ดีโอไอ, อัยการ และศาล ทั้งนี้อำนาจของเราแทบจะไม่มี โดยหน้าที่เราเหมือนเป็นแค่เรดาห์ดักจับรถขับเร็ว ที่ตรวจจับและส่งให้ ก.ล.ต.จัดการ ดังนั้นเราจะส่งข้อมูลเหล่านั้นให้ ก.ล.ต.อย่างรวดเร็ว เพื่อเอาผิดให้เร็ว"

และตลาดหลักทรัพย์จะใช้กระบวนการอีโหรือเทคโนโลยีในการตรวจสอบ วิเคราะห์ การซื้อขายหุ้นที่ผิดปกติ ซึ่งได้เห็นถึงการทดสอบแล้วค่อนข้างน่าสนใจมาก เพราะพบข้อมูลอย่างรวดเร็ว และตลาดหลักทรัพย์จะนำข้อมูลนี้แชร์ให้กับ ก.ล.ต.อย่างรวดเร็วเพื่อจัดการผู้กระทำผิด

นอกจากนี้ฝ่ายตรวจสอบตลาดหลักทรัพย์ จะตั้งหน่วยงานพิเศษมาดูแลหรือจะงบการเงินของบริษัทจดทะเบียนที่มีปัญหาหรือคาดว่าจะมีปัญหา เหมือน Special Trust Force โดยใช้ทั้งระบบ manual และ AI ในการมอนิเตอร์งบการเงิน เพื่อจะเตือนผู้ลงทุนให้เห็นถึงความเสี่ยงของหุ้นเหล่านั้น

รวมไปถึงตลาดหลักทรัพย์มีหน้าที่ต้องให้ความรู้เรื่องตลาดทุนเพื่อให้คนถูกหลอกด้วย เพื่อสร้างความเข้าใจเรื่องตลาดเงินและตลาดทุน รวมทั้งนักลงทุนสามารถวิเคราะห์และใช้ประโยชน์จากข้อมูลบริษัทจดทะเบียนไปใช้กับบริษัทนอกตลาดได้

มาตรการ	กำหนดบังคับใช้
ตลท.ประกาศ SET-mai-TFEX ขยายเวลาทำการซื้อขายช่วงบ่าย เร็วขึ้น 30 นาที	25 มี.ค. 67
ก.ล.ต.ประกาศปรับปรุงเกณฑ์การซื้อขาย NVDR <ul style="list-style-type: none"> ห้ามบริษัทหลักทรัพย์ รับคำสั่งซื้อ รับโอน หรือแลกเปลี่ยนหลักทรัพย์ ที่มีผลทำให้ผู้ลงทุนไทยมีหลักทรัพย์ NVDR เพิ่มขึ้น กรณีที่ถูกค่าเป็นบริษัทหลักทรัพย์ต่างประเทศ ผู้ดูแลและเก็บรักษาหลักทรัพย์ (custodian) ในต่างประเทศ หรือผู้ดำเนินการเพื่อบุคคลอื่น ให้บริษัทหลักทรัพย์แจ้งลูกค้าถึงข้อจำกัด และให้ลูกค้าเปิดเผยข้อมูลที่สามารถระบุตัวตนที่แท้จริงของผู้รับประโยชน์ทุกรายทุกทอดที่ทำธุรกรรมที่มีสัญชาติไทย โดยให้บริษัทหลักทรัพย์รายงานต่อ ก.ล.ต. ทุกสิ้นเดือนและเมื่อมีการปิดสมุดทะเบียนผู้ถือหุ้น 	1 เม.ย. 67
ตลท. เปิดเผยแพร่ข้อมูลการขายชอร์ตที่ยังไม่ได้ซื้อคืนรายหลักทรัพย์	9 เม.ย. 67
ตลท.ประกาศปรับปรุงเกณฑ์การซื้อขาย NVDR (เพิ่มเติม) <ul style="list-style-type: none"> ห้ามบริษัทหลักทรัพย์ส่งคำสั่งซื้อ NVDR ให้ลูกค้าที่เป็นผู้ลงทุนไทย บริษัทหลักทรัพย์ต้องจัดให้มีมาตรการตรวจสอบคำสั่งซื้อของลูกค้าก่อนส่งคำสั่งทุกครั้ง โดยให้เฉพาะผู้ลงทุนต่างชาติเท่านั้นที่สามารถซื้อ NVDR ได้ 	4 มี.ย. 67
ตลท.ปรับเกณฑ์รับหุ้น หนุนธุรกิจใช้เทคโนโลยี BCG Model	6 มี.ย. 2567
ตลท.ออกมาตรการ Dynamic Price Band <ul style="list-style-type: none"> กำหนด Dynamic Price Band ที่บวก-ลบ 10% จากราคาซื้อขายล่าสุด 	ปลายไตรมาส ที่ 2/67
ตลท.ออกมาตรการ Auto Halt <ul style="list-style-type: none"> หยุดคำสั่งที่มีจำนวนหุ้นของคำสั่งฝั่งซื้อหรือฝั่งขาย > 15% ของจำนวนหุ้นจดทะเบียน เป็นเวลา 60 นาที 	ไตรมาสที่ 4/67
เกณฑ์ Uptick Rule (ธุรกรรมขายชอร์ตต้องทำที่ระดับราคาสูงกว่าราคาตลาดครั้งสุดท้ายเท่านั้น)	ไตรมาสที่ 3/67
เกณฑ์การควบคุมโปรแกรมเทรดดิ้ง HFT	ไตรมาสที่ 4/67

สรุป! มาตรการคุม “ชอร์ตเซล”

Share
2Trade

งดกฎ Uptick rule ดึงความเชื่อมั่น

Short Sell : เริ่มใช้ปลายไตรมาส 2/67

- Market Cap > 7.5 พันล้านบาท สภาพคล่อง >2% ต่อเดือน จึง Short ได้
- Uptick Rule ใช้กับหุ้นทุกตัว
- Circuit Breaker ย่อย

Cash Balance : เริ่มใช้ไตรมาส 3/67

- เพิ่มข้อจำกัด Cash Balance Level 2

ป้องกัน HFT และ Naked Short : เริ่มใช้ไตรมาส 4

- Central Platform ตรวจสอบป้องกัน Naked Short
- Auto Halt หยุดเทรดชั่วคราวหากมี Order แปลก
- Minimum Resting Time 0.25 วินาที กัน Bid Offer แปลก จาก HFT

มุมมองนักวิเคราะห์

บล.เอเชีย พลัส

- ช่วยจำกัดหุ้นที่ถูก Short sell ให้ลดลง
- ทำ Short sell ได้ยากขึ้น
- สร้างความเชื่อมั่นให้กับนักลงทุน

บล.กรีนตี้

- เปิด Upside ให้หุ้นไทยตั้งแต่ปลายไตรมาส 2/67



เกณฑ์การให้สินเชื่อที่ สปท. เปิด Public Hearing



1. การให้สินเชื่อเพื่อการซื้อหลักทรัพย์
 - การให้สินเชื่อแก่บริษัทมหาชน จำกัด เพื่อไปซื้อหุ้นคืนจาก ผู้ถือหุ้น (treasury stock) ต้องไม่เป็นเหตุให้บริษัทมหาชน จำกัด นั้นประสบปัญหาทางการเงิน
2. การให้สินเชื่อโดยมีหลักทรัพย์เป็นประกัน
 - ข้อกำหนดเกี่ยวกับหลักทรัพย์ที่เป็นประกัน
 - ต้องเป็นหลักทรัพย์ที่ลูก้ามีกรรมสิทธิ์/ปลอดภาระผูกพัน/ไม่เป็นหลักทรัพย์ที่ได้จากธุรกรรมการอื่น

ข้อกำหนดเกี่ยวกับวิธีรับหลักทรัพย์เป็นประกัน

1. กรณีฝากหลักทรัพย์ที่ศูนย์รับฝากหลักทรัพย์

- ต้องให้ลูก้าค้ำประกันเงินฝากหลักทรัพย์ โดยระบุชื่อสถาบันการเงินเป็นผู้รับจำนำ และส่งมอบใบหลักทรัพย์นั้นให้กับสถาบันการเงินให้เสร็จก่อนวันที่เริ่มเปิดให้สินเชื่อ
- การจำนำหลักทรัพย์ในระบบไร้ใบหลักทรัพย์ (scripless) ต้องปฏิบัติตามระเบียบของศูนย์รับฝากหลักทรัพย์

2. กรณีไม่ได้ฝากไว้ที่ศูนย์รับฝากหลักทรัพย์

- สถาบันการเงินต้องใช้วิธีจดทะเบียนจำนำในหลักทรัพย์เท่านั้น



ข้อกำหนดในการให้สินเชื่อที่มีหลักทรัพย์เป็นประกัน

1. เงินต้องปฏิบัติตามมาตรฐานการพิจารณาสินเชื่อที่ธนาคาร รับผิดชอบ โดยอิงจากความสามารถในการชำระหนี้ของลูก้าเป็นหลัก
2. ต้องจัดให้มีมาตรการควบคุมดูแลไม่ให้ลูก้านำเงินไปใช้เพื่อทำกำไร โดยตลาดหลักทรัพย์ หรือใช้ในลักษณะที่ไม่เหมาะสม เช่น การสร้างราคาหลักทรัพย์
3. ต้องจัดให้มีระบบงานที่สามารถติดตามหลักทรัพย์ที่นำมาวางเป็นประกัน ที่เหมาะสม รวมถึงสอดคล้องกับลักษณะ และความเสี่ยงของธุรกรรม
4. กรณีหลักทรัพย์ที่เป็นประกัน มีมูลค่าลดลง สถาบันการเงินอาจเรียกให้ลูก้านำหลักทรัพย์มาชำระคืนหรือบังคับชำระคืนบางส่วนได้
5. กรณีหลักทรัพย์ที่เป็นประกัน มีมูลค่าเพิ่มขึ้น หากลูก้าต้องการที่จะขอเพิ่มเงินให้ค่าเป็นประกันได้เฉพาะที่เป็นสัญญาฉบับใหม่เท่านั้น
6. ต้องจัดให้มีกระบวนการควบคุมดูแล และสอบทานการให้สินเชื่อ อย่างน้อยปีละ 1 ครั้ง หากพบว่าลูก้านำเงินไปใช้ในลักษณะที่ธนาคาร อนุมัติ ต้องรายงาน สปท. ทันที

511 INFO GRAPHIC

17 มิ.ย. 2567



ข้อมูลย้อนหลังไม่เกิน 6 เดือน

ข้อมูลสถิติ Program Trading รายวัน

ภาพรวมตลาด (SET และ mai)

ข้อมูล ณ วันที่ 17 มิ.ย. 2567

หน่วย : ล้านบาท

ประเภท	ซื้อ	ขาย	สุทธิ
Program Trading	17,922.60	18,934.60	-1,012.00
Non Program Trading	23,727.98	22,715.98	1,012.00
Total	41,650.58	41,650.58	

ข้อมูลรายหลักทรัพย์ *

ข้อมูล ณ วันที่ 17 มิ.ย. 2567

หลักทรัพย์	ตลาด	มูลค่า Program Trading (บาท)	% มูลค่า Program Trading เทียบกับมูลค่า การซื้อขายแบบ Auto Matching
☆ JMT	SET	225,833,250.00	30.97
☆ MASTER	mai	32,357,112.50	19.36
☆ JTS	SET	8,401,212.50	11.05
☆ NUSA	SET	3,189,809.00	5.76
☆ HTECH	SET	1,214,577.00	2.26

หมายเหตุ

- "Program Trading" หมายถึง การซื้อขายหลักทรัพย์ด้วยชุดคำสั่งคอมพิวเตอร์
- * แสดงข้อมูลของหลักทรัพย์ที่มีราคาปิด และมูลค่าการซื้อขายเปลี่ยนแปลงไปมากจากวันทำการซื้อขายก่อนหน้า
- * กรณีไม่แสดงข้อมูล หมายถึง ไม่มีหลักทรัพย์เข้าเกณฑ์ที่กำหนด

<https://www.set.or.th/th/market/statistics/program-trading-value>

DAOL SEC

ข้อมูลการขายชอร์ต

ภาพรวมตลาด (SET และ mai)

วันที่	มูลค่าการขายชอร์ต (ล้านบาท)	% มูลค่าการขายชอร์ตเทียบกับมูลค่าการซื้อขายรวม
14 มิ.ย. 2567	5,684.25	13.89%

ข้อมูลรายหลักทรัพย์

ข้อมูล ณ วันที่ 14 มิ.ย. 2567

หลักทรัพย์	ปริมาณการขายชอร์ต (หุ้น)	มูลค่าการขายชอร์ต (บาท)	% ปริมาณการขายชอร์ตเทียบกับปริมาณการซื้อขายแบบ Auto Matching
GULF-R	5,763,100	225,378,075.00	16.68%
PTTEP-R	1,268,800	190,612,750.00	20.17%
☆ BBL	1,241,600	167,350,600.00	20.41%
DELTA-R	1,851,200	146,546,150.00	12.06%
☆ GULF	3,428,900	134,297,575.00	9.92%
AOT-R	2,160,200	130,416,550.00	10.97%
KTC-R	2,840,800	124,345,300.00	17.41%
SCGP-R	3,135,700	104,911,675.00	38.59%
☆ PTTEP	634,300	95,272,200.00	10.09%
IVL-R	4,759,700	94,916,470.00	30.17%
☆ CPALL	1,663,600	92,937,475.00	15.06%
☆ MINT	3,032,200	89,674,225.00	8.53%

<https://www.set.or.th/th/market/statistics/short-sales/total-short-sales>

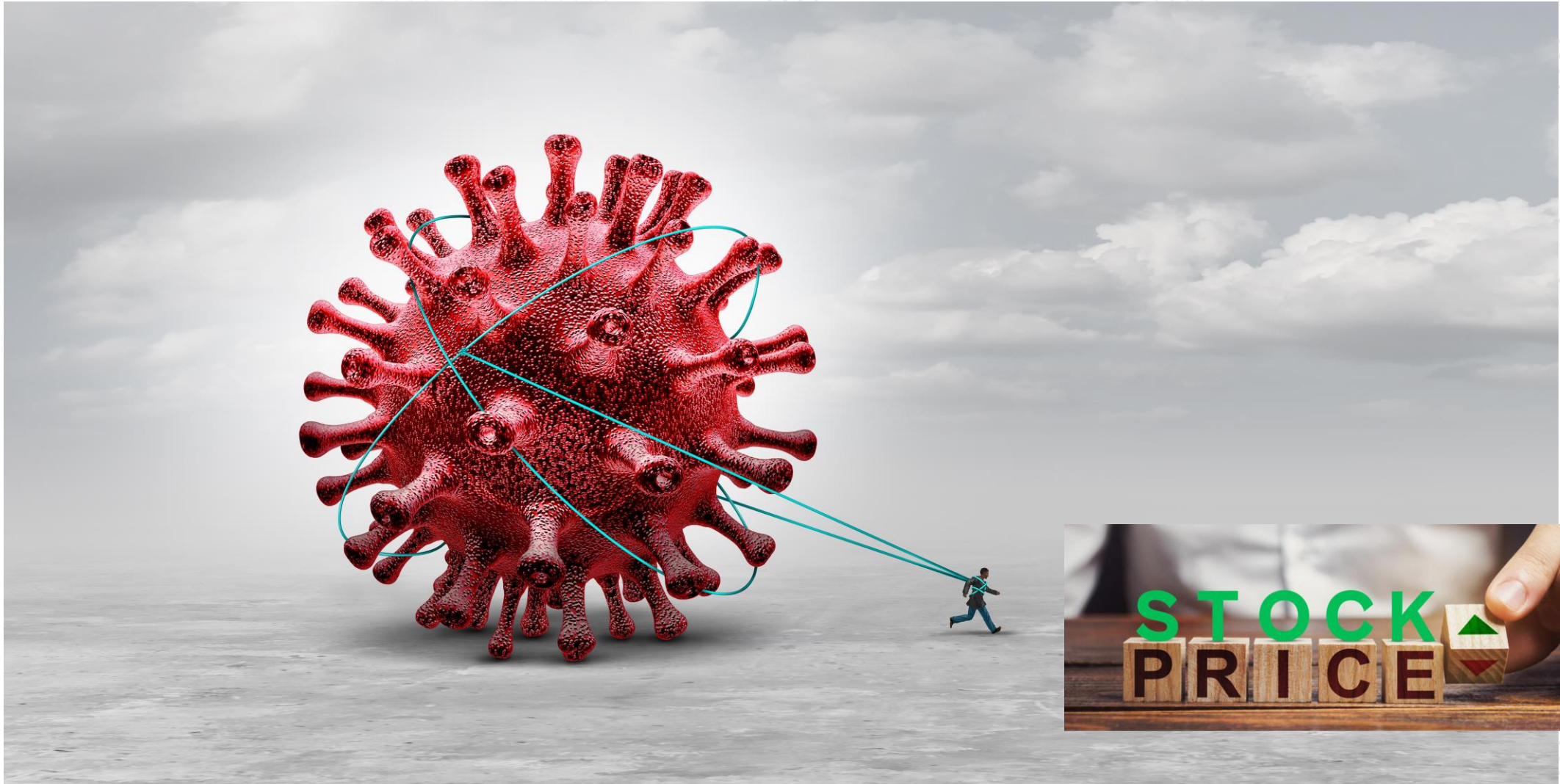

[https://www.gsb.or.th/article/%E0%B9%80%E0%B8%A1%E0%B8%B7%E0%B9%88%E0%B8%AD-long-covid-](https://www.gsb.or.th/article/%E0%B9%80%E0%B8%A1%E0%B8%B7%E0%B9%88%E0%B8%AD-long-covid-%E0%B8%A2%E0%B8%B1%E0%B8%87%E0%B8%84%E0%B8%87%E0%B8%95%E0%B8%B2%E0%B8%A1%E0%B8%95%E0%B8%B4%E0%B8%94%E0%B8%88%E0%B8%B0%E0%B8%94%E0%B8%B9/)

[%E0%B8%A2%E0%B8%B1%E0%B8%87%E0%B8%84%E0%B8%87%E0%B8%95%E0%B8%B2%E0%B8%A1%E0%B8%95%E0%B8%B4%E0%B8%94%E0%B8%88%E0%B8%B0%E0%B8%94%E0%B8%B9/](https://www.gsb.or.th/article/%E0%B8%A2%E0%B8%B1%E0%B8%87%E0%B8%84%E0%B8%87%E0%B8%95%E0%B8%B2%E0%B8%A1%E0%B8%95%E0%B8%B4%E0%B8%94%E0%B8%88%E0%B8%B0%E0%B8%94%E0%B8%B9/)

<https://www.etmoney.com/learn/stocks/bhav-bhagwan-che-how-important-is-stock-price-while-investing/>

ราคาหุ้นปัจจุบัน เทียบกับช่วง Covid (ม.ค.-มิ.ย.63)

	ราคาต่ำสุด ช่วง Covid ปี 2563	ราคาเฉลี่ย 1-14 มิ.ย.67	เปรียบเทียบ
VGI	4.67	1.40	-70.1%
CPNREIT	20.80	10.07	-51.6%
BAM	15.60	8.22	-47.3%
BTS	7.90	4.82	-39.0%
EGCO	161.00	102.63	-36.3%
DIF	12.00	7.81	-35.0%
RATCH	37.49	27.41	-26.9%
WHART	11.22	8.53	-24.0%
EA	27.50	21.11	-23.2%
M	40.00	31.37	-21.6%
OSP	27.25	23.04	-15.5%
BGRIM	27.25	23.08	-15.3%
BJC	25.00	21.44	-14.2%
3BBIF	6.45	5.55	-13.9%
STEC	9.65	9.11	-5.6%
SCC	244.00	231.55	-5.1%
NEX	2.42	2.36	-2.6%
JAS	3.40	3.36	-1.3%
IRPC	1.76	1.76	0.3%
PTG	8.95	9.00	0.5%
GPSC	42.75	43.13	0.9%
CPALL	56.25	57.28	1.8%
CPAXT	27.00	27.58	2.1%
HMPRO	9.00	9.32	3.5%
TASCO	14.90	16.65	11.7%
LH	5.60	6.29	12.2%
QH	1.72	1.94	13.0%
MAJOR	11.20	12.97	15.8%
SAWAD	32.73	39.20	19.8%
CPF	18.70	22.42	19.9%
TQM	21.38	26.20	22.5%
BEM	6.05	7.87	30.1%
WHAUP	3.16	4.14	31.1%
MBK	12.70	16.67	31.2%

	ราคาต่ำสุด ช่วง Covid ปี 2563	ราคาเฉลี่ย 1-14 มิ.ย.67	เปรียบเทียบ
IVL	15.90	21.08	32.6%
AWC	2.70	3.59	32.8%
ADVANC	156.50	209.53	33.9%
AOT	45.25	61.15	35.1%
GUNKUL	1.84	2.53	37.5%
SPALI	13.00	18.00	38.5%
PTT	23.20	32.16	38.6%
PTL	8.15	11.55	41.8%
BANPU	3.54	5.04	42.4%
JMT	10.55	15.52	47.1%
CHG	1.98	2.94	48.2%
MTC	29.50	43.84	48.6%
CRC	20.70	30.93	49.4%
CBG	46.25	69.98	51.3%
PTTGC	21.40	32.44	51.6%
TU	10.20	15.47	51.6%
BBL	88.00	134.76	53.1%
KKP	32.00	49.31	54.1%
CKP	2.46	3.84	56.0%
AEONTS	88.00	138.54	57.4%
TISCO	61.25	96.98	58.3%
RS	7.64	12.26	60.5%
KBANK	79.00	128.35	62.5%
ORI	3.06	5.13	67.6%
TCAP	28.50	47.78	67.6%
CPN	33.25	56.81	70.9%
BDMS	15.60	27.33	75.2%
GFPT	7.25	12.85	77.2%
GULF	22.34	39.73	77.9%
SCB	58.00	104.60	80.3%
CK	11.50	21.05	83.0%
ITEL	1.35	2.47	83.2%
STANLY	119.00	218.88	83.9%
MC	6.15	11.42	85.6%

	ราคาต่ำสุด ช่วง Covid ปี 2563	ราคาเฉลี่ย 1-14 มิ.ย.67	เปรียบเทียบ
INTUCH	38.50	71.70	86.2%
BLA	10.40	19.44	86.9%
ROJNA	3.26	6.13	87.9%
TFG	2.20	4.15	88.8%
BCH	10.00	18.91	89.1%
KTC	23.30	44.50	91.0%
SFLEX	1.79	3.46	93.4%
KTB	8.80	17.45	98.3%
TACC	2.42	4.84	100.2%
TOP	25.25	50.80	101.2%
BTC	0.28	0.59	109.1%
SPRC	3.82	8.17	113.9%
MEGA	17.90	38.44	114.8%
TKN	4.56	9.98	118.9%
AAV	0.95	2.13	124.1%
MINT	13.30	30.10	126.3%
BH	105.00	241.89	130.4%
GLOBAL	6.73	15.94	136.9%
HANA	18.10	42.99	137.5%
SINGER	3.56	8.85	148.7%
STA	9.00	23.02	155.8%
AP	3.40	8.82	159.3%
COM7	6.60	17.24	161.2%
BCP	13.40	36.31	171.0%
PRM	2.98	8.19	174.8%
TTB	0.60	1.68	179.3%
BSRC	3.14	8.88	182.8%
SJWD	4.80	13.71	185.6%
AMATA	7.94	23.05	190.4%
JMART	4.38	12.81	192.6%
TRT	1.59	4.67	193.7%
PTTEP	50.50	151.96	200.9%
SIRI	0.52	1.60	208.2%
CENTEL	13.00	40.26	209.7%

	ราคาต่ำสุด ช่วง Covid ปี 2563	ราคาเฉลี่ย 1-14 มิ.ย.67	เปรียบเทียบ
FORTH	4.96	15.77	218.0%
WHA	1.68	5.42	222.5%
SYNEX	3.60	11.75	226.4%
PLANB	2.42	7.92	227.4%
PR9	5.50	18.57	237.7%
RBF	2.78	9.42	238.8%
NER	1.64	5.78	252.5%
KCE	11.90	42.48	257.0%
ERW	1.22	4.46	265.8%
DOHOME	2.69	10.57	292.9%
AH	5.36	21.13	294.2%
CCET	0.98	3.87	294.6%
PSL	2.38	9.74	309.1%
MALEE	3.22	13.19	309.7%
TTA	1.85	7.96	330.4%
ICHI	3.42	16.70	388.4%
TRUBB	0.28	1.44	414.7%
SIS	5.10	28.19	452.8%
THCOM	2.14	11.97	459.5%
BA	3.58	21.40	497.8%
YGG	0.99	6.43	549.8%
XPG	0.16	1.08	578.0%
SISB	5.50	37.58	583.2%
ASIAN	1.53	10.53	588.4%
KAMART	1.68	13.59	708.9%
SAPPE	12.10	104.33	762.2%
XO	3.14	29.81	849.2%
WPH	1.32	12.73	864.4%
BYD	0.17	2.00	1,078.9%
RCL	1.66	28.69	1,628.5%
DELTA	2.70	76.02	2,715.6%

ราคาหุ้นปัจจุบัน เทียบกับช่วง Covid (ม.ค.-มิ.ย.63)

	ราคาต่ำสุดช่วง Covid ปี 2563	ราคาเฉลี่ย 1-14 มิ.ย.67	เปรียบเทียบ
--	------------------------------	-------------------------	-------------

VGI	4.67	1.40	-70.05%
CPNREIT	20.80	10.07	-51.59%
BAM	15.60	8.22	-47.30%
BTS	7.90	4.82	-39.02%
EGCO	161.00	102.63	-36.25%
DIF	12.00	7.81	-34.95%
RATCH	37.49	27.41	-26.89%
WHART	11.22	8.53	-23.97%
EA	27.50	21.11	-23.22%
M	40.00	31.37	-21.58%
OSP	27.25	23.04	-15.45%
BGRIM	27.25	23.08	-15.29%
BJC	25.00	21.44	-14.24%
3BBIF	6.45	5.55	-13.88%
STEC	9.65	9.11	-5.63%
SCC	244.00	231.55	-5.10%
NEX	2.42	2.36	-2.64%
JAS	3.40	3.36	-1.27%
IRPC	1.76	1.76	0.26%
PTG	8.95	9.00	0.51%
GPSC	42.75	43.13	0.89%
CPALL	56.25	57.28	1.84%
CPAXT	27.00	27.58	2.14%
HMPRO	9.00	9.32	3.54%
TASCO	14.90	16.65	11.74%
LH	5.60	6.29	12.24%
QH	1.72	1.94	12.98%
MAJOR	11.20	12.97	15.84%
SAWAD	32.73	39.20	19.78%
CPF	18.70	22.42	19.91%

- เปรียบเทียบราคาหุ้น ปัจจุบัน เทียบกับจุดต่ำสุดในช่วงที่เกิดการระบาด (low ของเดือน ม.ค.-มิ.ย.2563)
- ราคาหุ้นที่มีการปรับตัวลงมาใกล้ หรือ สูงกว่าช่วง Covid โดยกรองด้วยหุ้นที่มีสภาพคล่องในการซื้อขายมากพอควร
- หุ้นที่ราคาลงมามาก หรือ ใกล้เคียง ช่วง Covid หากไม่ได้เกิดจาก ธุรกิจที่เป็นลบ หรืออุตสาหกรรมไม่ดี หุ้นที่ลงมามาก จะเป็นจังหวะในการเข้าซื้อหุ้นที่มีราคาต่ำ



ราคาหุ้นปัจจุบัน เทียบกับช่วง Covid (ม.ค.-มิ.ย.63)

	ราคาต่ำสุดช่วง Covid 1-2563	ราคาเฉลี่ย 1-14 มิ.ย.67	เปรียบเทียบ
--	-----------------------------	-------------------------	-------------

VGI	4.67	1.40	-70.05%
CPNREIT	20.80	10.07	-51.59%
BAM	15.60	8.22	-47.30%
BTS	7.90	4.82	-39.02%
EGCO	161.00	102.63	-36.25%
DIF	12.00	7.81	-34.95%
RATCH	37.49	27.41	-26.89%
WHART	11.22	8.53	-23.97%
EA	27.50	21.11	-23.22%
M	40.00	31.37	-21.58%
OSP	27.25	23.04	-15.45%
BGRIM	27.25	23.08	-15.29%
BJC	25.00	21.44	-14.24%
3BBIF	6.45	5.55	-13.88%
STEC	9.65	9.11	-5.63%
SCC	244.00	231.55	-5.10%
NEX	2.42	2.36	-2.64%
JAS	3.40	3.36	-1.27%
IRPC	1.76	1.76	0.26%
PTG	8.95	9.00	0.51%
GPSC	42.75	43.13	0.89%
CPALL	56.25	57.28	1.84%
CPAXT	27.00	27.58	2.14%
HMPRO	9.00	9.32	3.54%
TASCO	14.90	16.65	11.74%
LH	5.60	6.29	12.24%
QH	1.72	1.94	12.98%
MAJOR	11.20	12.97	15.84%
SAWAD	32.73	39.20	19.78%
CPF	18.70	22.42	19.91%

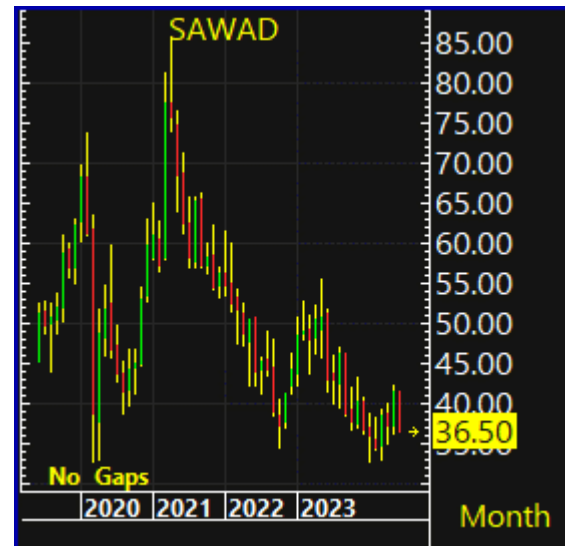

ราคาหุ้นปัจจุบัน เทียบกับช่วง Covid (ม.ค.-มิ.ย.63)

	ราคาต่ำสุดช่วง Covid 1 2563	ราคาเฉลี่ย 1-14 มิ.ย.67	เปรียบเทียบ
--	-----------------------------	-------------------------	-------------

VGI	4.67	1.40	-70.05%
CPNREIT	20.80	10.07	-51.59%
BAM	15.60	8.22	-47.30%
BTS	7.90	4.82	-39.02%
EGCO	161.00	102.63	-36.25%
DIF	12.00	7.81	-34.95%
RATCH	37.49	27.41	-26.89%
WHART	11.22	8.53	-23.97%
EA	27.50	21.11	-23.22%
M	40.00	31.37	-21.58%
OSP	27.25	23.04	-15.45%
BGRIM	27.25	23.08	-15.29%
BJC	25.00	21.44	-14.24%
3BBIF	6.45	5.55	-13.88%
STEC	9.65	9.11	-5.63%
SCC	244.00	231.55	-5.10%
NEX	2.42	2.36	-2.64%
JAS	3.40	3.36	-1.27%
IRPC	1.76	1.76	0.26%
PTG	8.95	9.00	0.51%
GPSC	42.75	43.13	0.89%
CPALL	56.25	57.28	1.84%
CPAXT	27.00	27.58	2.14%
HMPRO	9.00	9.32	3.54%
TASCO	14.90	16.65	11.74%
LH	5.60	6.29	12.24%
QH	1.72	1.94	12.98%
MAJOR	11.20	12.97	15.84%
SAWAD	32.73	39.20	19.78%
CPF	18.70	22.42	19.91%

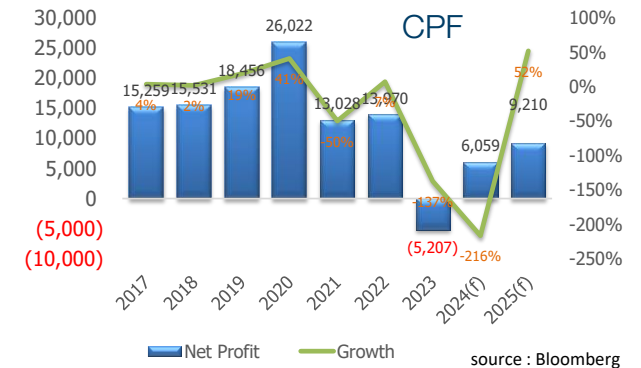
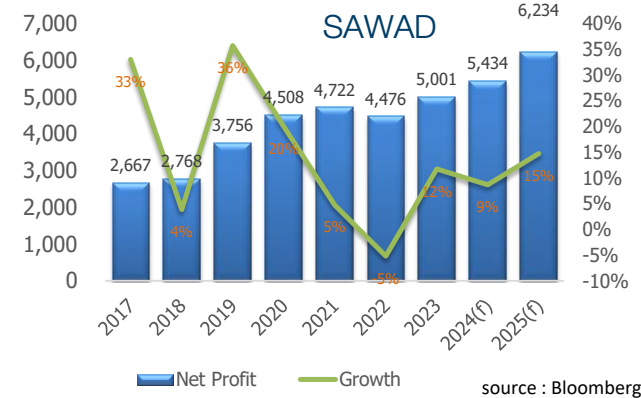
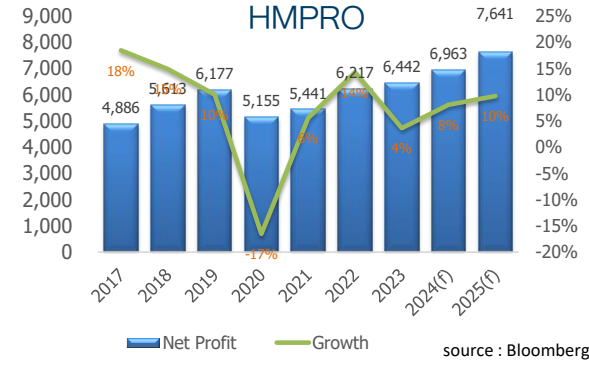
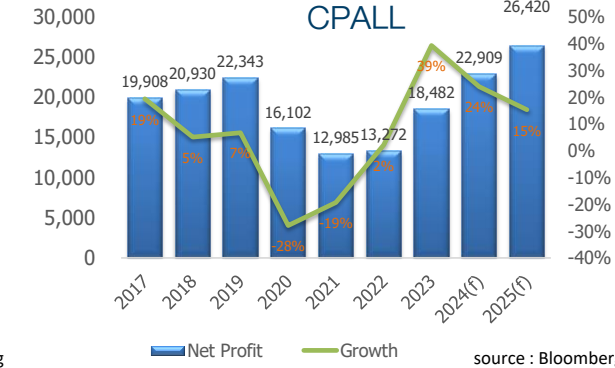



- กำไรปัจจุบัน
- แนวโน้มกำไร
- แนวโน้มธุรกิจ
- Financial Ratio
- Technical

โครงการผลิตเอทิลีนชีวภาพ (Bio-Ethylene) ของบริษัท บราสเดมสยาม จำกัด โครงการนี้เป็นการผลิตเคมีภัณฑ์ต้นน้ำสำหรับอุตสาหกรรมพลาสติกจากไบโอเอทานอล

TRUE

โครงการ Data Center ของบริษัท ทู อินเทอร์เน็ต ดาต้า เซ็นเตอร์ จำกัด เงินลงทุน 3,345 ล้านบาท ตั้งอยู่ที่จังหวัดสมุทรปราการ



SUPER

โครงการผลิตไฟฟ้าจากขยะ ของบริษัท ซุปเปอร์ เอิร์ธ เอเนจอร์ยี 8 จำกัด เงินลงทุน 2,855 ล้านบาท ตั้งอยู่ที่จังหวัดนนทบุรี มีกำลังการผลิต 20 เมกะวัตต์

โครงการ Data Center ของบริษัท ซีน่าจากประเทศสหรัฐอเมริกา ซึ่งเป็นผู้ให้บริการ Data Center อันดับต้น ๆ ของโลก เงินลงทุน 7,185 ล้านบาท รองรับ IT Load ขนาด 20 เมกะวัตต์ ตั้งอยู่ที่จังหวัดสมุทรปราการ

โครงการผลิตไฟฟ้าและไอน้ำจากเชื้อเพลิงชีวมวล ของบริษัท เนชั่น แพล พาวเวอร์ แพลนท์ 12 จำกัด เงินลงทุน 9,396 ล้านบาท

BH

โครงการโรงพยาบาล ของบริษัท โรงพยาบาลบำรุงราษฎร์อินเตอร์เนชั่นแนลภูเก็ต จำกัด เป็นศูนย์การวิจัยทางการแพทย์ขั้นสูง ไซรูปแบบ Boutique Hospital ขนาด 212 เตียง เงินลงทุน 4,960 ล้านบาท

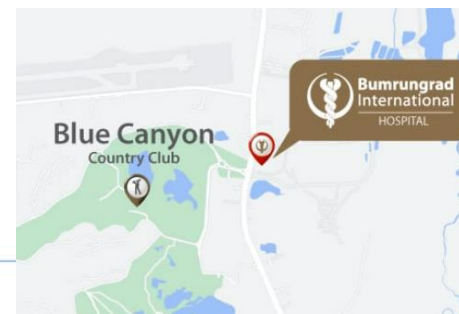

SCC

โครงการผลิตไฟฟ้าและไอน้ำระบบ Cogeneration ของเครือ SCC เพื่อจำหน่ายให้กับกลุ่มบริษัท SCC Chemicals เงินลงทุน 6,000 ล้านบาท ตั้งอยู่ที่นิคมอุตสาหกรรมมาบตาพุด

โครงการขนส่งทางอากาศสำหรับผู้โดยสารทั้งในและต่างประเทศ ของบริษัท ไทย ไลอ้อน เมนทารี จำกัด จำนวน 10 ลำ เงินลงทุน 3,893 ล้านบาท

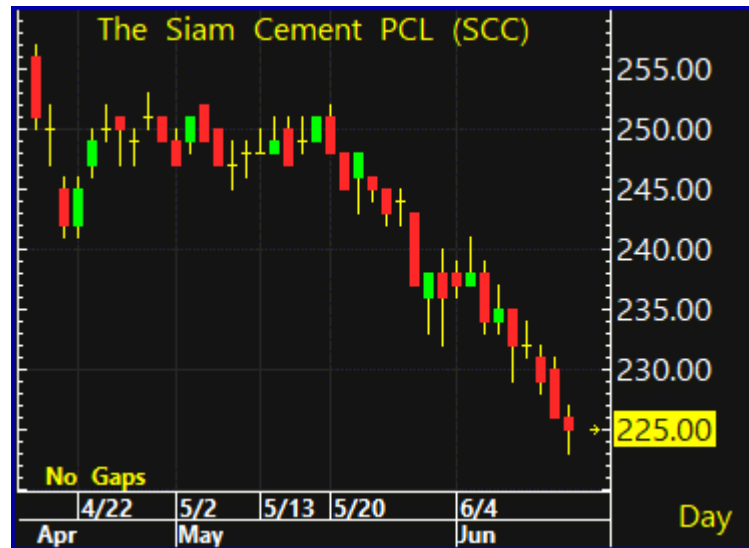
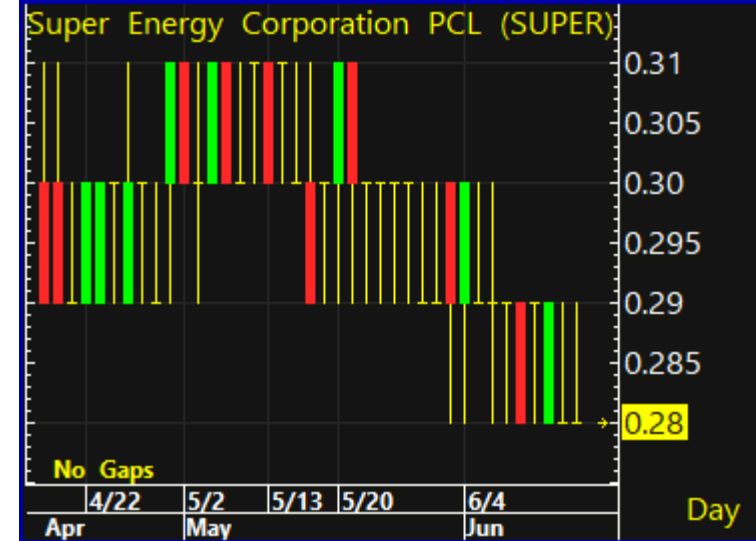
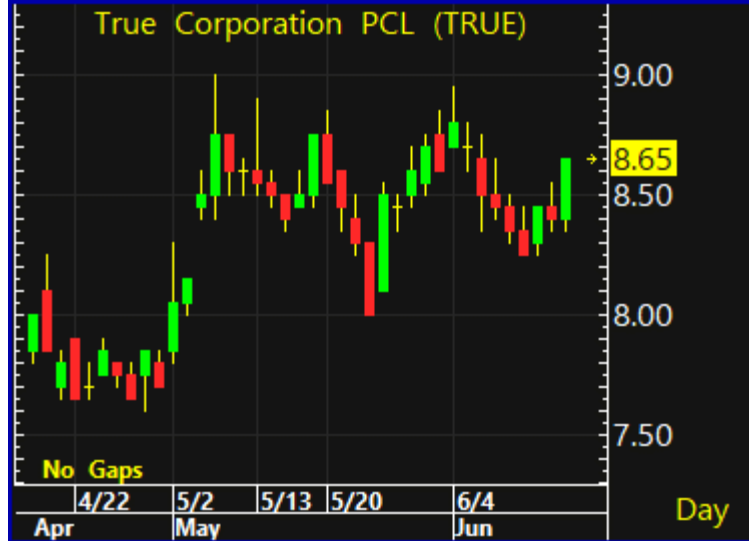

Key Event

12-19 June:

- PDP 2024-Gas Plan 2024 public hearing

18 June:

- ศาลรัฐธรรมนูญนัดพิจารณาคดียุบพรรคก้าวไกล
- ศาลรัฐธรรมนูญนัดพิจารณาคดีถอดถอน
นายกรัฐมนตรีกรณีแต่งตั้ง พิชิต ชื่นบาน
- EU CPI May

News Comment

(+) ONEE (ซื้อ/เป้า 4.90 บาท) เรตติ้งละครพุ่งหนุน
ไตรมาส 2 โตเด่น

Company Update

(+) CKP (ซื้อ/เป้า 4.50 บาท) 2Q24E เริ่มฟื้นตัว
และจะฟื้นตัวเด่นใน 2H24E จาก La Nina



Fund Flow

เม็ดเงินนักลงทุนต่างชาติ
ไหลเข้าตลาดหุ้นใดในฝั่งเอเชีย ...?

Return : SET Index-MSCI World Index (YTD)

12 M



Flow ตลาด EM (ทุก assets class) ปรับตัวลดลง

Emerging Market Fund Flow accumulate YTD

■ YTD outflows from key EM Asian exchanges 148.540



Source: Bloomberg, National Stock Exchanges

EMCFPROX Index (Bloomberg Emerging Markets Capital Flow Proxy Index) EM fund flow Daily 05NOV2018-17JUN2024

Copyright© 2024 Bloomberg Finance L.P.

18-Jun-2024 07:15:30

Flow ต่างชาติ ที่ไหลเข้า-ออก 6 ตลาดหลักเอเชีย

รวม 6 ตลาด

18/Jun/24

Country	Date	Daily	WTD	MTD	QTD	YTD	12M	YoY Lvl
Equity								
Asia (11)								
China	31MAR2024			4,960	-3,356	-3,356	-119,040	
India	13JUN2024	332	763	-624	-4,744	-3,386	12,066	-3,015
Indonesia	14JUN2024	-44	74	-70	-2,091	-405	-1,952	-2,600
Japan	07JUN2024		-2,211	-2,211	27,506	37,911	21,459	-15,704
Malaysia	14JUN2024	-12	43	157	184	-3	283	1,532
Philippines	14JUN2024	-2	-22	-58	-643	-481	-866	155
S. Korea	17JUN2024	-99	-99	2,592	3,710	15,899	16,627	1,799
Sri Lanka	14JUN2024	-1	-2	-3	-4	-29	-17	-103
Taiwan	17JUN2024	74	74	1,460	-660	4,069	-2,442	-4,399
Thailand	17JUN2024	(73.5)	-74	-495	-842	-2,775	-5,246	-4,580
Vietnam	17JUN2024	-28	-28	-297	-1,009	-1,410	-2,230	-3,283

Foreign net buy/sell (daily)

6 ตลาดหลักเอเชีย

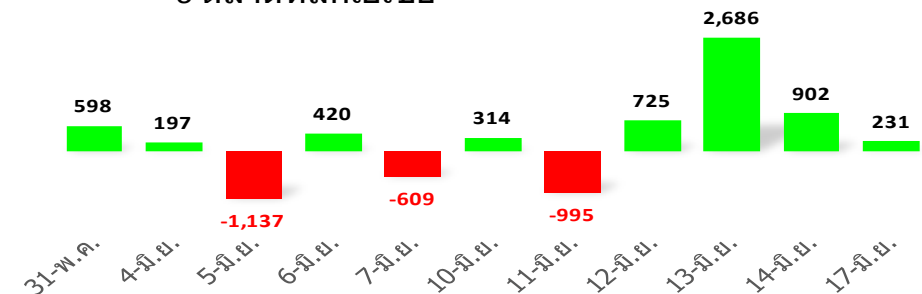

Remark : ตัวเลข Net position ของนักลงทุนต่างประเทศ ใน 6 ตลาดหุ้นเอเชีย ประกอบด้วย India-S.Korea-Taiwan-Vietnam-Philippines-Indonesia

Foreign Net Position (Thai Equity Market)

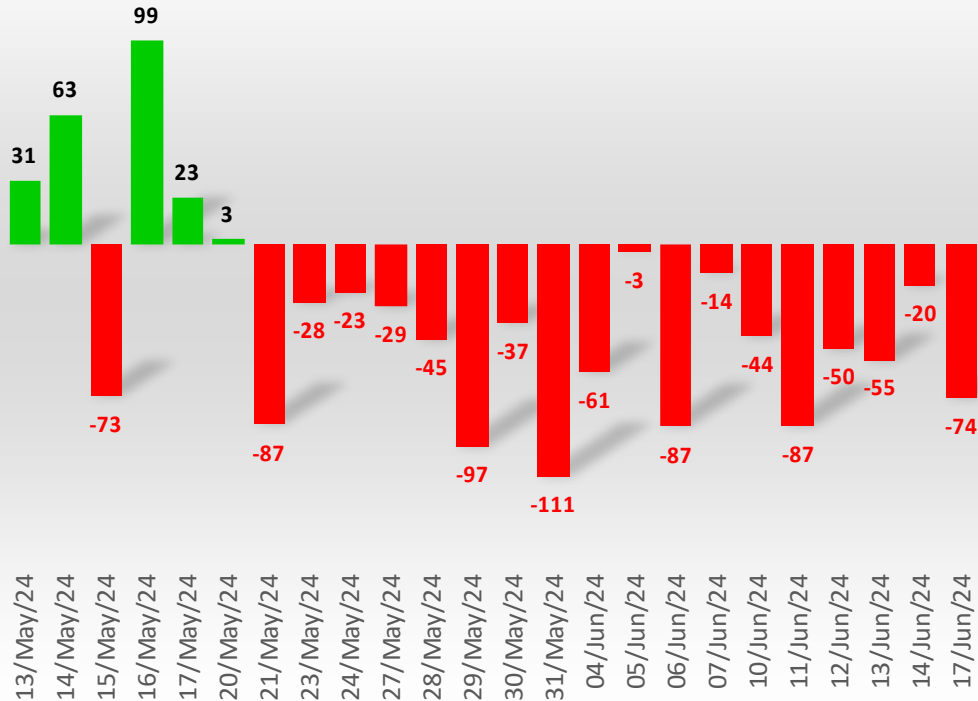

Foreign Net Position (Thai Bond Market)

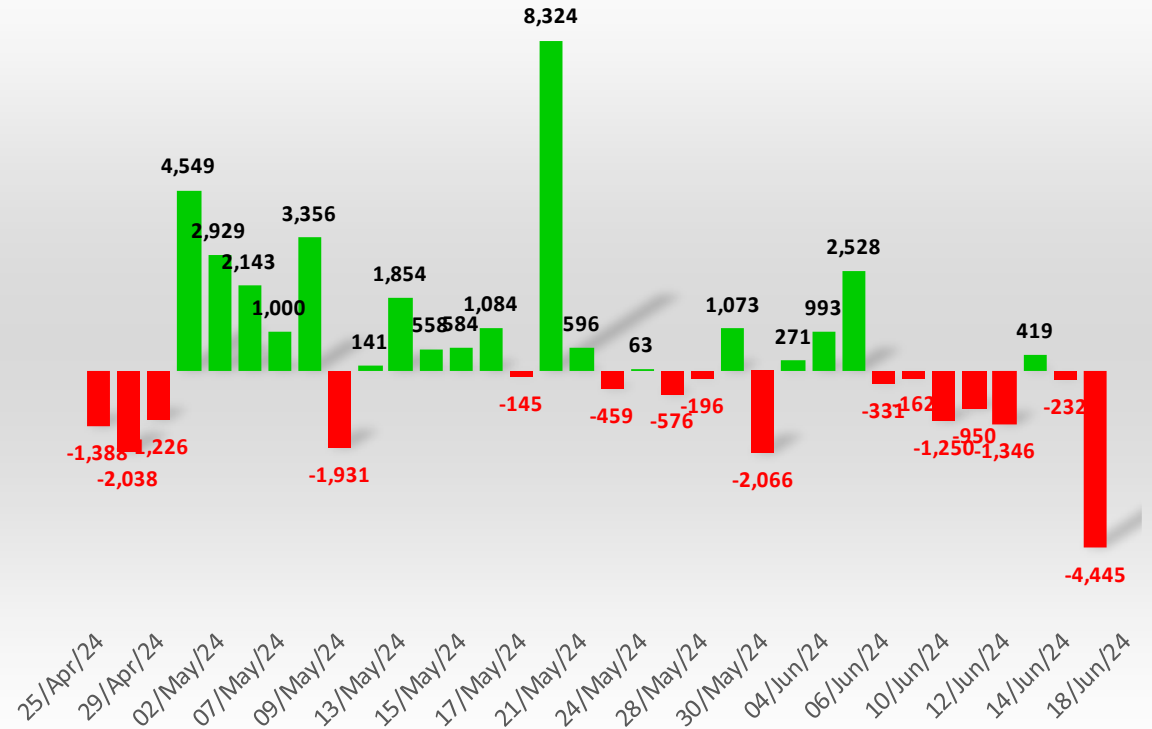

หุ้นที่มูลค่าการถือครองของนักลงทุนต่างประเทศเพิ่ม/ลด มากที่สุด

17-Jun-24 : (เปรียบเทียบกับก่อน)

รวบรวมโดย DAOL Strategy

หุ้นที่มี % การถือสูงขึ้น

	เพิ่ม/ลด	มูลค่าเงินลงทุน * เพิ่ม/ลด (ล้านบาท)
DELTA	0.03%	321
KTC	0.12%	130
MINT	0.07%	118
TOP	0.08%	93
AJ	3.55%	87
SCB	0.02%	72
MTC	0.06%	52
BEC	0.50%	40
ADVANC	0.01%	37
WAVE	2.97%	36

หุ้นที่มี % การถือลดลง

	เพิ่ม/ลด	มูลค่าเงินลงทุน * เพิ่ม/ลด (ล้านบาท)
AOT	-0.03%	-266
PTTGC	-0.08%	-106
PTT	-0.01%	-89
GULF	-0.02%	-88
SCC	-0.03%	-78
PTTEP	-0.01%	-57
CPALL	-0.01%	-27
KBANK	-0.01%	-27
SPALI	-0.07%	-26
OR	-0.01%	-23

หมายเหตุ : มูลค่าเงินลงทุนที่เพิ่ม/ลด คำนวณจากจำนวนหุ้นที่เปลี่ยนแปลง โดยใช้ราคาปิดล่าสุด เพื่อเปรียบเทียบ (ไม่ใช่มูลค่าที่ลดลงจริงๆ)

source : Bloomberg , SETSMART , SET

WEEK

หุ้นที่มูลค่าการถือครองของนักลงทุนต่างประเทศเพิ่ม/ลด มากที่สุด

17-Jun-24 : (เปรียบเทียบกับสัปดาห์ก่อน)

รวบรวมโดย DAOL Strategy

หุ้นที่มี % การถือสูงขึ้น

	เพิ่ม/ลด	มูลค่าเงินลงทุน * เพิ่ม/ลด (ล้านบาท)
DELTA	0.03%	321
KTC	0.12%	130
MINT	0.07%	118
TOP	0.08%	93
AJ	3.55%	87
SCB	0.02%	72
MTC	0.06%	52
BEC	0.50%	40
ADVANC	0.01%	37
WAVE	2.97%	36

หุ้นที่มี % การถือลดลง

	เพิ่ม/ลด	มูลค่าเงินลงทุน * เพิ่ม/ลด (ล้านบาท)
AOT	-0.03%	-266
PTTGC	-0.08%	-106
PTT	-0.01%	-89
GULF	-0.02%	-88
SCC	-0.03%	-78
PTTEP	-0.01%	-57
CPALL	-0.01%	-27
KBANK	-0.01%	-27
SPALI	-0.07%	-26
OR	-0.01%	-23

หมายเหตุ : มูลค่าเงินลงทุนที่เพิ่ม/ลด คำนวณจากจำนวนหุ้นที่เปลี่ยนแปลง โดยใช้ราคาปิดล่าสุด เพื่อเปรียบเทียบ (ไม่ใช่มูลค่าที่ลดลงจริงๆ)

source : Bloomberg , SETSMART , SET

MONTH to DATE

หุ้นที่มูลค่าการถือครองของนักลงทุนต่างประเทศเพิ่ม/ลด มากที่สุด

17-Jun-24 : (เปรียบเทียบกับวันสุดท้ายของเดือนก่อน)

รวบรวมโดย DAOL Strategy

หุ้นที่มี % การถือสูงขึ้น

	เพิ่ม/ลด	มูลค่าเงินลงทุน * เพิ่ม/ลด (ล้านบาท)
ADVANC	0.24%	1,495
KBANK	0.33%	996
KTB	0.35%	868
DELTA	0.08%	814
CPALL	0.14%	691
TU	0.59%	422
CPF	0.12%	209
SCB	0.05%	194
EA	0.25%	182
KTC	0.15%	167

หุ้นที่มี % การถือลดลง

	เพิ่ม/ลด	มูลค่าเงินลงทุน * เพิ่ม/ลด (ล้านบาท)
AOT	-0.49%	-4,229
BKI	-10.67%	-3,249
BTS	-3.55%	-2,135
PTTEP	-0.20%	-1,159
LH	-1.21%	-863
BDMS	-0.19%	-791
HMPRO	-0.64%	-751
PRM	-3.46%	-695
BH	-0.28%	-536
MTC	-0.57%	-523

หมายเหตุ : มูลค่าเงินลงทุนที่เพิ่ม/ลด คำนวณจากจำนวนหุ้นที่เปลี่ยนแปลง โดยใช้ราคาปิดล่าสุด เพื่อเปรียบเทียบ (ไม่ใช่มูลค่าที่ลดลงจริงๆ)

source : Bloomberg , SETSMART , SET

Net Change

18 Jan 21 - Present

06-Jun-24

Net Buy		Net Sell	
BDMS	35,058	AWC	(35,434)
BH	31,177	CPALL	(26,552)
PTTEP	26,381	AOT	(25,354)
SCB	14,659	BSRC	(19,597)
KTC	8,069	PTT	(14,323)
ADVANC	7,953	INTUCH	(13,209)
BCP	4,531	CPN	(11,272)
CK	4,070	BTS	(10,138)
SCGP	3,702	SCC	(10,123)
CRC	3,105	TTB	(9,335)

นักลงทุนต่างประเทศได้ทยอยเข้าซื้อหุ้นไทย มาตั้งแต่ต้นปี 2021 ด้านขายมือ เป็นมูลค่าที่นักลงทุนกลุ่มนี้ เข้าซื้อ หรือขาย ตั้งแต่เวลานั้น มาจนถึงปัจจุบัน

Foreign Net (Equity) - Accumulate

Unit : Million Baht

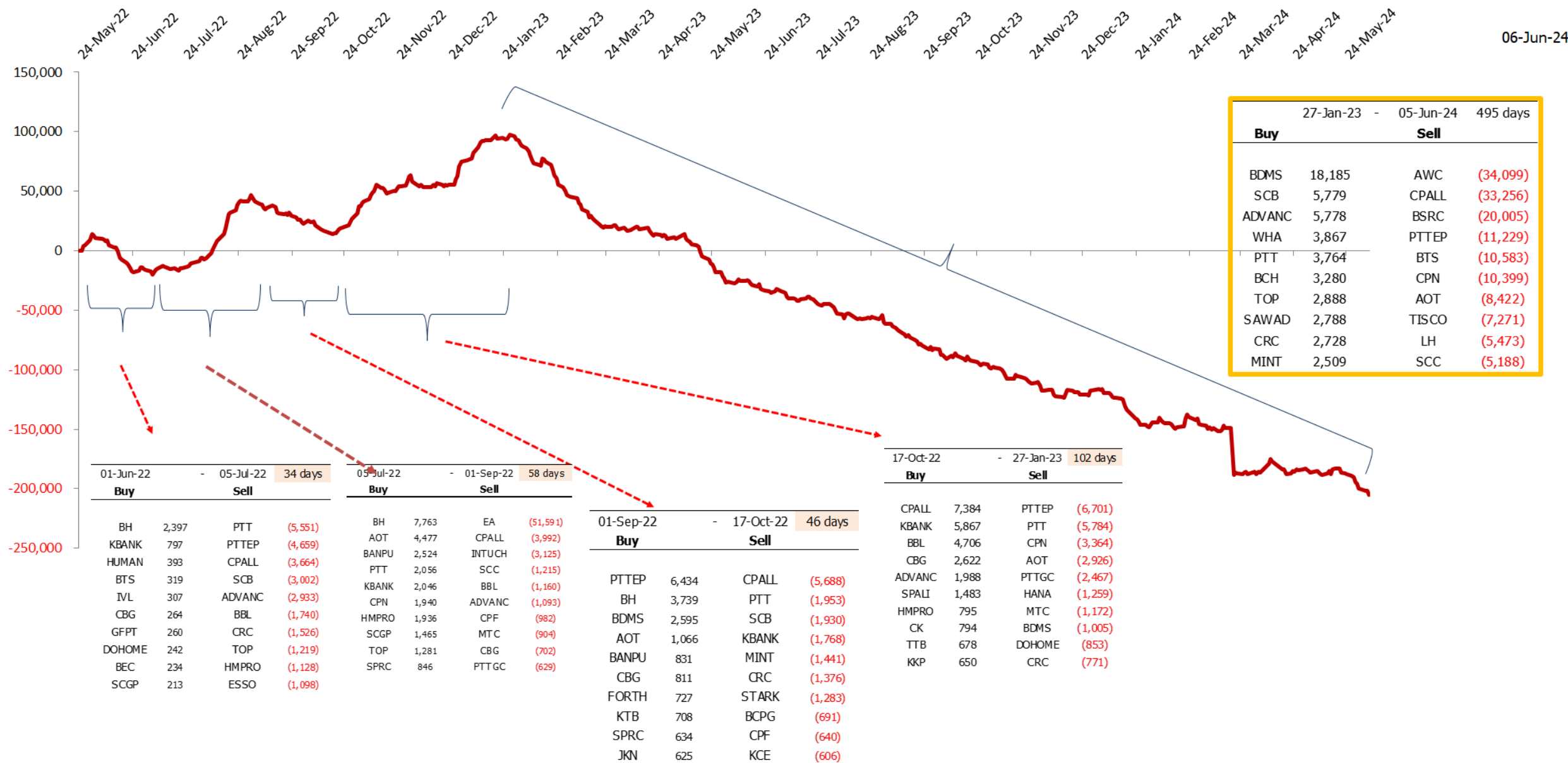

27-Jan-23		05-Jun-24		495 days
Buy		Sell		
BDMS	18,185	AWC	(34,099)	
SCB	5,779	CPALL	(33,256)	
ADVANC	5,778	BSRC	(20,005)	
WHA	3,867	PTTEP	(11,229)	
PTT	3,764	BTS	(10,583)	
BCH	3,280	CPN	(10,399)	
TOP	2,888	AOT	(8,422)	
SAWAD	2,788	TISCO	(7,271)	
CRC	2,728	LH	(5,473)	
MINT	2,509	SCC	(5,188)	

US Gov. Bond Yield 2, 10, 30 Year

Bond Yield change to uptrend since mid of 2016



SET Index & Yields on Thai 10-year notes



Source: Bloomberg

TBDC10Y Index (Thai Bond Dealing Centre 10 Year Index) Thai bond yield Daily 02DEC2022-17JUN2024

Copyright© 2024 Bloomberg Finance L.P.

18-Jun-2024 07:11:19

ค่าเงินดอลลาร์กลับมาแข็งค่า (เงินบาทอ่อน)

DOLLAR INDEX & THAI BAHT



Commodity Index



สัญญาซื้อน้ำมันดิบ (Brent) สูงขึ้นเป็นสัปดาห์ที่สี่ติดต่อกัน

Brent & Net Position



Source: ICE, CFTC
CO1 Comdty (Generic 1st 'CO' Future) Brent net position Daily 05NOV2018-17JUN2024

Copyright© 2024 Bloomberg Finance L.P.

18-Jun-2024 07:10:51

Brent Hydrocracker (HCU) Refinery Margin M1

(FBHCM1 Index) = Futures

■ Last Price 10.30 | High on 06/22/22 35.78 | Average 8.80 | Low on 05/29/20 -0.86

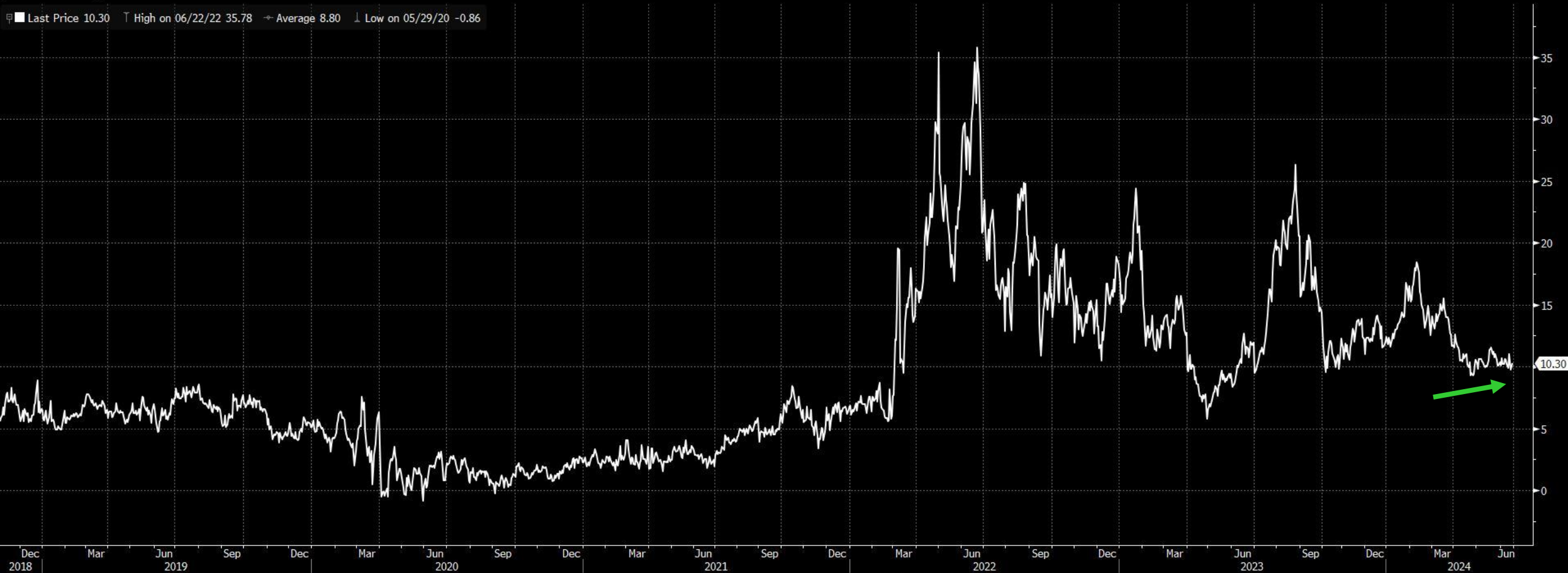

FBHCM1 Index (Brent HCU Margin M1) Brent Hydrocracker (HCU) Daily 05NOV2018-30JUN2024

Copyright© 2024 Bloomberg Finance L.P.

18-Jun-2024 07:10:40

Coal Price - BANPU - ITMG

Coal price relate with Oil Price



XWQ4 Comdty (ICE Newc Coal Fut Aug24) Coal - BANPU Daily 06JAN2023-17JUN2024

Copyright© 2024 Bloomberg Finance L.P.

18-Jun-2024 07:10:59

Russia Stock Market & Gas Price





Dividend Stocks

หุ้นที่มีการจ่ายปันผลในอัตราที่สูง

ตารางหุ้นที่มี Dividend Yield สูง

High Dividend Yield Stock (หุ้นจ่าย Dividend มากกว่า 1 ครั้ง/ปี)

Stock	Last price	Last DPS	Est. DPS	24(f) div yield	Frequency	5 days avg volume
		Bt/sh	Bt/sh	%		
SAT	14.60	1.22	1.42	9.73	Semi-Anl	15.11
SIRI	1.62	0.10	0.15	9.44	Semi-Anl	131.90
SCB	104.50	7.84	8.90	8.52	Semi-Anl	858.97
ORI	5.20	0.30	0.43	8.23	Semi-Anl	49.99
TISCO	97.75	5.75	7.67	7.85	Irreg	376.75
QH	1.97	0.10	0.15	7.61	Semi-Anl	57.14
MC	11.70	0.50	0.89	7.58	Semi-Anl	32.84
LH	6.45	0.30	0.49	7.53	Semi-Anl	1,595.27
SPALI	18.40	0.75	1.35	7.34	Semi-Anl	87.81
TACC	4.90	0.19	0.36	7.29	Semi-Anl	19.54
SC	2.98	0.16	0.22	7.28	Semi-Anl	15.23
AH	21.20	0.95	1.53	7.23	Semi-Anl	29.00
TPIPL	1.37	0.07	0.10	7.15	Semi-Anl	11.12
SPRC	8.30		0.59	7.14	Semi-Anl	119.27
BANPU	5.15	0.20	0.36	7.07	Semi-Anl	514.21
SPCG	9.20	0.65	0.65	7.07	Semi-Anl	29.30

High Dividend Yield Stock (หุ้นที่จ่ายปันผล 1 ครั้ง/ปี)

Stock	Last price	Last DPS	Est. DPS	24(f) div yield	Frequency	5 days avg volume
		Bt/sh	Bt/sh	%		
NYT	3.76	0.36	0.37	9.84	Annual	11.2
AP	9.05	0.70	0.69	7.60	Annual	156.9
ROJNA	6.25	0.40	0.42	6.72	Annual	26.1
STANLY	220.00	10.00	13.95	6.34	Annual	28.1
AMANAH	1.29	0.01	0.08	6.20	Annual	3.4
TEAMG	3.26	t Applicable	0.18	5.52	Annual	4.3
ASK	14.70	1.16	0.79	5.34	Annual	5.6
BAM	8.30	0.38	0.44	5.33	Annual	73.99
KTB	17.70	0.87	0.93	5.25	Annual	658.14
ILINK	6.70	0.39	0.33	4.85	Annual	11.08
NETBAY	17.90	0.90	0.83	4.64	Annual	10.81
THANI	2.26	0.02	0.10	4.42	Annual	14.13
TEGH	3.86	0.10	0.17	4.40	Annual	41.54
COM7	17.00	0.70	0.74	4.36	Annual	346.72
WICE	6.25	0.24	0.27	4.24	Annual	30.15
SIS	29.25	1.05	1.24	4.24	Annual	30.22

High Dividend : Property Fund & REIT

08-Jun-24

Stock	Last price	Last DPS	Est. DPS	div yield last	Frequency	5-day avg volume	Type
				year			
				(%)	(times)	Bt mn	
GVREIT	5.30	0.19	0.78	14.88	Quarter	5.47	Leasehold
B-WORK	4.02	0.23	0.72	14.65	Quarter	1.85	Leasehold
ALLY	4.94	0.13	0.00	12.63	Quarter	3.26	#N/A
DIF	7.90	0.22	0.96	11.54	Quarter	54.45	Freehold
CPNREIT	10.10	0.36	0.85	11.54	Quarter	23.44	Leasehold
LHHOTEL	11.40	0.30	1.33	10.00	Quarter	6.44	Free&Leaseho
BOFFICE	4.76	0.15	0.66	9.93	Quarter	3.19	Leasehold
POPF	5.80	0.27	0.79	9.91	Quarter	1.02	Free&Leaseho
CPNCG	5.45	0.19	0.91	9.76	Quarter	1.98	Leasehold
INETREIT	8.25	0.20	0.00	9.51	Quarter	1.51	#N/A
WHAIR	5.80	0.14	0.53	9.45	Quarter	2.88	#N/A
AIMIRT	10.50	0.29	0.89	9.03	Quarter	3.33	Freehold
WHART	8.65	0.19	0.77	8.94	Quarter	17.06	Leasehold
DREIT	4.58	0.20	0.60	8.68	Semi-Anl	2.37	Leasehold
FTREIT	8.80	0.19	0.75	8.50	Quarter	21.92	Free&Leaseho
BAREIT	9.20	0.18	0.58	8.17	Quarter	2.42	#N/A

(update สัปดาห์ละหนึ่งครั้ง)

Market Indicators

Date	Country	Event	Period	Surv(M)	Prior
17-Jun	CH	1-Yr Medium-Term Lending Facility Rate	Jun-17	2.5%	2.5%
	CH	New Home Prices MoM	May	--	-0.6%
	CH	Industrial Production YoY	May	6.1%	6.7%
	CH	Retail Sales YoY	May	3.2%	2.3%
	US	Empire Manufacturing	Jun	- 13.4	- 15.6
18-Jun	EC	CPI YoY	May F	--	--
	US	Retail Sales Advance MoM	May	0.25%	0.00%
	US	Manufacturing (SIC) Production	May	--	-0.3%
	TH	Car Sales	May	--	46,738
19-Jun	JN	Exports YoY	May	13.1%	8.3%
20-Jun	CH	1-Year Loan Prime Rate	Jun-20	3.4%	3.5%
	US	Initial Jobless Claims	Jun-15	--	242k
	US	Housing Starts MoM	May	0.6%	5.7%
	US	Building Permits MoM	May	1.2%	-3.0%
21-Jun	US	Existing Home Sales MoM	May	-1.5%	-1.9%
24-Jun	TH	Customs Exports YoY	May	--	6.8%
26-Jun	US	New Home Sales MoM	May	--	-4.7%
	TH	Mfg Production Index ISIC NSA YoY	May	--	3.43%
27-Jun	CH	Industrial Profits YoY	May	--	4.00%
	EC	Consumer Confidence	Jun F	--	--
	US	GDP Annualized QoQ	1Q T	--	1.3%
	US	Initial Jobless Claims	Jun-22	--	--
	US	Advance Goods Trade Balance	May	--	-\$99.4b
	US	Pending Home Sales MoM	May	--	0.1
28-Jun	TH	BoT : Thai's Economic Monthly Report			
	US	PCE Deflator MoM	May	0.0%	0.3%
	US	PCE Deflator YoY	May	--	2.7%
	US	PCE Core Deflator MoM	May	0.2%	0.20%
	US	PCE Core Deflator YoY	May	2.6%	2.8%
	US	U. of Mich. Sentiment	Jun F	--	--

GDP ของประเทศใน Asean

Source : Bloomberg
(8 Feb 24)

Thailand

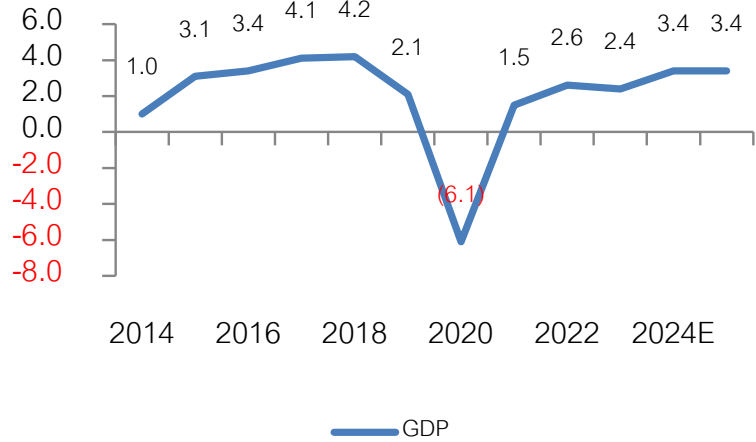

Indonesia

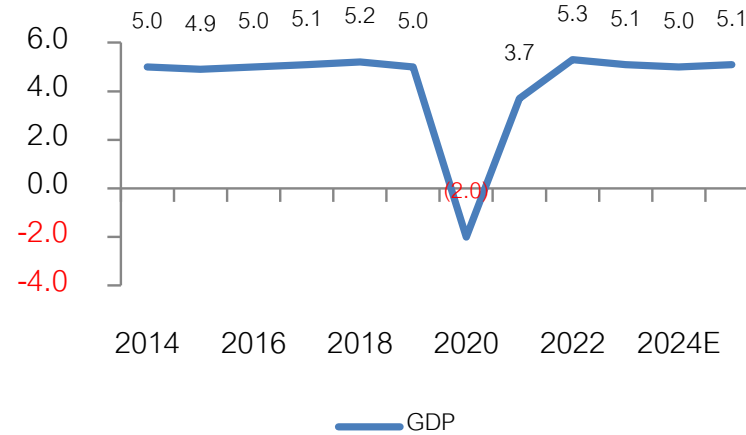

Malaysia

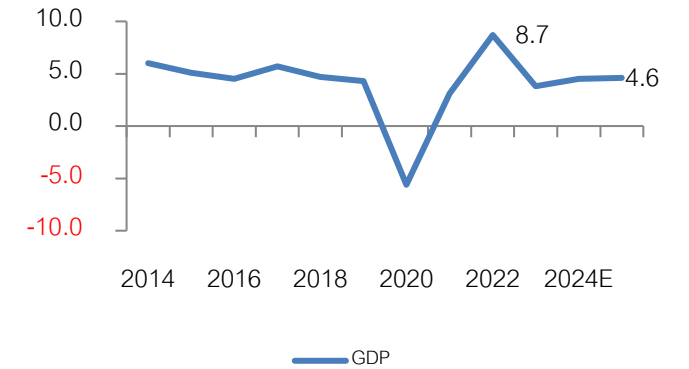

Philippine

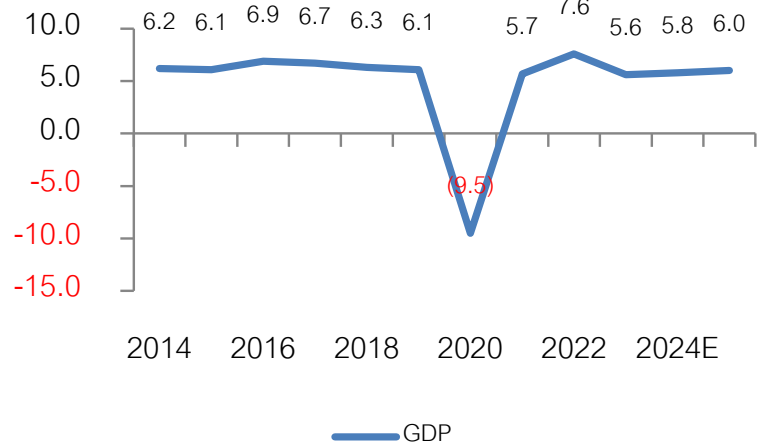

Vietnam

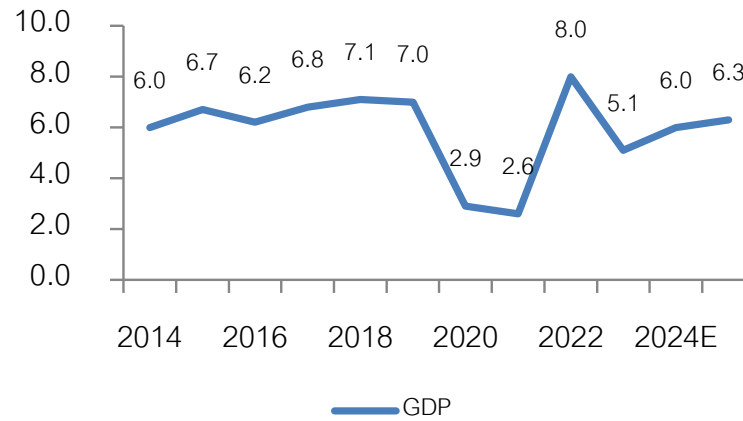

EPS (กำไรตลาด) ของประเทศใน Asean

Source : Bloomberg

(8 Feb 24)

Currency : Local Currency

Thailand

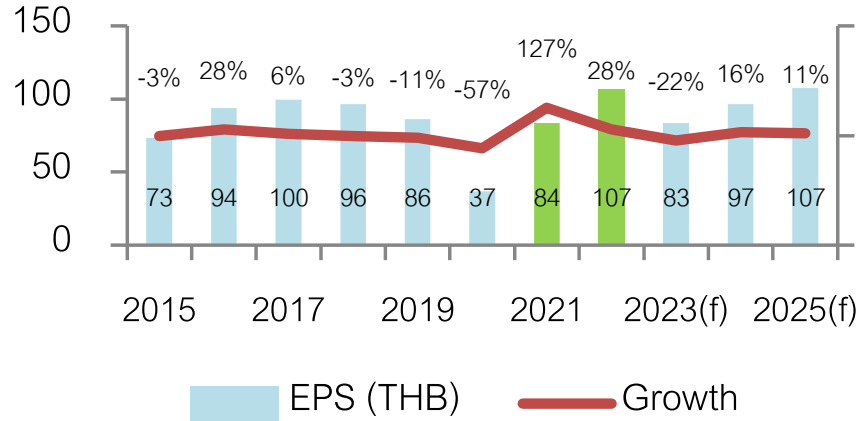

Indonesia

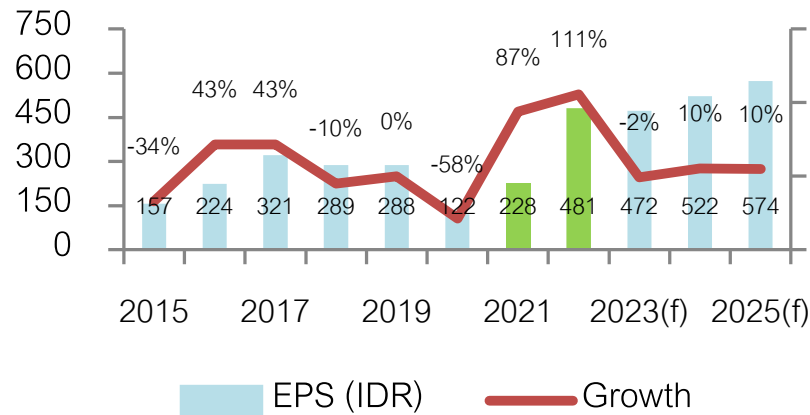

Malaysia

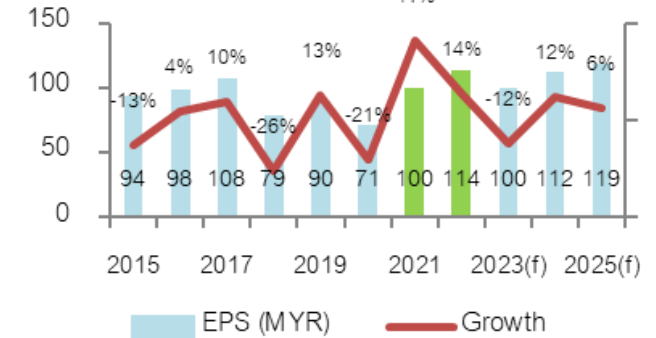

Vietnam

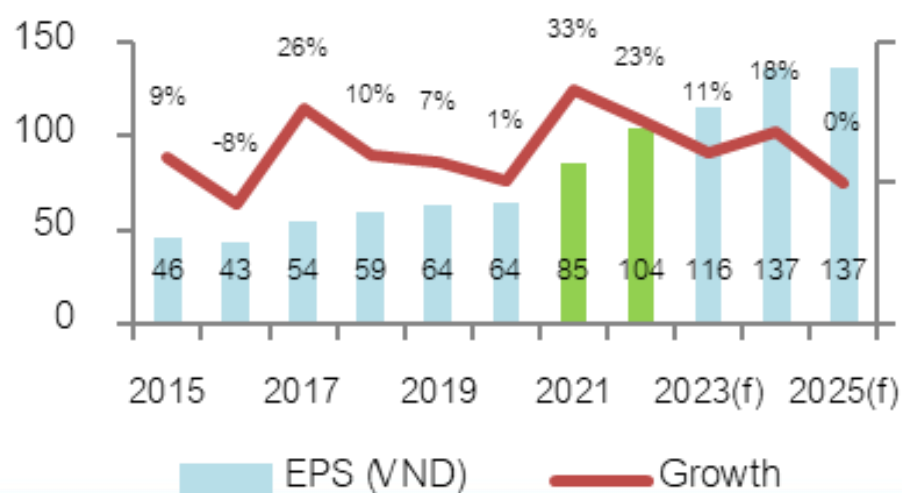

Philippine



THAILAND	2014	2015	2016	2017	2018	2019	2020	2021	2022	2023E	2024E	2025E
GDP	1.0	3.1	3.4	4.1	4.2	2.1	(6.1)	1.5	2.6	2.4	3.4	3.4
Inflation	1.9	(0.9)	0.2	0.7	1.1	0.7	(0.8)	1.2	6.1	1.3	1.7	1.9
Current Account /GDP	2.9	6.9	10.5	9.6	5.6	7.0	4.2	(2.1)	(3.0)	1.0	2.6	3.6
Budget Deficit / GDP	(3.0)	(2.6)	(2.2)	(3.5)	(2.5)	(1.9)	(6.8)	(5.5)	(2.7)	(3.4)	(3.8)	(3.5)

INDONESIA	2014	2015	2016	2017	2018	2019	2020	2021	2022	2023E	2024E	2025E
GDP	5.0	4.9	5.0	5.1	5.2	5.0	(2.0)	3.7	5.3	5.1	5.0	5.1
Inflation	6.4	6.4	3.5	3.8	3.2	2.8	2.0	1.6	4.2	3.7	2.9	3.0
Current Account /GDP	(3.1)	(2.0)	(1.8)	(1.6)	(2.9)	(2.7)	(0.4)	0.3	1.0	0.2	(0.6)	1.0
Budget Deficit / GDP	(2.1)	(2.6)	(2.5)	(2.5)	(1.8)	(2.2)	(6.4)	(4.6)	(3.7)	(2.1)	(2.3)	(2.3)

PHILIPPINES	2014	2015	2016	2017	2018	2019	2020	2021	2022	2023E	2024E	2025E
GDP	6.2	6.1	6.9	6.7	6.3	6.1	(9.5)	5.7	7.6	5.6	5.8	6.0
Inflation	3.6	0.7	1.3	2.9	5.2	2.4	2.4	3.9	5.8	6.0	3.6	3.3
Current Account /GDP	3.8	2.5	0.2	(0.8)	(2.3)	(0.1)	3.6	(1.8)	(4.4)	(3.3)	(2.9)	(2.5)
Budget Deficit / GDP	(0.6)	(0.9)	(2.4)	(2.1)	(3.1)	(3.4)	(7.6)	(8.6)	(7.4)	(6.2)	(5.4)	(4.5)

VIETNAM	2014	2015	2016	2017	2018	2019	2020	2021	2022	2023E	2024E	2025E
GDP	6.0	6.7	6.2	6.8	7.1	7.0	2.9	2.6	8.0	5.1	6.0	6.3
Inflation	4.1	0.6	2.7	3.5	3.5	2.8	3.2	1.8	3.2	3.3	3.5	3.2
Current Account /GDP	3.7	(0.9)	0.3	(0.6)	1.9	3.8	4.4	(2.2)	(0.2)	2.0	3.2	3.0
Budget Deficit / GDP								(5.2)	(4.5)	(4.0)	(3.6)	(3.4)

Malaysia	2014	2015	2016	2017	2018	2019	2020	2021	2022	2023E	2024E	2025E
GDP	6.0	5.1	4.5	5.7	4.7	4.3	(5.6)	3.1	8.7	3.8	4.5	4.6
Inflation	3.2	2.1	2.1	3.8	1.0	0.7	(1.1)	2.5	3.4	2.5	2.4	2.3
Current Account /GDP	4.4	2.8	2.4	2.8	2.2	3.5	4.2	3.9	3.1	2.1	2.4	2.9
Budget Deficit / GDP	(3.4)	(3.2)	(3.1)	(2.9)	(3.7)	(3.4)	(6.2)	(6.4)	(5.6)	(5.0)	(4.3)	(3.7)

Federal Funds Rate & Thai Rate

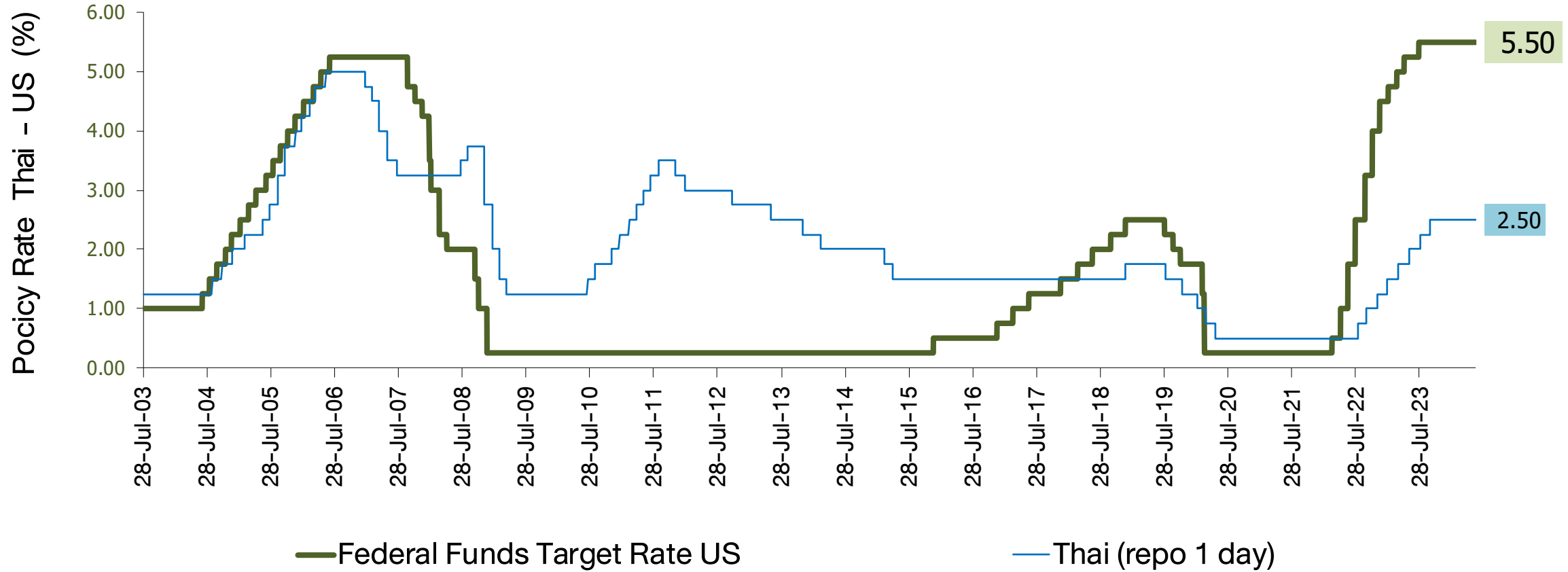

US Real GDP and S&P-500

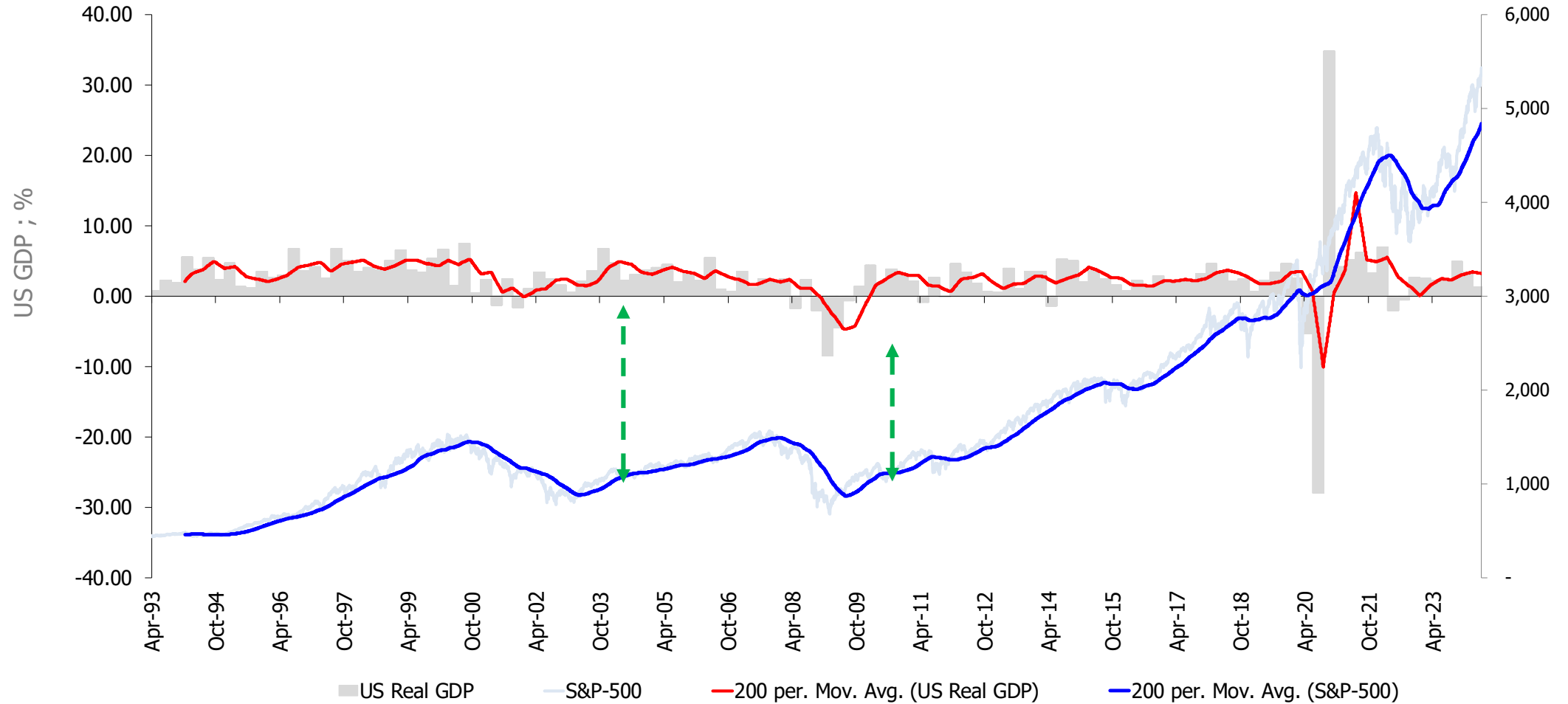

Fed & ECB : Assets Purchase (QE Program)

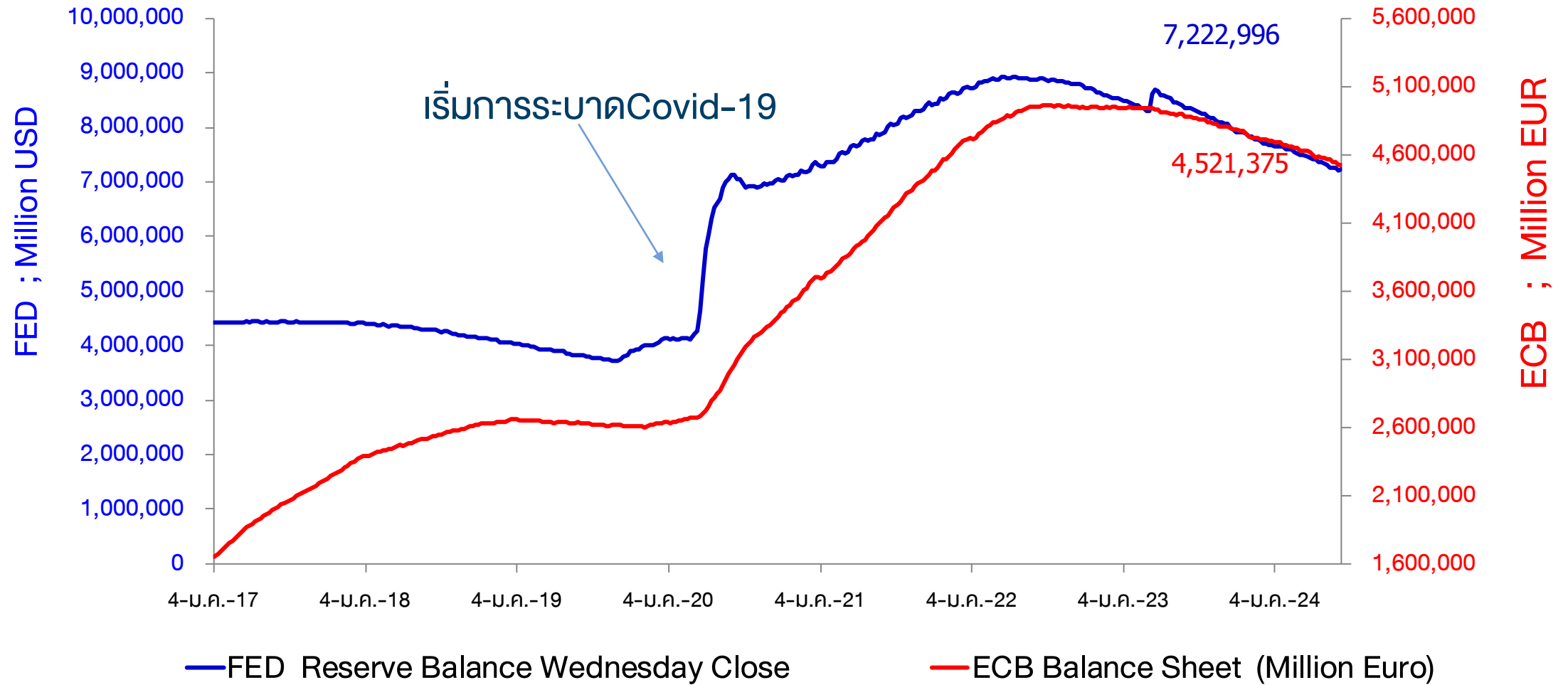



ตัวเลขการซื้อขายพันธบัตร
Fed (QE) รายสัปดาห์

(27,338.00)	20-03-24	7,478,100.0
(29,610.00)	27-03-24	7,448,490.0
(45,575.00)	03-04-24	7,402,915.0
(735.00)	10-04-24	7,402,180.0
(32,502.00)	17-04-24	7,369,678.0
(3,086.00)	24-04-24	7,366,592.0
(40,314.00)	01-05-24	7,326,278.0
(8,745.00)	08-05-24	7,317,533.0
(49,357.00)	15-05-24	7,268,176.0
(4,596.00)	22-05-24	7,263,580.0
(15,409.00)	29-05-24	7,248,171.0
(28,914.00)	05-06-24	7,219,257.0
3,739.00	12-06-24	7,222,996.0

FED Reserve Balance Wednesday Close

Bloomberg United States Exchange Market Capitalization USD

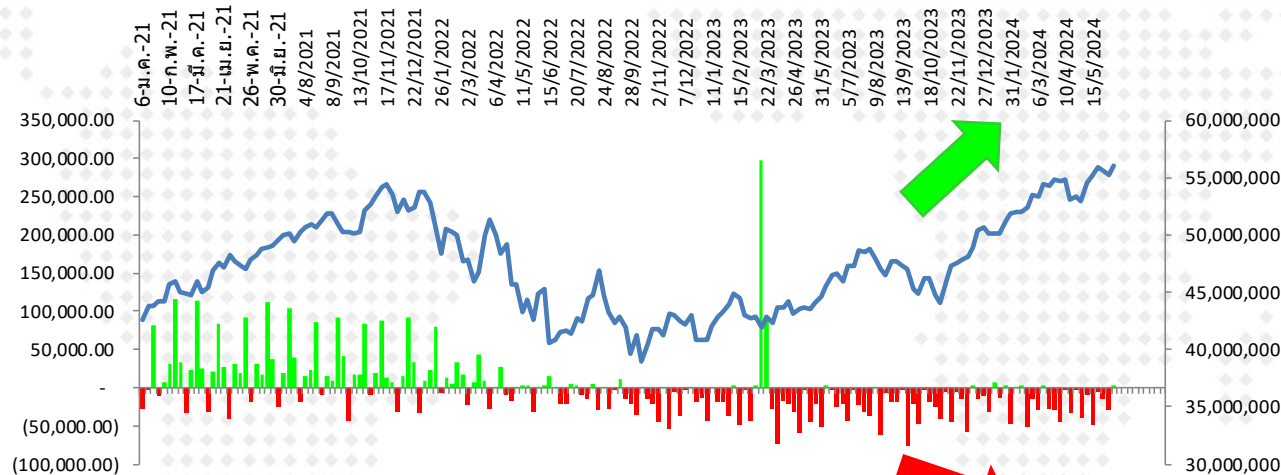

FED Reserve Balance Wednesday Close

Bloomberg United States Exchange Market Capitalization USD

การเปลี่ยนแปลงของ Market Cap. ตลาดหุ้นโลก นับตั้งแต่ปี 2017 - ปัจจุบัน

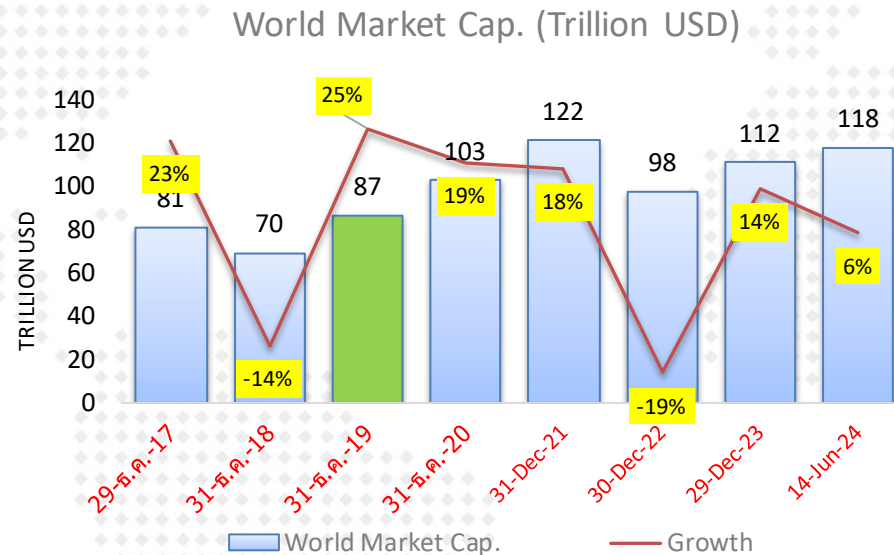

	World Market Cap.	Growth
30-ธ.ค.-16	66,383,155	
29-ธ.ค.-17	81,434,892	23%
31-ธ.ค.-18	69,647,068	-14%
31-ธ.ค.-19	86,990,167	25%
31-ธ.ค.-20	103,229,711	19%
31-Dec-21	121,522,850	18%
30-Dec-22	97,867,296	-19%
29-Dec-23	111,605,590	14%
14-Jun-24	118,211,290	6%

หมายเหตุ : การอัดฉีดเงินเข้าระบบของธนาคารกลางต่าง มีส่วนให้ตลาดหุ้นปรับตัวสูงขึ้น ในช่วงปี 2020-2021

Market P/E (current & Forward)

15-Jun-24

Index Name	country	Index	P/E Ratio	P/E Ratio	P/E Ratio	Dividend Yield	Current Earnings Yield	LAST_UPDATE	TIME
			Trailing 12M	Forward ('24)	Forward ('25)				
			Current 12M	2567(f)	2568(f)				
FTSE Bursa Malaysia KLCI	MA	1,607.32	15.23	14.35	13.30	4.02	6.57	14-Jun-24	Requesting D มาเลเซีย
PSEI - PHILIPPINE SE IDX	PH	6,383.70	11.74	10.82	9.85	2.86	8.52	14-Jun-24	Requesting D ฟิlippินส์
Straits Times Index STI	SI	3,297.55	12.06	10.74	10.18	5.04	8.29	14-Jun-24	Requesting D สิงคโปร์
KOSPI INDEX	SK	2,758.42	16.29	10.97	8.78	2.02	6.14	14-Jun-24	Requesting D เกาหลีใต้
TAIWAN TAIEX INDEX	TA	22,504.72	24.76	19.87	17.12	2.62	4.04	14-Jun-24	Requesting D ไต้หวัน
STOCK EXCH OF THAI INDEX	TH	1,306.56	15.60	13.96	12.60	3.60	6.41	14-Jun-24	Requesting D ไทย (SET)
THAI SET 50 INDEX	TH	808.76	16.16	14.79	13.13	3.38	6.19	14-Jun-24	Requesting D ไทย (SET50)
SENSEX	IN	76,992.77	24.00	21.91	19.02	1.19	4.17	14-Jun-24	Requesting D อินเดีย
JAKARTA COMPOSITE INDEX	ID	6,734.83	20.76	12.42	11.28	3.55	4.82	14-Jun-24	Requesting D อินโดนีเซีย
HO CHI MINH STOCK INDEX	VN	1,279.91	16.07	11.38	9.53	1.66	6.22	14-Jun-24	Requesting D เวียดนาม
SHANGHAI SE A SHARE INDX	CH	3,179.16	14.00	11.28	10.20	2.81	7.14	14-Jun-24	Requesting D จีน (A-Shares)
SHANGHAI SE COMPOSITE	CH	3,032.63	14.00	11.28	10.19	2.81	7.14	14-Jun-24	Requesting D จีน (Composite)
HANG SENG INDEX	HK	17,941.78	10.07	8.81	8.23	4.39	9.93	14-Jun-24	Requesting D ฮ่องกง
DOW JONES INDUS. AVG	US	38,589.16	22.12	19.04	16.96	1.89	4.52	15-Jun-24	Requesting D สหรัฐฯ (Dow Jones)
S&P 500 INDEX	US	5,431.60	25.45	22.50	19.60	1.34	3.93	15-Jun-24	Requesting D สหรัฐฯ (S&P-500)
NASDAQ COMPOSITE	US	17,688.88	43.43	32.08	25.16	0.70	2.30	15-Jun-24	Requesting D สหรัฐฯ (Nasdaq)
CAC 40 INDEX	FR	7,503.27	13.04	13.18	12.22	3.31	7.67	14-Jun-24	Requesting D ฝรั่งเศส
DAX INDEX	GE	18,002.02	15.87	13.04	11.38	3.09	6.30	15-Jun-24	Requesting D เยอรมัน
NIKKEI 225	JN	38,814.56	27.98	22.19	20.09	1.68	3.57	14-Jun-24	Requesting D ญี่ปุ่น (Nikkei)
FTSEUROFIRST 300 INDEX	EC	2,029.23	15.26	14.16	13.18	3.28	6.55	14-Jun-24	Requesting D ยุโรป (300 บริษัท)
Euro Stoxx 50 Pr	EC	4,839.14	14.01	13.54	12.53	3.24	7.14	14-Jun-24	Requesting D ยุโรป (50 บริษัท)
STXE 600 (EUR) Pr	EC	511.05	15.38	14.12	13.04	3.30	6.50	14-Jun-24	Requesting D ยุโรป (600 บริษัท)
MSCI WORLD	MULT	3,492.05	22.04	19.75	17.55	1.81	4.54	15-Jun-24	Requesting D ตลาดหุ้นโลก (MSCI)

Source : Bloomberg

EPS ตลาดหุ้นสำคัญๆ

15-Jun-24

Trailing 12M Earnings per Share

General Estimated Earnings

Market	Trailing 12M Earnings per Share			General Estimated Earnings			Current Earnings Yield	FWD P/E (Current Year)	FWD P/E (Next Year)
	EPS 2019	EPS 2020	EPS 2021	Trailing 12M	2024(f)	2025(f)			
มาเลเซีย	89.6	66.2	106.3	106.5	111.9	120.9	6.6	14.4	13.3
ฟิลิปปินส์	474.3	292.6	343.2	529.8	589.8	648.3	8.5	10.8	9.8
สิงคโปร์	228.6	153.0	181.6	314.7	313.7	324.0	8.3	10.5	10.2
เกาหลีใต้	135.2	109.2	245.0	171.0	251.5	314.3	6.1	11.0	8.8
ไต้หวัน	619.8	672.0	1,224.5	931.8	1,132.5	1,314.7	4.0	19.9	17.1
ไทย (SET)	78.5	45.8	74.8	77.4	91.8	103.7	6.4	14.2	12.6
ไทย (SET50)	53.7	33.7	49.5	47.1	54.6	61.6	6.2	14.8	13.1
อินเดีย	1,699.9	1,766.5	1,930.2	3,204.6	3,522.5	4,047.9	4.2	21.9	19.0
อินโดนีเซีย	303.4	181.6	244.5	175.3	542.3	597.1	4.8	12.4	11.3
เวียดนาม	60.7	53.3	82.9	83.5	112.4	134.4	6.2	11.4	9.5
จีน (A-Shares)	224.8	203.5	243.7	226.1	281.9	311.8	7.1	11.3	10.2
จีน (Composite)	215.3	195.4	232.4	215.7	268.9	297.5	7.1	11.3	10.2
ฮ่องกง	2,416.7	2,146.0	2,076.1	1,910.0	2,045.5	2,179.3	9.9	8.8	8.2
สหรัฐฯ (Dow Jones)	1,509.2	1,292.7	1,797.2	1,868.6	2,031.6	2,275.6	4.5	19.0	17.0
สหรัฐฯ (S&P-500)	163.6	142.8	198.3	228.1	244.8	277.2	3.9	22.2	19.6
สหรัฐฯ (Nasdaq)	316.0	306.7	435.7	465.0	554.2	703.1	2.3	31.9	25.2
ฝรั่งเศส	361.9	231.2	410.7	578.9	569.3	614.2	7.7	13.2	12.2
เยอรมัน	841.1	668.0	1,078.5	1,329.7	1,387.1	1,581.9	6.3	13.0	11.4
ญี่ปุ่น (Nikkei)	1,254.7	745.7	1,691.8	1,562.7	1,738.2	1,932.1	3.6	22.3	20.1
ยุโรป (300 บริษัท)	103.6	78.6	111.1	146.0	143.4	154.0	6.6	14.2	13.2
ยุโรป (50 บริษัท)	239.7	174.1	247.6	356.5	357.6	386.1	7.1	13.5	12.5
ยุโรป (600 บริษัท)	25.8	18.5	27.1	36.3	36.2	39.2	6.5	14.1	13.0
ตลาดหุ้นโลก (MSCI)	128.6	104.4	152.2	171.9	179.1	199.7	4.5	19.6	17.5

EPS : Growth Rate ตลาดหุ้นสำคัญๆ

15-Jun-24	EPS Growth	EPS Growth	EPS Growth	EPS Growth	EPS Growth
EPS Growth	2020	2021	Trailing 12M	2024(f)	2025(f)
มาเลเซีย	-26.1%	60.6%	0.2%	5.1%	8.0%
ฟิลิปปินส์	-38.3%	17.3%	54.4%	11.3%	9.9%
สิงคโปร์	-33.1%	18.7%	73.3%	-0.3%	3.3%
เกาหลีใต้	-19.2%	124.4%	-30.2%	47.1%	25.0%
ไต้หวัน	8.4%	82.2%	-23.9%	21.5%	16.1%
ไทย (SET)	-41.7%	63.3%	3.5%	18.6%	13.0%
ไทย (SET50)	-37.3%	47.0%	-4.8%	15.9%	12.8%
อินเดีย	3.9%	9.3%	66.0%	9.9%	14.9%
อินโดนีเซีย	-40.2%	34.6%	-28.3%	209.3%	10.1%
เวียดนาม	-12.2%	55.6%	0.7%	34.7%	19.5%
จีน (A-Shares)	-9.4%	19.7%	-7.2%	24.7%	10.6%
จีน (Composite)	-9.2%	18.9%	-7.1%	24.7%	10.6%
ฮ่องกง	-11.2%	-3.3%	-8.0%	7.1%	6.5%
สหรัฐฯ (Dow Jones)	-14.3%	39.0%	4.0%	8.7%	12.0%
สหรัฐฯ (S&P-500)	-12.7%	38.8%	15.0%	7.3%	13.2%
สหรัฐฯ (Nasdaq)	-2.9%	42.0%	6.7%	19.2%	26.9%
ฝรั่งเศส	-36.1%	77.7%	41.0%	-1.7%	7.9%
เยอรมัน	-20.6%	61.5%	23.3%	4.3%	14.0%
ญี่ปุ่น (Nikkei)	-40.6%	126.9%	-7.6%	11.2%	11.2%
ยุโรป (300 บริษัท)	-24.1%	41.4%	31.4%	-1.8%	7.4%
ยุโรป (50 บริษัท)	-27.4%	42.2%	44.0%	0.3%	8.0%
ยุโรป (600 บริษัท)	-28.3%	46.2%	34.0%	-0.2%	8.1%
ตลาดหุ้นโลก (MSCI)	-18.8%	45.7%	12.9%	4.2%	11.5%

Total Return Index : ผลตอบแทนจากการลงทุนในตลาดต่าง ในแต่ละช่วงเวลา

	MSCI World		MSCI EM		MSCI APAC ex Japan		S&P-500		SET Index		NASDAQ	
	Total Return	SD*	Total Return	SD*	Total Return	SD*	Total Return	SD*	Total Return	SD*	Total Return	SD*
5 day	0.7%	8.1%	0.4%	7.1%	0.5%	9.8%	1.6%	5.4%	-1.6%	8.4%	3.1%	10.4%
1 month	2.3%	7.6%	0.1%	14.0%	1.6%	15.6%	4.2%	8.3%	-4.4%	6.8%	7.9%	11.3%
3 month	3.7%	8.9%	3.7%	13.1%	5.9%	14.6%	5.6%	10.7%	-4.1%	10.5%	9.4%	15.0%
6 month	13.8%	9.0%	11.9%	12.4%	15.0%	13.8%	16.3%	11.0%	-1.3%	10.3%	20.4%	15.5%
9 month	19.1%	9.7%	12.1%	12.8%	13.7%	14.2%	23.0%	11.6%	-12.3%	11.4%	28.6%	15.8%
12 month	20.1%	9.7%	9.0%	12.8%	9.5%	14.2%	26.3%	11.3%	-13.3%	11.2%	31.2%	15.7%
Month to date	1.9%	7.2%	2.7%	16.4%	3.7%	17.9%	3.0%	6.7%	-2.5%	7.0%	5.6%	11.2%
Quarter to date	2.6%	9.3%	4.1%	13.2%	7.0%	14.6%	3.7%	11.1%	-3.7%	10.8%	8.0%	15.9%
Year to date	10.9%	9.0%	6.2%	12.3%	9.2%	13.9%	14.7%	11.0%	-5.3%	10.3%	18.1%	15.8%
2 ปี	17.7%	13.4%	5.8%	14.7%	5.2%	16.4%	22.3%	16.5%	-6.6%	11.1%	28.9%	21.5%
3 ปี	5.4%	14.0%	-5.5%	15.8%	-6.0%	17.3%	10.3%	17.3%	-4.3%	11.1%	8.7%	22.9%
4 ปี	13.4%	13.7%	4.8%	15.7%	4.3%	17.0%	17.4%	16.9%	1.6%	12.8%	17.4%	22.6%
5 ปี	11.2%	17.0%	3.6%	17.3%	4.2%	18.0%	15.3%	21.3%	-1.8%	16.9%	18.6%	25.2%
10 ปี	8.5%	14.3%	2.7%	15.8%	4.2%	16.0%	12.9%	17.8%	2.1%	14.5%	16.3%	21.1%

Remark : Total Return วัดจากวันสุดท้ายเทียบกับวันแรกของช่วงเวลานั้นๆ

15-Jun-2024

Source : Bloomberg

SD* = Standard Deviation ปรึ้มเป็น Annualized

SET Index Target for 2024

6-Jun-24

				SET TARGET		
				Worst	Base	Best
				-0.25 SD	+0.25 SD	+0.5 SD
	Net Profit	Net Profit Growth	EPS	16.64	17.96	18.62
Year 2022	1,001,815	-1.4%	84.0			
Year 2023	933,629	-6.8%	76.1			
Year 2024						
Best	1,026,929	10%	83.1		1493	
Base	1,008,256	8.0%	81.6	1358	1466	1520
Worst	961,575	3%	77.8		1398	
<i>SET Target for Year 2024 : Average P/E = 17.3 ; 1 SD = 2.64 times ; P/E= 17.96 (+0.25SD) ; Share = 12,354 Mil. Shares</i>						
Year 2025	1,110,886	10.2%	89.9		1555	
Year 2026	1,195,685	7.6%	96.7		1674	
<i>SET Profit for Year 2026 : Estimate Net Profit Growth = 7.3% (Bloomberg Survey ; 24 May 24) ; P/E=17.30x (Avg.)</i>						

Remark : Year 2021-2025 Exclude "THAI", STARK

การปรับ EPS ตลาดหุ้นสำคัญๆ ปี 2024

MSCI WORLD

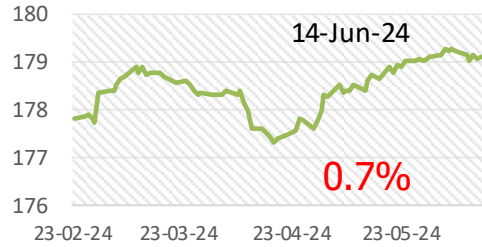

STXE 600 (EUR) Pr

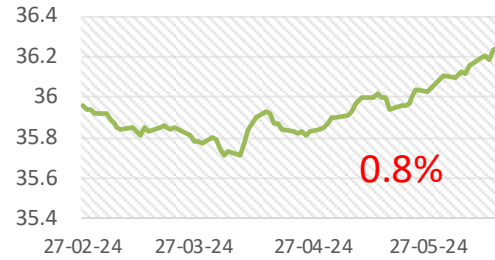

US (s&p-500)

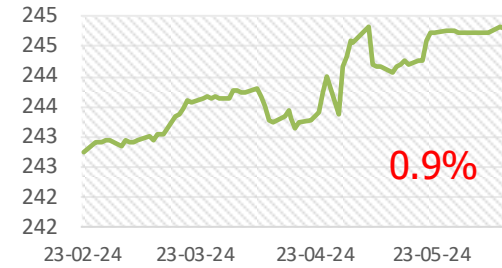

Malaysia

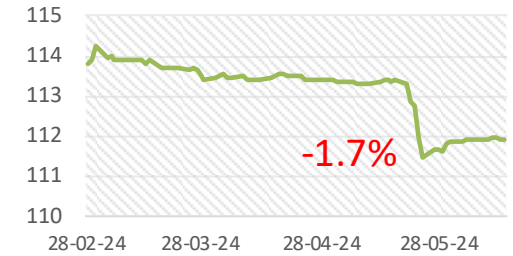

Thailand

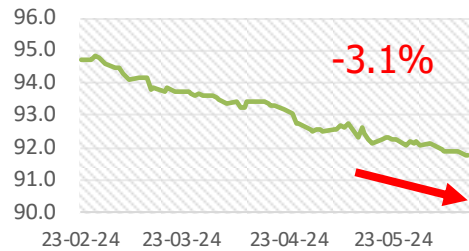

South Korea

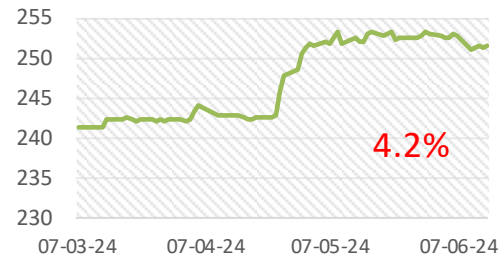

Philippine

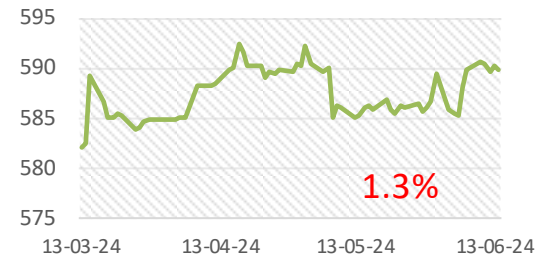

Indonesia

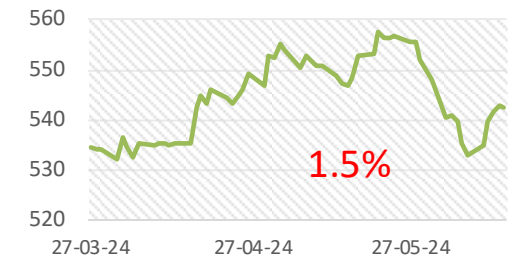

Thai Stock Market (Earning Yield Gap)

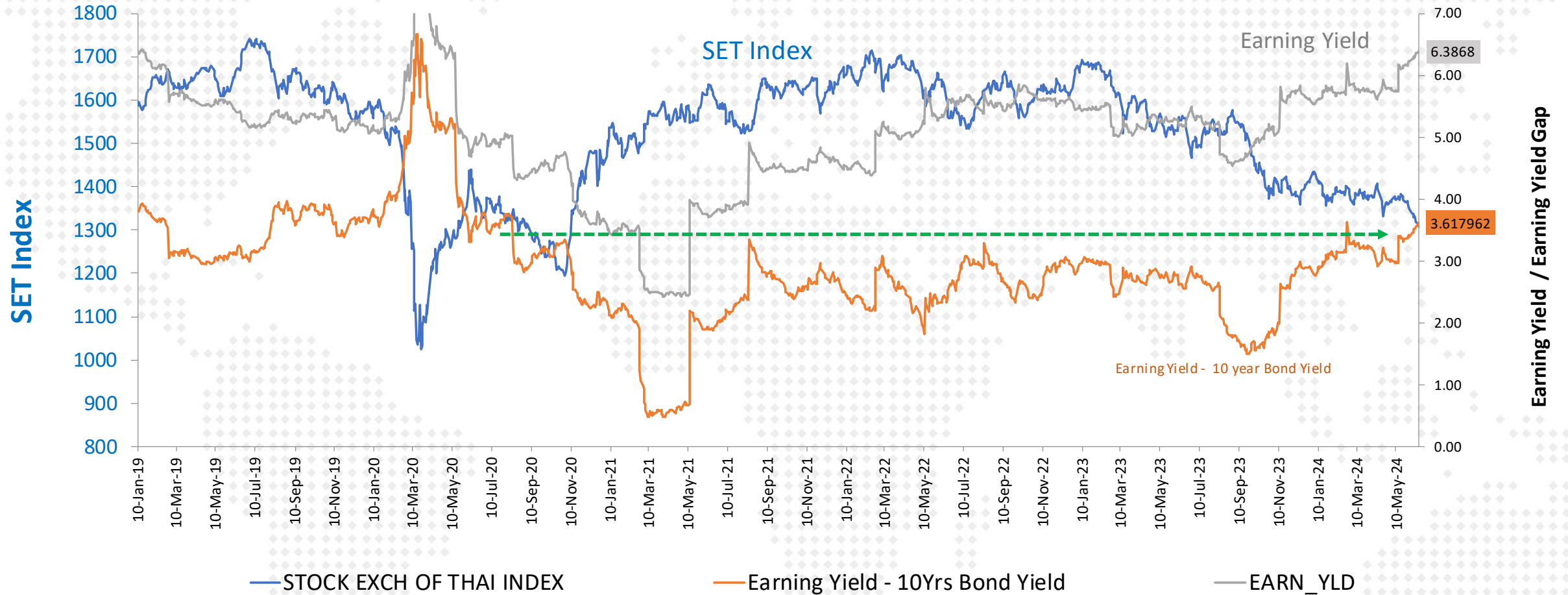

SET Profitability as of 1Q-2024

SET : Net Profit & Net Profit Margin

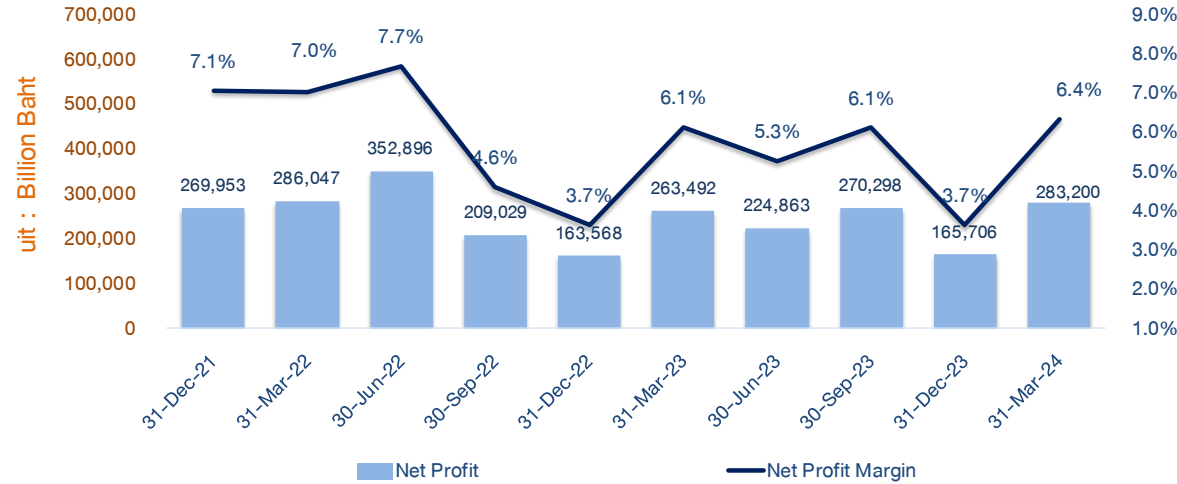

SET : Net Profit Margin

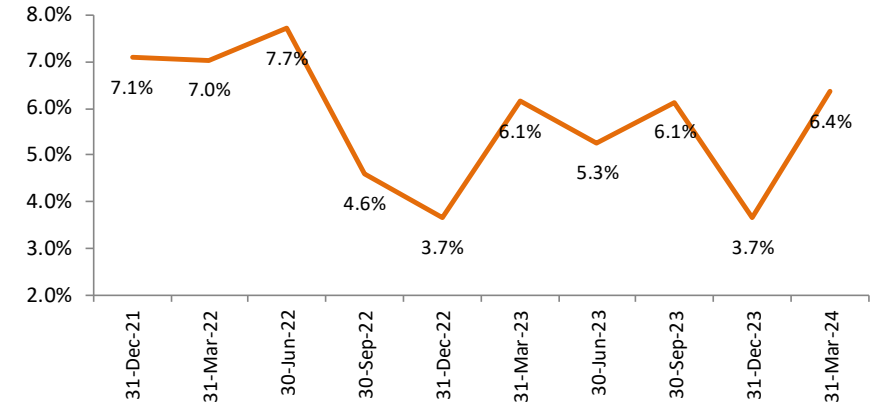

SET : Revenue

4-Jun-24

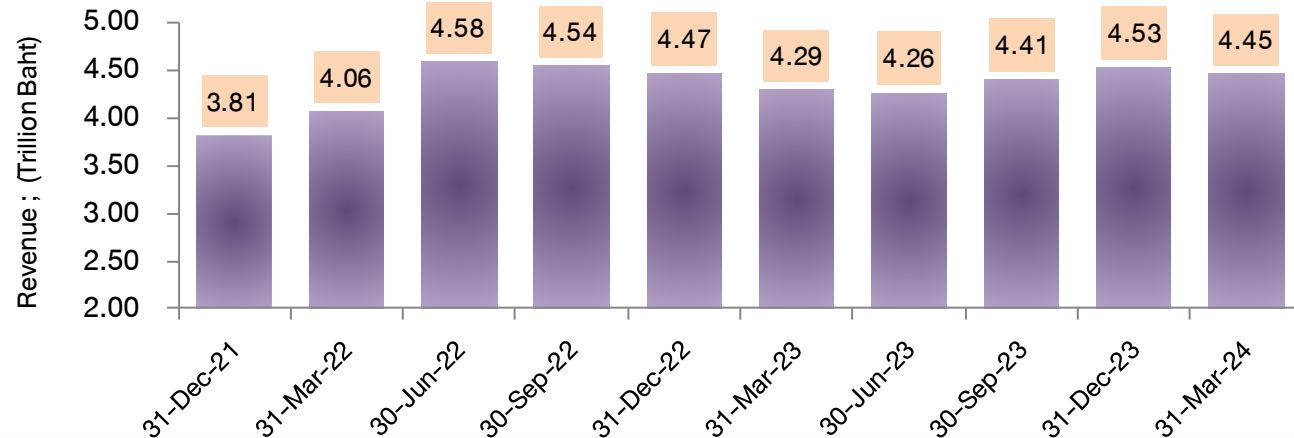

FX Gain/Loss บริษัทในตลาด

(ข้อมูลเบื้องต้นจาก Bloomberg)

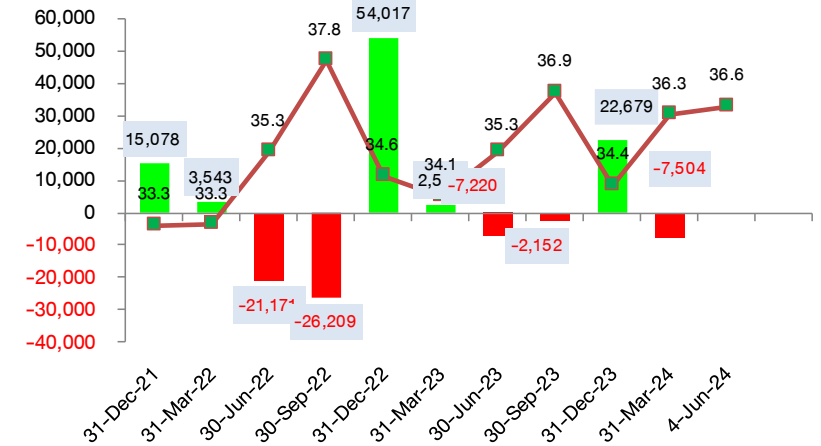







Disclaimer: This report has been prepared by DAOL SECURITIES (THAILAND). The information herein has been obtained from sources believed to be reliable and accurate; however, DAOL SEC makes no representation as to the accuracy and completeness of such information. Information and opinions expressed herein are subject to change without notice. DAOL SEC has no intention to solicit investors to buy or sell any securities in this report. In addition, DAOL SEC does not guarantee returns nor price of the securities described in the report nor accept any liability for any loss or damage of any kind arising out of the use of such information or opinions in this report. Investors should study this report carefully in making decisions. All rights are reserved. This report may not be reproduced, distributed or published by any person in any manner for any purpose without the permission of DAOL SEC Investment in securities has risks. Investors are advised to consider carefully before making decisions.

DAOL SEC

DAOL SECURITIES (THAILAND) PCL
บริษัทหลักทรัพย์ ดาโอ (ประเทศไทย) จำกัด (มหาชน)

'DAOL, your lifetime financial partner'

 contactcenter@daol.co.th  02 351 1800 กด 1  www.daolsecurities.co.th
 [daol.th](https://www.facebook.com/daol.th)  DAOL Channel  @daolsec