

DAOL Daily Strategy

31 Jul 2024

ฝ่ายวิเคราะห์กลยุทธ์การลงทุนหลักทรัพย์

เบอร์โทรศัพท์ : 02-351-1801

โดย : มงคล พ่วงเกตรา (ต่อ 5450), พรรณนภา เหมะสุรัตน์ (ต่อ 5451)

“ D-day หุ้นไทย จะขึ้นบกหรือตกน้ำ ดูที่วันไหน ? ”

ประเด็นวิเคราะห์วันนี้

- ดัชนีฯ ยังขึ้นยาก เพราะต้องรอความชัดเจนของ 2 event ก่อน
- หุ้นเทคฯอเมริกาเร่งแรงกดดันหุ้นอิเล็กทรอนิกส์ไทยตามรีปล่าว?
- เตรียมลุ้นผลประชุม Fed ออกคืบนี้?
- ทำไมมูลค่าตลาดหุ้นไทยร่วงจน(เกือบ)เสีย ตำแหน่งผู้นำอันดับ 2 ในตลาดหุ้นอาเซียน ?
- ประชุม Politburo มีประเด็นอะไรน่าสนใจบ้าง?
- EA ยังไม่จบบอร์ดชื่อดังลาออกหลังรับตำแหน่งแค่ 14 วัน

SET Impact Gain	Impact	Trade	Change	%Chg	Volume	Value
DELTA	+6.7500	99.50↓	+6.75	7.28	633070	6297028
GULF	+0.9400	48.25↓	+1.00	2.12	490953	2348189
KBANK	+0.7600	132.00↓	+4.00	3.13	250712	3294291
ADVANC	+0.7200	230.00↓	+3.00	1.32	103830	2376086
TRUE	+0.4140	8.95	+0.15	1.70	780716	695190
INTUCH	+0.2600	83.00	+1.00	1.22	201409	1669824
BTS	+0.1680	4.34	+0.16	3.83	3303075	1444991
CCET	+0.1328	3.80	+0.16	4.40	486680	185398
BAY	+0.1180	24.40↓	+0.20	0.83	923	2255
KTB	+0.1120	17.90↓	+0.10	0.56	335974	604432
CKP	+0.0910	3.94	+0.14	3.68	91726	35823
MOSHI	+0.0900	47.50	+3.00	6.74	10041	47118
SVI	+0.0850	8.25↑	+0.50	6.45	19816	16049
AAV	+0.0824	2.20↑	+0.08	3.77	377978	82227
HANA	+0.0700	47.00↓	+1.00	2.17	113158	535065
KCE	+0.0675	44.75↓	+0.75	1.70	116778	527846
FTREIT	+0.0650	9.75↑	+0.25	2.63	12877	12350
ONEE	+0.0646	3.46↓	+0.34	10.90	246701	83687
RCL	+0.0630	22.50	+0.90	4.17	61155	136446
WHART	+0.0560	9.30↑	+0.20	2.20	21363	19777
OSP	+0.0480	23.70↓	+0.20	0.85	80507	191949
VGI	+0.0445	1.61↓	+0.05	3.21	631662	101726
VIBHA	+0.0432	2.18↑	+0.04	1.87	4786	1030
SYNEX	+0.0420	13.60	+0.60	4.62	22026	29879
SPI	+0.0375	63.75↑	+0.75	1.19	18	114
3BBIF	+0.0320	5.70	+0.05	0.88	89298	50971
KAMART	+0.0300	12.60↑	+0.30	2.44	34063	42518
DCC	+0.0292	2.04↑	+0.04	2.00	79690	16119
CPNREIT	+0.0290	10.70↓	+0.10	0.94	75226	80162
PTL	+0.0280	12.30↑	+0.40	3.36	7725	9344

mai Impact Gain	Impact	Trade	Change	%Chg	Volume	Value
PSG	+0.6203	0.54	+0.01	1.89	110215	5883
AU	+0.1950	8.15	+0.25	3.16	18859	15312
24CS	+0.1886	4.50↑	+0.46	11.39	170991	74904
ALPHAX	+0.1774	0.71	+0.02	2.90	29355	2055
XO	+0.1640	23.90↓	+0.40	1.70	19556	46870
YGG	+0.1368	1.57↑	+0.24	18.05	2813000	429266
GTV	+0.1253	0.13↑	+0.01	8.33	77255	974
MAGURO	+0.0960	14.50↓	+0.80	5.84	18834	26937
BBIK	+0.0950	30.75↑	+0.50	1.65	3616	11076
JAK	+0.0744	1.20↑	+0.24	25.00	1759	206
MEB	+0.0725	30.00↑	+0.25	0.84	2663	7929
MUD	+0.0707	1.42↓	+0.07	5.19	3	0
SELIC	+0.0696	3.00↑	+0.12	4.17	1613	478
TQR	+0.0550	5.90	+0.25	4.42	750	442
STP	+0.0500	13.50	+0.50	3.85	659	872
TACC	+0.0464	4.70	+0.08	1.73	7561	3547
LEO	+0.0434	4.10↑	+0.14	3.54	2328	933
EFORL	+0.0382	0.10	+0.01	11.11	273289	2494
SPVI	+0.0380	2.86	+0.10	3.62	9076	2555
IP	+0.0348	3.48↓	+0.06	1.75	8489	3003
KUL	+0.0330	6.60↑	+0.15	2.33	2331	1554
MTW	+0.0320	1.14↓	+0.05	4.59	11204	1283
ARROW	+0.0250	5.60	+0.10	1.82	72	40
SONIC	+0.0240	1.48	+0.03	2.07	6254	917
BM	+0.0232	2.58	+0.04	1.57	4324	1103
PIMO	+0.0216	1.91	+0.03	1.60	34303	6542
ZIGA	+0.0210	1.71	+0.03	1.79	9657	1658
SR	+0.0195	0.49	+0.03	6.52	254	12
PACO	+0.0190	1.38	+0.02	1.47	2936	403
TPCH	+0.0190	6.05↓	+0.05	0.83	506	305

SET Impact Loss	Impact	Trade	Change	%Chg	Volume	Value
PTTEP	-1.6000	142.00↓	-5.00	-3.40	60080	860395
AOT	-0.8550	57.00	-0.75	-1.30	82044	469027
SCC	-0.8000	218.00↓	-8.00	-3.54	20212	445434
CPN	-0.7200	54.25↓	-2.00	-3.56	73318	403081
BDMS	-0.6350	26.00	-0.50	-1.89	531380	1386992
MINT	-0.4500	29.25	-1.00	-3.31	188375	557552
CRC	-0.3600	31.75↑	-0.75	-2.31	63319	200502
CPALL	-0.3600	56.25↓	-0.50	-0.88	247250	1393153
CPF	-0.2680	23.50	-0.40	-1.67	221320	523242
AWC	-0.2040	3.68	-0.08	-2.13	1109349	409307
BEM	-0.1830	7.75↓	-0.15	-1.90	373526	291906
BH	-0.1800	242.00↓	-3.00	-1.22	17747	431468
SCGP	-0.1700	28.25	-0.50	-1.74	35321	99963
GLOBAL	-0.1680	15.50	-0.40	-2.52	57418	89555
CENTEL	-0.1650	41.00	-1.50	-3.53	20347	84486
HMPRO	-0.1575	8.85	-0.15	-1.67	166998	148740
TU	-0.1440	14.40↓	-0.40	-2.70	102349	149279
COM7	-0.1330	20.50	-0.70	-3.30	99150	205476
DOHOME	-0.1300	10.80	-0.50	-4.42	94352	103030
STGT	-0.1265	9.05↓	-0.55	-5.73	42673	39557
BGRIM	-0.1260	21.60↓	-0.60	-2.70	162961	356936
FORTH	-0.1225	8.85	-1.75	-16.51	30281	28809
SAWAD	-0.1200	32.75↓	-1.00	-2.96	71519	236029
BIC	-0.0960	20.50↓	-0.30	-1.44	30384	62713
OR	-0.0960	15.60↓	-0.10	-0.64	42714	66705
IVL	-0.0900	18.70	-0.20	-1.06	159446	299123
PTTGC	-0.0900	27.00↓	-0.25	-0.92	110451	301028
TOP	-0.0900	49.50	-0.50	-1.00	81231	403296
SISB	-0.0800	31.50↓	-1.00	-3.08	53188	167820
SPALI	-0.0800	16.80	-0.50	-2.89	54681	92428

mai Impact Loss	Impact	Trade	Change	%Chg	Volume	Value
AIRA	-0.5427	1.59	-0.09	-5.36	23	4
MASTER	-0.5075	48.00↓	-1.75	-3.52	12968	63656
TRP	-0.4455	9.85↓	-1.35	-12.05	50422	51754
TMW	-0.2300	54.50	-5.75	-9.54	1081	5911
SPA	-0.1830	6.90	-0.15	-2.13	33548	23254
WARRIX	-0.1140	4.24	-0.20	-4.50	10854	4621
NETBAY	-0.0950	13.60↓	-0.50	-3.55	9109	12587
HL	-0.0910	8.70↓	-0.35	-3.87	2157	1916
NTSC	-0.0700	13.30↓	-0.70	-5.00	161	220
A5	-0.0690	2.96↑	-0.06	-1.99	4178	1226
MORE	-0.0685	0.05↓	-0.01	-16.67	14322	72
BC	-0.0605	0.71↓	-0.11	-13.41	2045	159
FSMART	-0.0576	4.74↓	-0.08	-1.66	3801	1823
GFC	-0.0525	7.95	-0.25	-3.05	3700	2961
BEB	-0.0500	14.80	-0.20	-1.33	3950	5893
TNP	-0.0456	3.46↓	-0.06	-1.70	747	259
TRV	-0.0414	2.06	-0.18	-8.04	7	1
SENX	-0.0401	0.36	-0.01	-2.70	2523	90
STOWER	-0.0353	0.06↓	-0.01	-14.29	20066	119
CIG	-0.0345	0.04↓	-0.01	-20.00	12041	55
JUBILEE	-0.0340	12.10↑	-0.20	-1.63	1285	1542
AF	-0.0306	0.55	-0.02	-3.51	332	18
BIS	-0.0300	3.26↑	-0.10	-2.98	2324	753
ITTHI	-0.0286	1.81↓	-0.11	-5.73	19544	3615
AUCT	-0.0260	9.90↓	-0.05	-0.50	2182	2171
UMS	-0.0246	0.38	-0.02	-5.00	5	0
KOOL	-0.0236	0.33↓	-0.01	-2.94	18368	608
CHO	-0.0235	0.07	-0.01	-12.50	84546	620
DIMET	-0.0233	0.19	-0.01	-5.00	18136	345
SMD	-0.0210	4.12↓	-0.10	-2.37	409	169



SET	1308.09	+0.88	+0.07 %	Vol	12	Proj.	0.001307.21-100.00 %	16:48				
GAP:		SET Index										
B.Vol		Bid	Ask	O.Vol	Avg.	%Buy	56.00	%Sell	44.00			
					Open	Volume	8104066 D	%B-S	12.00			
					High	VolSD	8386302	Value	45528241			
					Low	Mktcap	16188018	%Mcap	100.00			
					Prev	BVPS	N/A	P/BV	1.23			
					%Swing	EPS	N/A	P/E	17.11			
%B_Vol	%	%	%O_Vol	Impact	+0.880	DPS	N/A	Yield(%)	3.51			
SET	1308.09	+0.88	+0.07 %	45528.24 MB	Gain	259	Lose	258	Unch	131	P/E	17.11

High =	1718.55
Low =	1500.71
Open =	1478.89
Close =	1466.33
EAvg 15 =	1432.25
EAvg 30 =	1405.70
EAvg 60 =	1343.82
EAvg 100 =	1291.58
0.00% =	969.08
100.00% =	1718.55
38.20% =	1255.38
50.00% =	1343.82
61.80% =	1432.25



1718.55
1500.71
1478.89
1466.33
1432.25
1405.70
1343.82
1291.58
1255.38
1100.00
969.08
900.00
800.00
700.00
600.00
500.00
400.00
300.00

RSI 14 =	37.57
SAvg 14 =	30.61



37.57
30.61

ข้อมูลการขายชอร์ตที่ยังไม่ได้ซื้อคืน

ข้อมูลการขายชอร์ตที่ยังไม่ได้ซื้อคืน (Outstanding Short Positions) เป็นข้อมูลรายวันที่ตลาดหลักทรัพย์ฯ ได้รับรายงานจากสมาชิก ซึ่งสมาชิกจะปรับปรุงรายการเมื่อได้รับแจ้งข้อมูลการซื้อคืนหลักทรัพย์จากลูกค้าหรือเมื่อเกิน 60 วันนับจากวันที่ลูกค้าขายชอร์ต

หลักทรัพย์	23 Jul 24	24 Jul 24	25 Jul 24	26 Jul 24	30 Jul 24	แนวโน้ม
AOT-R	107,371,918	106,667,818	107,223,818	107,432,618	106,475,318	
DELTA-R	68,885,500	69,925,500	70,339,200	71,338,800	67,231,800	
PTTEP-R	32,285,000	32,599,600	32,715,600	33,849,800	33,424,700	
KBANK-R	13,446,800	13,464,000	13,472,600	13,450,500	12,659,700	
BTS-R	148,662,682	147,020,582	150,532,982	153,671,782	143,498,082	
SCC-R	7,171,550	7,229,950	7,285,250	6,956,050	6,433,950	
ADVANC-R	4,520,300	4,521,500	4,521,500	4,531,000	4,452,200	
LH-R	72,995,832	73,032,332	72,333,932	67,564,932	52,359,532	
PTT-R	96,374,300	96,742,100	98,061,500	98,347,700	95,470,500	
AWC-R	434,145,920	434,044,820	435,179,620	436,524,920	424,264,620	
AOT	8,465,200	8,251,100	8,332,500	8,192,700	7,697,100	
CPALL-R	59,490,853	59,358,153	59,266,653	58,339,353	57,042,353	
CRC-R	53,907,567	54,024,767	53,831,567	53,841,367	53,117,967	
EA-R	60,233,800	67,208,200	67,027,700	62,655,500	57,119,900	
GULF-R	57,568,500	59,453,800	61,321,300	63,841,100	70,537,800	
MINT-R	61,012,132	61,156,432	61,615,032	61,562,532	59,868,632	
PTTGC-R	30,672,200	30,604,600	30,894,600	31,067,700	29,340,400	
MTC-R	20,113,823	19,992,023	19,929,815	19,977,415	19,228,715	
BH-R	3,968,100	4,005,900	4,146,900	4,224,000	4,181,300	
CPF-R	29,912,900	30,002,200	30,051,100	30,051,100	30,350,200	

Source: SET

หน่วย: หุ้น

Date	Country	Event	Period	Surv(M)	Prior
30-Jul	EC	Consumer Confidence	Jul F	--	13.0
31-Jul	JN	Retail Sales YoY	Jun	3.3%	3.0%
	JN	Industrial Production YoY	Jun P	-6.1%	1.1%
	CH	Manufacturing PMI	Jul	49.4	49.5
	CH	Non-manufacturing PMI	Jul	50.2	50.5
	TH	Mfg Production Index ISIC NSA YoY	Jun	-1.0%	-1.5%
	TH	BoT : Thai's Economic Monthly Report	Jun		
	EC	CPI Estimate YoY	Jul	2.4%	2.5%
	EC	CPI MoM	Jul P	-0.17%	0.2%
	US	ADP Employment Change	Jul	160.83k	150k
	US	Pending Home Sales MoM	Jun	1.7%	-2.1%
	JN	BOJ Target Rate (Lower Bound)	Jul-31	0.01%	0.00%
	US	FOMC Rate Decision	Jul-31	5.24%	5.25%
1-Aug	US	Initial Jobless Claims	Jul-27	--	235k
	US	ISM Manufacturing	Jul	4903.00%	4850.0%
	UK	BOE Meeting			
2-Aug	US	Change in Nonfarm Payrolls	Jul	178.92k	206k
	US	Unemployment Rate	Jul	4.1%	0.0
	US	Average Hourly Earnings MoM	Jul	0.3%	0.3%
5-Aug	TH	CPI YoY	Jul	--	0.6%
	TH	CPI Core YoY	Jul	--	0.36%
	EC	PPI YoY	Jun	--	-4.20%
6-Aug	EC	Retail Sales YoY	Jun	--	0.0
7-Aug	CH	Exports YoY	Jul	--	8.60%
8-Aug	JN	Foreign Buying Japan Stocks	Aug-02	--	--
	US	Initial Jobless Claims	Aug-03	--	--
9-Aug	CH	PPI YoY	Jul	--	-0.8%
	CH	CPI YoY	Jul	--	0.2%

คาดดัชนีฯ จะแกว่งกรอบแคบ รอประชุม FOMC คืบนี้ โดยคาดว่า จะมีการขายทำกำไรหุ้นออกมาให้เห็น

- ภาพรวมดัชนีฯ วานนี้ ถูกชี้นำด้วยหุ้น 4 ตัวหลัก (DELTA, GULF, INTUCH, ADVANC) มีผลต่อดัชนีฯ ราว 7 จุด แรงขายหุ้นบางตัว (PTTEP, SCC, AOT) ดุดดัชนีฯ น่าจะเป็นปัจจัยเฉพาะตัวมากกว่า อย่างไรก็ตามภาพรวมๆ ของตลาดวันนี้ น่าจะออกแนว sideway เนื่องจากวันนี้ มีทั้งการประชุม BOJ และ FOMC
- BOJ ในการประชุมวันแรก โพลสำรวจของรอยเตอร์คาดว่า BOJ จะปรับขึ้นอัตราดอกเบี้ยนโยบายขึ้นสู่ระดับ 0.1% จากปัจจุบันที่ระดับ 0% - 0.1% ขณะที่นักวิเคราะห์จาก ING คาดจะปรับขึ้นอัตราดอกเบี้ยสู่ระดับ 0.15% และนักวิเคราะห์จาก Bank of America คาดอาจจะปรับขึ้นอัตราดอกเบี้ยสู่ระดับสูงถึง 0.25%
- อิสราเอล โจมตีกรุงเบรุต ตอบโต้ที่ถูกโจมตีก่อนเมื่อช่วงวันหยุดที่ผ่านมา ส่งผลให้ นายมุห์ซิน ชุคร์ หรือที่รู้จักกันในนาม ฟูอัด ชุคร์ ผู้บัญชาการอาวุโสของกลุ่มฮิซบอลเลาะห์เสียชีวิต เราประเมินว่า ท่าวันนี้ เป็นลบต่อตลาด ทั้งในเรื่องความเสี่ยงที่เพิ่มขึ้น และผลกระทบด้านเศรษฐกิจและปัญหาในการขนส่งสินค้า แม้จะดีต่อ RCL และ กองคำ แต่ลบต่อหุ้นส่งออก รวมไปถึงหุ้น Commodity

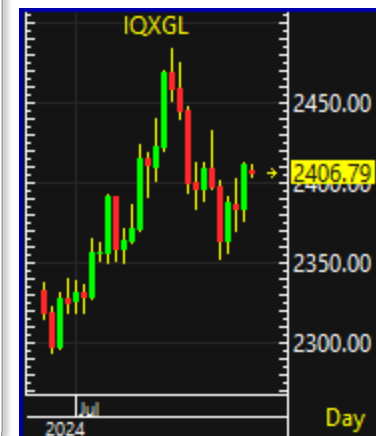
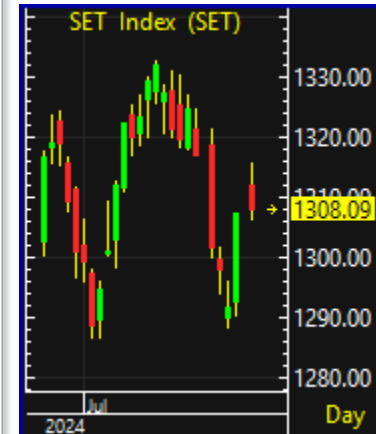

คาดดัชนีฯ จะแกว่งกรอบแคบ รอประชุม FOMC คืบนี้ โดยคาดว่า จะมีการขายทำกำไรหุ้นออกมาให้เห็น

- ในการประชุม Politburo จีน สำนักข่าว Xinhua รายงานว่า จีนจำเป็นต้องมุ่งเน้นนโยบายเศรษฐกิจไปที่ความเป็นอยู่ของประชาชนและกระตุ้นการบริโภค โดยมีการเน้นที่การส่งเสริมเสถียรภาพในตลาดทุน เร่งการใช้รายได้จากการออกพันธบัตรพิเศษ แก้ไขปัญหาหนี้ของรัฐบาล รักษาเสถียรภาพของเงินหยวน และสนับสนุนบริษัทที่มีศักยภาพสูง **ข่าวนี้ ออกมาในโทนบวก เพราะปกติ จีนไม่ค่อยออกมาตรึงการกระตุ้นการบริโภค (คงกลัวเงินเฟ้อ)**
- ประชุมกรม. เห็นชอบอนุมัติการปรับเงื่อนไขกองทุน ThaiESG ลดหย่อนภาษีไม่เกิน 30% สูงสุด 3 แสนบาท ถ้อยครองลดเหลือ 5 ปี หวังกระตุ้นตลาดทุน และได้อนุมัติโครงการสินเชื่อ SME green productivity วงเงิน 15,000 ล้านบาท ให้รพว. ปล่อยสินเชื่อ SMEs รายละไม่เกิน 10 ล้านบาท คิดอัตราดอกเบี้ย 3% ช่วง 1-3 ปีแรก (รัฐบาลชดเชยอัตราดอกเบี้ยให้ รพว. 3% ใน 3 ปีแรก)



คาดดัชนีฯ จะแกว่งกรอบแคบ รอประชุม FOMC คืบนี้ โดยคาดว่า จะมีการขายทำกำไรหุ้นออกมาให้เห็น

- วันนี้ มีการประชุมบอร์ดกกพ. เคาะค่าไฟฟ้างวดก.ย.-ธ.ค. 67 ลดเหลือ 4.18 บาท และจะประกาศค่าเอฟทีอย่างเป็นทางการ เรามองเป็นผลกระทบเชิงลบต่อ**หุ้นกลุ่มโรงไฟฟ้า** แต่จะดีกับกลุ่มผู้ใช้ไฟฟ้า อาทิ **โรงแรม** **ห้างสรรพสินค้า** **โรงงานอุตสาหกรรม**
- บอร์ด สวท. เห็นชอบรวมสัญญาโครงการระบบรถไฟชานเมือง (สายสีแดงอ่อน) ช่วงตลิ่งชัน-ศาลายาและ 3 สถานีเพิ่มเติม กับโครงการสายสีแดงอ่อน ช่วงตลิ่งชัน-ศิริราช เป็นโครงการเดียวแก่พื้นที่ทับซ้อน ทำให้มูลค่าโครงการรวมเดิม 1.53 หมื่นล้านบาท เหลือ 1.52 หมื่นล้านบาท หรือลดลง 110.06 ล้านบาท เร่งชงกรม. คาดประมูลก.ย.นี้
- Event สำคัญ วันนี้: **สมว.คลัง จะมีการพูดถึงมาตรการกระตุ้นเศรษฐกิจ** ประชุมธนาคารกลางสหรัฐฯ ประชุมดอกเบี้ยของ BOJ , ตัวเลข PMI จีน และ สวท.รายงานภาวะเศรษฐกิจเดือน มิ.ย.

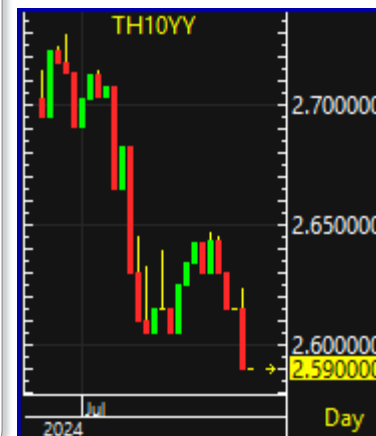

CME FEDWATCH TOOL - CONDITIONAL MEETING PROBABILITIES										
MEETING DATE	300-325	325-350	350-375	375-400	400-425	425-450	450-475	475-500	500-525	525-550
7/31/2024					0.0%	0.0%	0.0%	0.0%	5.2%	94.8%
9/18/2024	0.0%	0.0%	0.0%	0.0%	0.0%	0.0%	0.5%	13.2%	86.3%	0.0%
11/7/2024	0.0%	0.0%	0.0%	0.0%	0.0%	0.3%	8.2%	57.5%	34.0%	0.0%
12/18/2024	0.0%	0.0%	0.0%	0.0%	0.3%	7.9%	55.6%	34.9%	1.3%	0.0%
1/29/2025	0.0%	0.0%	0.0%	0.2%	6.0%	43.8%	40.0%	9.6%	0.3%	0.0%
3/19/2025	0.0%	0.0%	0.2%	5.1%	37.8%	40.6%	14.5%	1.8%	0.1%	0.0%
4/30/2025	0.0%	0.1%	3.0%	24.0%	39.4%	25.5%	7.1%	0.8%	0.0%	0.0%
6/18/2025	0.1%	2.2%	18.0%	35.0%	29.5%	12.4%	2.6%	0.2%	0.0%	0.0%
7/30/2025	1.0%	8.9%	25.3%	32.6%	22.2%	8.2%	1.6%	0.1%	0.0%	0.0%

โอกาสที่ Fed จะลดดอกเบี้ย

ก.ย. 100%

พ.ย. 100%

ธ.ค. 100%

Fed to Hold Rates and Signal September Cut: Decision Day Guide

Officials will probably nod to slowing inflation in statement
Powell likely to be pressed on outlook for the labor market

By Steve Matthews

(Bloomberg) -- Federal Reserve officials are likely to move closer to lowering interest rates from a two-decade high this week by signaling a potential rate cut in September, though they may stop short of providing details beyond that.

The US central bank's Federal Open Market Committee will keep its benchmark rate in a range of 5.25% to 5.5%, a peak reached a year ago, at the conclusion of its two-day policy meeting Wednesday, according to economists surveyed by Bloomberg News. The decision will be announced via a post-meeting statement at 2 p.m. in Washington. Fed Chair Jerome Powell will hold a press conference 30 minutes later.

Policymakers are likely to acknowledge that inflation has made progress toward their 2% goal – a prerequisite for rate cuts – following tame readings on consumer prices for the month of June. With unemployment also edging higher, officials will probably indicate it's appropriate for policy to become less tight soon.

"I think that they are going to change the language in the statement to suggest a cut at the September meeting," said Subadra Rajappa, head of US rates strategy at Societe Generale. She pointed to recent comments from New York Fed President John Williams, who "has said that they are looking to move away from restrictive territory – so they could use that sort of language as well."

Rate Decision

All economists surveyed by Bloomberg are looking for no change in rates at this meeting. In their statement, policymakers are likely to highlight the improved inflation outlook. Instead of saying there has been "modest" progress, as they did in June, the FOMC could say there has been "further progress."

The committee could also say it has gained some additional confidence that inflation is moving to the 2% target, a signal that it expects rate cuts soon.



Source: Bloomberg



The Federal Reserve

การประชุมวันที่ 31 ก.ค. 2567



The Bank of Japan

การประชุมวันที่ 31 ก.ค. 2567



Bank of England

การประชุมวันที่ 1 ส.ค. 2567

สัปดาห์นี้มีการประชุมธนาคารกลางหลายแห่ง FED(31 ก.ค.) คาดยังคงอัตราดอกเบี้ยที่ 5.25-5.50% และรอฟังสัญญาณการลดอัตราดอกเบี้ยช่วงก.ย.-ธ.ค.67 ซึ่งคาดปีนี้อาจลดได้ 2-3 ครั้ง BOJ(31 ก.ค.) คาดจะมีการปรับขึ้นอัตราดอกเบี้ยและจะปรับลดขนาดมาตรการเข้าซื้อพันธบัตรรัฐบาลญี่ปุ่น (JGB) ลง BOE(1 ส.ค.) คาดจะยังคงอัตราดอกเบี้ยในรอบนี้

ครบ.เห็นชอบการปรับเงื่อนไขกองทุน ThaiESG ใหม่



เกณฑ์กองทุนรวมไทยเพื่อความยั่งยืน
Thailand ESG Fund (Thai ESG)



✦ ปรับปรุงเงื่อนไขเพื่อสิทธิประโยชน์ทางภาษี ✦

เงื่อนไขภาษี	ปัจจุบัน	ปรับปรุงใหม่ NEW!
วงเงิน*	ไม่เกิน 100,000 บาท ต่อคน/ปี	ขยายเป็น 300,000 บาทต่อคน/ปี
อัตราการลดหย่อน	ไม่เกิน 30% ของเงินได้	ไม่เกิน 30% ของเงินได้ (คงเดิม)
ระยะเวลาถือครอง	ไม่น้อยกว่า 8 ปี	ลดเป็นไม่น้อยกว่า 5 ปี
วิธีการนับ	นับจากวันที่ซื้อแบบวันชนวัน	นับจากวันที่ซื้อแบบวันชนวัน (คงเดิม)
ปีที่สามารถใช้สิทธิได้	พ.ศ. 2566 - 2575	พ.ศ. 2567 - 2569 (มาตรการ 3 ปี ประเมินผล หลังสิ้นสุดมาตรการ)

*ไม่นับรวมอยู่ในวงเงินกับจำนวน 5 แลนบาท ของการออมเพื่อเกษียณ/ระยะยาว ได้แก่ RMF/ SSF/ PVD/ กองทุนสงเคราะห์ครู/ กบข./ ประกันบำนาญ/ กอช.

ตามมติ ครม. เมื่อวันที่ 30 ก.ค. 67

สำนักงาน ก.ล.ด. secthailand.official @secthailand ThaiSEC_News thaisec_official ThaiSEC SEC Thailand www.sec.or.th 1207

ครบ. อนุมัติโครงการสินเชื่อ SME green productivity

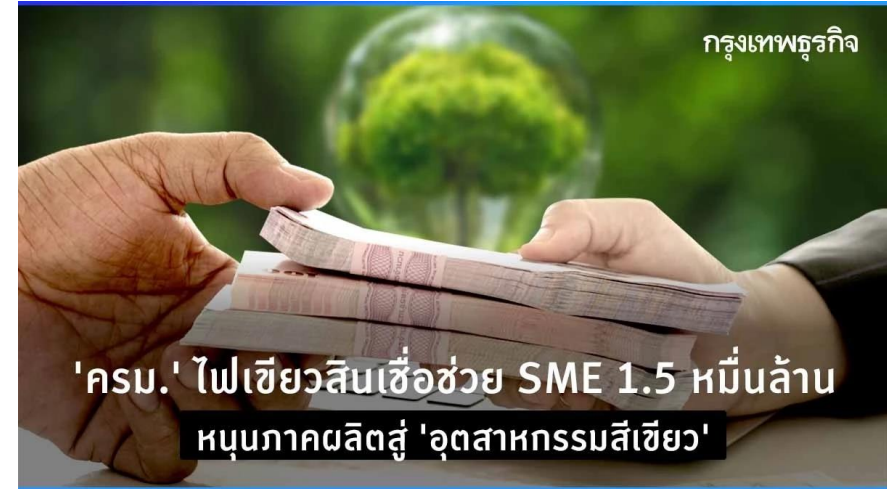

- วงเงินโครงการ 15,000 ล้านบาท
- วงเงินอนุมัติสินเชื่อสูงสุดต่อรายไม่เกิน 10 ล้านบาท อัตราดอกเบี้ยปีที่ 1-3 ร้อยละ 3 ต่อปี (รัฐบาลชดเชยอัตราดอกเบี้ยให้ รพว. ร้อยละ 3 ใน 3 ปีแรก) โดยปีที่ 4 เป็นต้นไปให้เป็นไปตามที่ รพว. กำหนด
- ระยะเวลากู้สูงสุดไม่เกิน 10 ปี (ปลอดชำระเงินต้นสูงสุดไม่เกิน 1 ปี)
- ผู้กู้สามารถใช้ประกันสินเชื่ออุตสาหกรรมขนาดย่อมค้ำประกันหรือใช้หลักทรัพย์ค้ำประกันตามที่ รพว. กำหนด
- มีระยะเวลาการดำเนินงานตั้งแต่วันที่คณะรัฐมนตรีมีมติเห็นชอบ โดยจะสิ้นสุดรับคำขอกู้ภายใน 30 ธันวาคม 2568 หรือจนกว่าวงเงินสินเชื่อร่วมในโครงการจะหมด

ประมาณการเศรษฐกิจไทย ปี 2567

ณ เดือนกรกฎาคม 2567

อัตราการขยายตัวทางเศรษฐกิจ (ร้อยละ)

2565 2.5 2566 1.9 2567f 2.7



การบริโภค

	2566	2567f
การบริโภคภาคเอกชน	7.1	4.5
การบริโภคภาครัฐ	-4.6	1.2

การลงทุน

	2566	2567f
การลงทุนภาคเอกชน	3.2	3.6
การลงทุนภาครัฐ	-4.6	1.0

อัตราเงินเฟ้อ

	2566	2567f
อัตราเงินเฟ้อทั่วไป	1.2	0.6
อัตราเงินเฟ้อพื้นฐาน	1.3	0.5

การค้าระหว่างประเทศ

	2566	2567f
ปริมาณส่งออกสินค้าและบริการ	2.1	5.1
ปริมาณนำเข้าสินค้าและบริการ	-2.3	4.5

ดุลการค้า

	2566	2567f
มูลค่าสินค้าส่งออกในรูป USD	-1.7	2.7
มูลค่าสินค้านำเข้าในรูป USD	-3.1	3.1

ดุลบัญชีเดินสะพัด

	2566	2567f
ดุลบัญชีเดินสะพัด	7.0	11.0

หมายเหตุ: ข้อมูลอัตราการขยายตัวของมูลค่าแท้จริง (Real term) ขยายมี อัตราการขยายตัวของมูลค่าส่งออกและนำเข้าสินค้าที่คิดจาก USD term ตามระบบ BOP

สำนักงานเศรษฐกิจการคลัง กระทรวงการคลัง



เศรษฐกิจไทยปี 2567 คาดว่าจะขยายตัวได้อย่างต่อเนื่องที่ร้อยละ 2.7 ต่อปี เร่งขึ้นจากปี 2566 ที่ขยายตัวร้อยละ 1.9 ต่อปี

Growth (%yoy)	2565	2566	2567f			
			ณ เม.ย. 67	ณ ก.ค. 67	เทียบค่าครั้งก่อน	ช่วงคาดการณ์
Real GDP	2.5	1.9	2.4	2.7	▲	2.2 ถึง 3.2
- Real Private Consumption	6.2	7.1	3.5	4.5	▲	4.0 ถึง 5.0
- Real Public Consumption	0.1	-4.6	1.9	1.2	▼	0.7 ถึง 1.7
- Real Private Investment	4.7	3.2	3.7	3.6	▼	3.1 ถึง 4.1
- Real Public Investment	-3.9	-4.6	0.6	1.0	▲	0.5 ถึง 1.5
- Real Exports of goods and services	6.1	2.1	4.0	5.1	▲	4.6 ถึง 5.6
- Real Imports of goods and services	3.6	-2.3	2.8	4.5	▲	4.0 ถึง 5.0
Trade Balance (Bil.\$)	13.5	17.0	14.4	16.2	▲	14.9 ถึง 17.5
- Export of goods (in USD)	5.4	-1.7	2.3	2.7	▲	2.2 ถึง 3.2
- Import of goods (in USD)	14.0	-3.1	3.4	3.1	▼	2.6 ถึง 3.6
Current Account (Bil.\$)	-15.7	7.0	9.3	11.0	▲	8.4 ถึง 13.6
- Current Account (%GDP)	-3.2	1.4	1.8	2.4	▲	1.9 ถึง 2.9
Headline Inflation	6.1	1.2	0.6	0.6	■	0.1 ถึง 1.1
Core Inflation	2.5	1.3	0.8	0.5	▼	0.0 ถึง 1.0

หน่วย : ล้านเหรียญสหรัฐ	มิ.ย. 2567	ม.ค. - มิ.ย. 2567
มูลค่าการส่งออก	24,796.6 -0.3%	145,290.0 +2.0%
มูลค่าการนำเข้า	24,578.5 +0.3%	150,532.6 +3.0%
ดุลการค้า	+218.0	-5,242.7

สินค้าเกษตร
กลับมาหดตัว

เดือนมิถุนายน 2567
2,511.6 ล้านเหรียญสหรัฐ
(90,427 ล้านบาท)
↓ -2.2%

6 เดือนแรกของปี 2567
14,972.4 ล้านเหรียญสหรัฐ
(535,817 ล้านบาท)
↑ +7.6%

สินค้าอุตสาหกรรมเกษตร
หดตัวในรอบ 3 เดือน

เดือนมิถุนายน 2567
1,875.8 ล้านเหรียญสหรัฐ
(67,535 ล้านบาท)
↓ -4.8%

6 เดือนแรกของปี 2567
11,546.7 ล้านเหรียญสหรัฐ
(412,767 ล้านบาท)
↓ -1.9%

สินค้าอุตสาหกรรม
ขยายตัว 3 เดือนต่อเนื่อง

เดือนมิถุนายน 2567
19,442.2 ล้านเหรียญสหรัฐ
(699,990 ล้านบาท)
↑ +0.3%

6 เดือนแรกของปี 2567
113,537.1 ล้านเหรียญสหรัฐ
(4,055,441 ล้านบาท)
↑ +2.0%

สินค้าเกษตรและอุตสาหกรรมเกษตร			สินค้าอุตสาหกรรม		
สินค้า	%YoY		สินค้า	%YoY	
	มิ.ย. 67	ม.ค. - มิ.ย. 67		มิ.ย. 67	ม.ค. - มิ.ย. 67
ข้าว	+96.6	+48.1	รถยนต์ อุปกรณ์และส่วนประกอบ	+13.5	-0.3
ยางพารา	+28.8	+30.6	เครื่องคอมพิวเตอร์ อุปกรณ์และส่วนประกอบ	+22.0	+23.2
อาหารสัตว์เลี้ยง	+13.1	+26.6	เครื่องจักรกลและส่วนประกอบ	+7.2	+12.4
ไก่แปรรูป	+4.0	+6.2	เครื่องโทรศัพท์ อุปกรณ์และส่วนประกอบ	+20.1	+43.0
ผลไม้กระป๋องและแปรรูป	+6.0	+15.6	ผลิตภัณฑ์ยาง	-7.9	-4.0
ไขมันและน้ำมันจากพืชและสัตว์	+147.7	-20.1	เม็ดพลาสติก	-6.3	-4.1
ผลไม้สด แช่เย็น แช่แข็ง และแห้ง	-37.8	-6.0	เคมีภัณฑ์	-5.5	-6.6
น้ำตาลทราย	-51.9	-37.5	แผงวงจรไฟฟ้า	-21.4	-13.0
เครื่องดื่ม	-9.5	+2.5	เหล็ก เหล็กกล้าและผลิตภัณฑ์	-24.2	+14.0
ไก่สดแช่เย็นแช่แข็ง	-13.4	-3.4	เครื่องยนต์สันดาปภายในแบบลูกสูบและส่วนประกอบ	-54.2	-16.2

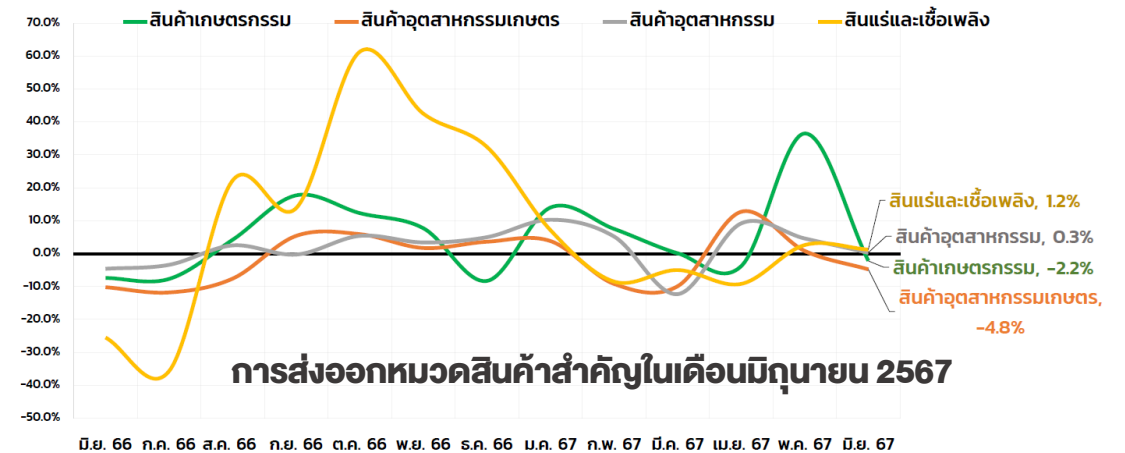



‘พีระพันธ์’ ยกร่าง กม.ใหม่ ยุบทั้งพ.ร.บ.กองทุนน้ำมัน-ตั้งคณะกรรมการร่วมคลังตรึงดีเซล 33 บ.

- ในการแถลงข่าวล่าสุดของนายพีระพันธ์ุ สาสิรัฐวิภาค รองนายกรัฐมนตรีและรมว.พลังงาน ยอมรับว่าการแก้ปัญหาราคาน้ำมันในระยะต่อไปต้องแก้ไขกฎหมายเพื่อให้อำนาจกองทุนน้ำมัน เชื้อเพลิงและกระทรวงพลังงานกำหนดราคาน้ำมันได้ ซึ่งรวมถึงการกำหนดอัตราภาษีและเงินที่จะนำส่งเข้าสู่กองทุนน้ำมันฯ ได้ ซึ่งการแก้ไขกฎหมายอยู่ระหว่างการจัดทำร่างกฎหมายเพื่อเสนอต่อที่รัฐสภาฯ แต่ในระยะสั้นก็ยังคงจำเป็นที่จะต้องขอให้กระทรวงการคลังพิจารณาลดภาษีสรรพสามิตน้ำมันดีเซลลงเพื่อไม่ให้กองทุนน้ำมันฯ ต้องมีหนี้สินเพิ่มขึ้นจนบริหารจัดการไม่ได้
- อย่างไรก็ตามหากต้องมีการลดภาษีสรรพสามิตเพื่อรักษาระดับราคาน้ำมันดีเซลก็จะส่งผลกระทบต่อการจัดเก็บรายได้ของรัฐเพราะภาษีสรรพสามิตน้ำมันถือว่าเป็นรายได้ที่สำคัญอีกส่วนหนึ่งของรัฐบาลเช่นกัน

<https://www.bangkokbiznews.com/business/economic/1137742>

กระทรวงพลังงาน เตรียมยกเลิก พ.ร.บ.กองทุนน้ำมันฯ พ.ศ. 2562 พร้อมร่างกฎหมายฉบับใหม่ขึ้นมาใช้แทน ซึ่งจะครอบคลุมทั้งการใช้เงินกองทุนน้ำมันเชื้อเพลิง และการตั้งอำนาจด้านกำหนดเพดานภาษีน้ำมันกลับคืนมา คาดร่าง พ.ร.บ.ใหม่จะเสร็จภายในปีนี้ รัฐบาลต้องการตรึงเพดานภาษีน้ำมัน และลดการเก็บภาษีซ้ำซ้อน เพื่อช่วยเหลือค่าครองชีพประชาชน **จะเป็นลบกับหุ้น** **โรงกลั่นน้ำมัน (TOP, SPRC, BCP) และสถาบันบริการ** **น้ำมัน (OR, PTG, SUSCO)**

PRICE STRUCTURE OF PETROLEUM PRODUCT IN BANGKOK

26-Jul-24

UNIT: BAHT/LITRE	EX-REFIN.	EXCISE TAX	M. TAX	OIL FUND	CONSV. FUND	WHOLESALE (WS)	VAT (WS)	WS&VAT	MARKETING MARGIN	VAT (MM)	RETAIL	Tax	% Tax / retail Price
ULG95	21.8332	6.5000	0.6500	10.2800	0.0500	39.3132	2.7519	42.0651	3.9018	0.2731	46.24	9.9519	21.5%
GASOHOL95 E10	22.0639	5.8500	0.5850	3.7000	0.0500	32.2489	2.2574	34.5063	3.5922	0.2515	38.35	8.7424	22.8%
GASOHOL91	21.6154	5.8500	0.5850	3.7000	0.0500	31.8004	2.2260	34.0264	3.6950	0.2586	37.98	8.7110	22.9%
GASOHOL95 E20	22.5939	5.2000	0.5200	1.7100	0.0500	30.0739	2.1052	32.1791	3.7952	0.2657	36.24	7.8752	21.7%
GASOHOL95 E85	28.0737	0.9750	0.0975	1.0600	0.0500	30.2562	2.1179	32.3741	3.3793	0.2366	35.99	3.2404	9.0%
H-DIESEL B7	22.9537	5.9900	0.5990	-1.0600	0.0500	28.5327	1.9973	30.5300	2.2523	0.1577	32.94	8.6363	26.2%
H-DIESEL B20	24.5955	5.1530	0.5153	-1.0600	0.0500	29.2538	2.0478	31.3016	1.5312	0.1072	32.94	7.7661	23.6%
FO 600 2%S	18.4907	0.6400	0.0640	0.0600	0.0500	19.3047	1.3513	20.6560				2.1053	
FO 1500 2%S	17.8442	0.6400	0.0640	0.0600	0.0500	18.6582	1.3061	19.9643				2.0601	
LPG (BAHT/KILOGRAM)	22.7107	2.1700	0.2170	-4.1798	0.0000	20.9179	1.4643	22.3822	3.2566	0.2280	25.87	3.8513	14.9%

UNIT: BAHT /LITRE	2022	2023	2024	Dec-23	Jan-24	Feb-24	Mar-24	Apr-24	May-24	Jun-24	1-26 Jul 24
AVERAGE MARKETING MARGIN OFG	1.78	2.39	2.35	2.52	2.30	2.38	2.29	2.28	2.44	2.34	2.45
AVERAGE MARKETING MARGIN OFD	1.27	1.89	1.92	1.97	1.81	2.04	1.98	1.85	1.94	1.85	1.99
GROSS REFINERY MARGIN *	3.65	2.35	1.88	2.39	2.70	2.85	2.07	1.45	1.19	1.45	1.43

กลยุทธ์ลงทุนโดย DAOL



DAOL Portfolio Accumulated Return

30-Jul-24

DAOL Portfolio Accumulated Return

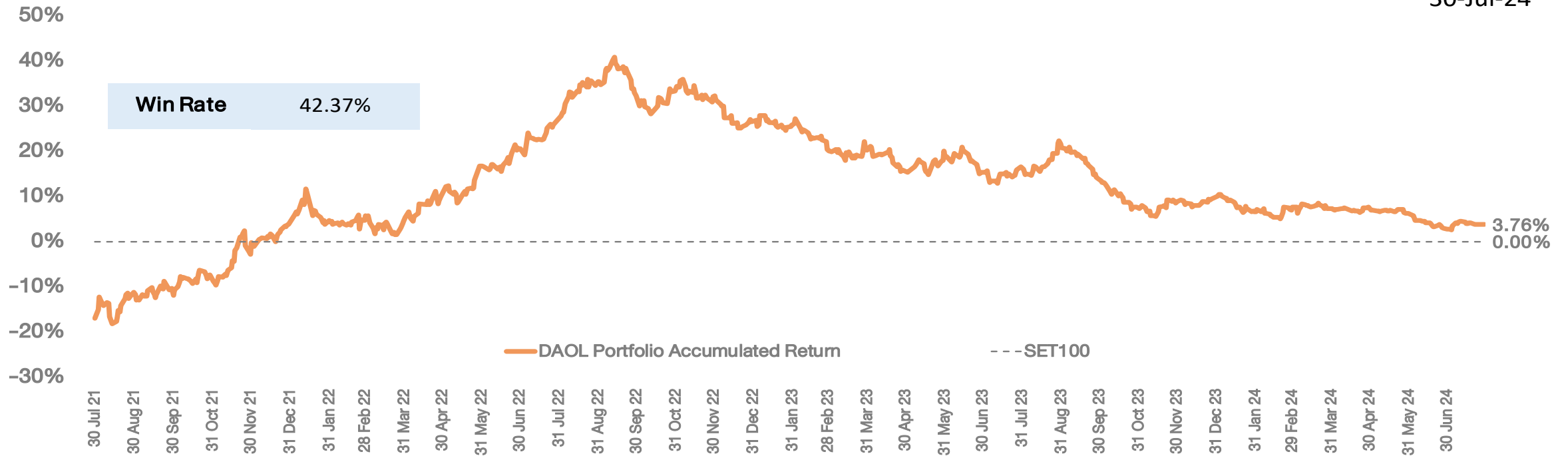

*หมายเหตุ: มูลค่าเริ่มต้นของพอร์ต ณ วันที่ 30 ก.ค. 64 อิงจากมูลค่าพอร์ต Skynet จากนั้นปรับวิธีการซื้อขายโดยใช้ราคาเปิด (ATO) ของทั้งการซื้อและขายเพื่อให้การ Action เป็นไปตามกลยุทธ์ที่วางไว้มากที่สุด

30/7/2024 0:00

Market Price

DAOL Portfolio	SECTOR	%Hold	Cost	Vol	Cost Value	CLOSE	Market Value	Gain/Loss	%Gain/Loss
GULF	ENERG	10%	47.00	2,200	103,400	48.25	106,150.00	2,750.00	2.66%
PTTEP	ENERG	10%	146.00	700	102,200	142.00	99,400.00	(2,800.00)	-2.74%
SET						1308.09			
Total CASH		20%			205,600		205,550	(50)	
		80%					832,094		
Total Portfolio							1,037,644		3.76%



กลยุทธ์

- ดัชนีฯ ยังต้อง พิสูจน์ตัวเองว่าจะ rebound ได้จริงหรือไม่ เพราะวานนี้ ถ้าไม่รวม DELTA ดัชนีฯ จะติดลบราว 7 จุด ทำให้ ต้องเผื่อใจ กับตลาดไว้บ้าง..... กลยุทธ์วันนี้ เล่น ค่อนข้างยาก แต่รวมๆ เราให้เป็น “ถือ” ไว้ ก่อน เพื่อรอดูผลประชุม FOMC คืบนี้ ที่คาด ว่าน่าจะออกมาดีต่อตลาด



พอร์ตหุ้น DAOL

- พอร์ตหุ้นวันนี้ เรานำ PTTEP ออก
- หุ้นในพอร์ต GULF(10%)



Theme ลงทุน

- หุ้นที่เป็น high dividend เราแนะนำสะสม PTT และ ADVANC
- ดัชนีฯ หากประคองตัวเหนือ 1300 จุดได้ หุ้นที่อยู่ใน List ที่น่า เก่งกำไร คือ SCB, BDMS, HMPRO และ GULF โดยเราตัด PTTEP ออก เนื่องจากสถานการณ์เปลี่ยน(ในทางลบ)



- หุ้นกลุ่มเทคโนโลยี สหรัฐฯ ลงแรง อาจมีผลกระทบมาถึงหุ้นอิเล็กทรอนิกส์ของไทยวันนี้ หลังจาก DELTA, HANA, KCE วานนี้ ปรับตัวขึ้นค่อนข้างแรง



source : Bloomberg

Dividend

ADVANC

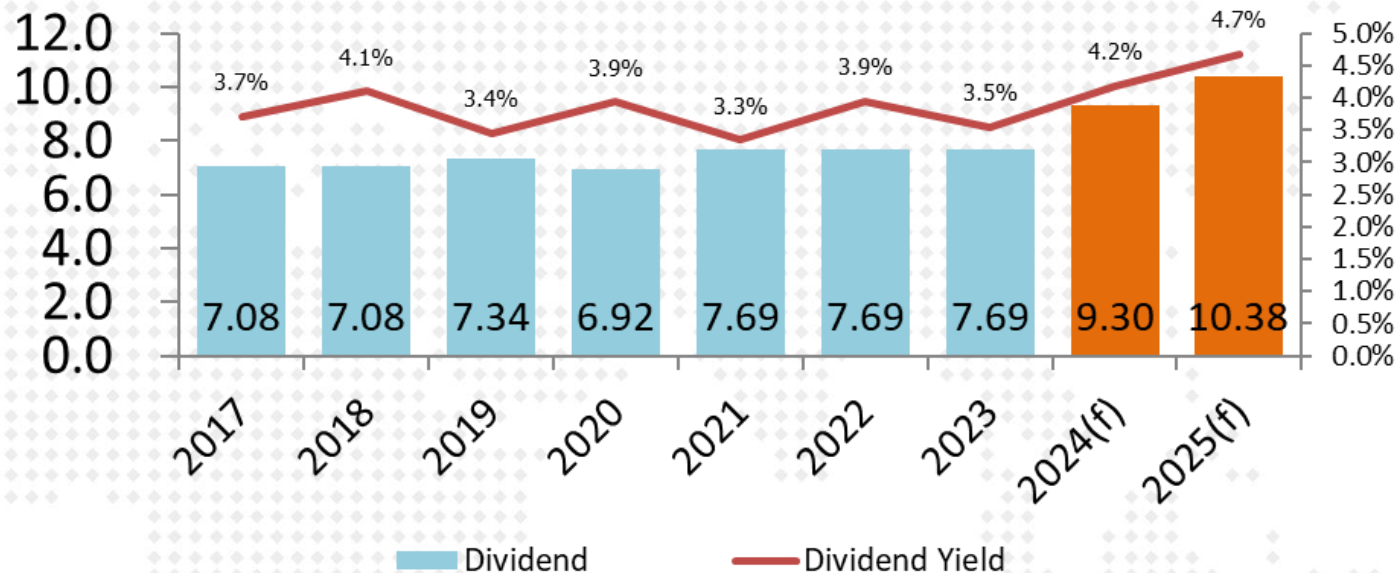



TECHNICAL VIEW

DAOL SEC

31 July 2024 # 142

SET : ยังอยู่ในโหมดผันตัว ที่มีโอกาสสลับย่อระหว่างทาง

แนวรับ 1300-1304

แนวต้าน 1313-1318

SET50 Index Futures

S50U24

OSP

SIS

แนวโน้ม : แกว่งตัวผันผวน

กลยุทธ์

ไม่มีสถานะ: Trading 814-820
สถานะ: Long : ปิด หากหลุด 811
สถานะ: Short : ทิ้ง หากหลุด 811

แนวรับ 23.40-23.60

แนวรับ 23.70-24.00

แนวต้าน 24.20-24.60

แนวต้าน 24.60-25.00

Cut Loss < 23.30

Cut Loss < 23.40

แนวรับ 814, 811, 809

แนวต้าน 820, 823, 826

Analyst: Phannapa Kemasurat (Reg. no. 060110)

Disclaimer: บัญชีวิเคราะห์ฉบับนี้จัดทำขึ้นโดยบริษัทหลักทรัพย์ ดาโอ (ประเทศไทย) จำกัด (มหาชน) มีวัตถุประสงค์เพื่อนำเสนอและเผยแพร่บัญชีวิเคราะห์ให้เป็นข้อมูลประกอบการตัดสินใจของนักลงทุนทั่วไป โดยจัดทำขึ้นบนพื้นฐานของข้อมูลที่ได้เปิดเผยต่อสาธารณชนอันเชื่อถือได้ และมีได้มีจุดมุ่งหมายหรือชี้แนะให้ซื้อหรือขายหลักทรัพย์แต่อย่างใด ดังนั้นบริษัทหลักทรัพย์ ดาโอ (ประเทศไทย) จำกัด (มหาชน) จะไม่รับผิดชอบต่อความเสียหายใดๆ ที่เกิดขึ้นจากการใช้บัญชีวิเคราะห์ฉบับนี้ทั้งทางตรงและทางอ้อม และขอให้นักลงทุนใช้ดุลพินิจพิจารณาอย่างรอบคอบก่อนการตัดสินใจลงทุน

News Comment

(+) GUNKUL (ซื้อ/เป้า 5.00 บาท) รับงานขายอุปกรณ์ไฟฟ้าให้ภาครัฐมูลค่า 700 ล้านบาท

Results Review

(+) PTTEP (ซื้อ/เป้า 180.00 บาท) กำไร 2Q24 สูงกว่าคาด; จ่ายปันผล 4.5 บาทสำหรับผลประกอบการ 1H24

Company Update

(-) AOT (ซื้อ/ปรับเป้าลงเป็น 72.00 บาท) ยกเลิกตั๋วฟรันทัวร์ กระทบมากกว่าที่เราประเมินเล็กน้อย

(-) ERW (ปรับลงเป็น ก้อ/ปรับเป้าลงเป็น 4.20 บาท) กำไรปกติ 2Q24E เพิ่มขึ้น YoY ได้เล็กน้อย

เพราะค่าใช้จ่ายกดดัน

“ D-day หุ้นไทย จะขึ้นบกหรือตกน้ำ ดูที่วันไหน ? ”

ประเด็นวิเคราะห์วันนี้

- ดัชนีฯ ยังขึ้นยาก เพราะต้องรอความชัดเจนของ 2 event ก่อน
- หุ้นเทคฯอเมริกาเร่งแรงกดดันหุ้นอิเล็กทรอนิกส์ไทยตามรีปล่าว?
- เตรียมลุ้นผลประชุม Fed ออกคืบนี้?
- ทำไมมูลค่าตลาดหุ้นไทยร่วงจน(เกือบ)เสีย ตำแหน่งผู้นำอันดับ 2 ในตลาดหุ้นอาเซียน ?
- ประชุม Politburo มีประเด็นอะไรน่าสนใจบ้าง?
- EA ยังไม่จบบอร์ดชื่อดังลาออกหลังรับตำแหน่งแค่ 14 วัน

D-day หุ้นไทย จะขึ้นบกดหรือตกน้ำ ดูที่วันไหน ?

SET Index เราเกือบ จะเสียตำแหน่ง Market Cap อันดับสอง จากบทความ โดย Bloomberg เมื่อ 27 ก.ค.67 ระบุว่า น่าจะมาจากปัจจัยทั้งการเมืองและเศรษฐกิจ รวมทั้งความเชื่อมั่นที่นักลงทุนมีต่อตลาดหุ้นที่ลดลง

31-July-24

- ❑ 31 ก.ค. ประชุม FOMC ถ้า Fed บอกชัดเจนว่า จะลดดอกเบี้ยเดือน ก.ย. ตลาดจะดีขึ้นไปเลย
- ❑ 14 ส.ค. จะเป็นทั้งวันชี้ชะตานายกฯ (โดยศาลรัฐธรรมนูญ) และวันส่งบวันสุดท้าย ถ้าออกมาดี โดยเฉพาะนายกฯ (อยู่ต่อ=ดี) ดัชนีฯ ก็น่าจะปรับตัวขึ้นได้อย่างมีนัยยะสำคัญ



6 มิถุนายน 1944 เป็นวันที่ทหารกองกำลังสัมพันธมิตร 156,000 นาย ส่วนใหญ่เป็นทหารอเมริกัน อังกฤษ และแคนาดา ยกพลขึ้นบกที่หาดนอร์ม็องดีเพื่อเริ่มปฏิบัติการปลดปล่อยประเทศที่ถูกนาซียึดครอง จึงเรียกว่าวันดีเดย์ (D-Day) ย่อมาจาก Deliverance Day ถือเป็นปฏิบัติการโจมตีสะเทือนน้ำสะเทือนบกครั้งใหญ่ที่สุดในประวัติศาสตร์โลก

<https://thestandard.co/onthisday06061944/#:~:text=6%20มิถุนายน%201944%20เป็นวัน,ประวัติศาสตร์โลก%20เฉพาะวันแรก>

เราประเมินว่า ตลาดกำลังเคลียร์ปัญหาไปที่ละเปราะ โดยจุด Check point หรือวันชี้ทิศทางตลาดหุ้น ที่สำคัญๆ ในช่วงนี้ และอาจทำให้ดัชนีฯ ขึ้นหรือลงแรง จะมี 2 วัน



Singapore, Malaysia Set to Surpass Thailand by Market Value

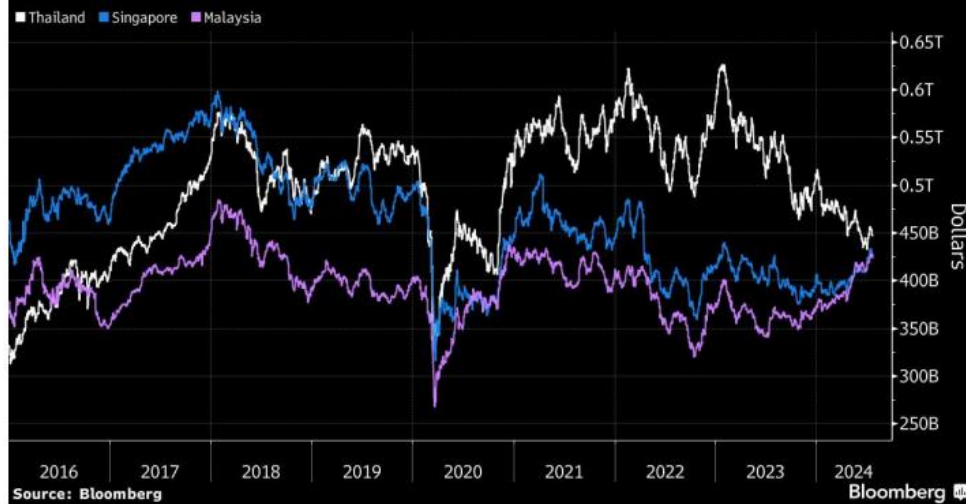

Thai Stocks Are Now Cheaper Than Malaysian Peers



- ไทยกำลังสูญเสียตำแหน่งตลาดหลักทรัพย์ใหญ่เป็นอันดับ 2 ในเอเชียตะวันออกเฉียงใต้ให้กับสิงคโปร์และมาเลเซียจากปัจจัยหลายประการ
- ความไม่สงบทางการเมือง ความกังวลด้านเศรษฐกิจ และการที่บริษัทจดทะเบียนทำผิดกฎ ได้ลดความเชื่อมั่นของนักลงทุนในประเทศไทย
- นักลงทุนต่างชาติจึงขายหุ้นไทย และลงทุนในตลาดหุ้นมาเลเซียและสิงคโปร์แทน
- การที่หุ้นไทยมี valuation ต่ำ ยังไม่เพียงพอที่จะดึงดูดนักลงทุนต่างชาติให้เข้ามาลงทุน



ไทม์ไลน์คดียุบพรรคก้าวไกล และคดีถอดถอนนายกฯ



1



คดีคุณสมบัตินายกฯ

ศาล รธน.ยังไม่สรุปคดี
คุณสมบัตินายกฯ และมึ
การนัดฟังคำวินิจฉัยคดี
คุณสมบัตินายกฯ อีก
ครั้ง 14 ส.ค. 67

นัดครั้งถัดไป
14 ส.ค. 67

2



คดียุบพรรคก้าวไกล

ศาล รธน.ปิดประตูไต่
สวน คดีก้าวไกลล้ม
ล้างการปกครอง นัด
ฟังคำวินิจฉัย 7 ส.ค.นี้
บ่ายสามโมงเป็นต้นไป

นัดครั้งถัดไป
7 ส.ค. 67

3



คดีม.112 ทักษิณ ชินวัตร

ศาลอาญาประทับฟ้อง
และอนุมัติให้ปล่อยตัว
ชั่วคราว ยื่นหลักประกัน
5 แสนบาทพร้อมวาง
หนังสือเดินทางห้ามจำเลย
ออกนอกประเทศ

นัดครั้งถัดไป
19 ส.ค. 67

4



สว. ระดับประเทศ

กกต.ประกาศรับรอง
200 สว. และ สำรอง 100
คนเรียบร้อยแล้ว



3 คดีใหญ่ทางการเมือง : Scenario Analysis

คดียุบพรรคก้าวไกล

อัยการสูงสุดมีคำสั่งฟ้อง ทักษิณ ผิด มาตรา 112 -พ.ร.บ.คอมพ์

40 สว.ยื่นศาลรัฐธรรมนูญถอด นายกเศรษฐา

1. ยุบพรรค นายกฯรอด ทักษิณรอด
- การบริหารต่อเนื่อง
 - ภาพรวมตลาดจะชัดเจนขึ้น
 - เสี่ยงของรัฐบาลจะแข็งแกร่งกว่าเดิม

3. ยุบพรรค นายกฯรอด ทักษิณไม่รอด
- บริหารต่อเนื่อง
 - ความรุนแรงทางการเมืองลดลง หรืออาจไม่มีความรุนแรง

6. ไม่ยุบพรรค นายกฯไม่รอด ทักษิณไม่รอด
- ไม่ติดต่อ SET เนื่องจากนโยบายก้าวไกลลดความเหลื่อมล้ำ
 - อาจมีการเปลี่ยนรัฐบาล

2. ยุบพรรค นายกฯไม่รอด ทักษิณไม่รอด
- เกิดสุญญากาศ จะต้องรอดูว่ารัฐบาลจะไปต่อได้หรือไม่
 - อาจมีนายกใหม่จากพรรคอื่น(?) หรือ รัฐบาลรักษาการ
 - ไม่สามารถออกมาตรการใหม่ๆได้
 - ลบต่อตลาด

4. ยุบพรรค นายกฯไม่รอด ทักษิณรอด
- ความเสี่ยงในดานการบริหาร
 - อาจมีการประท้วงเรื่องการหานายกคนใหม่

7. ไม่ยุบพรรค นายกฯรอด ทักษิณไม่รอด
- รัฐบาลไม่เปลี่ยนแปลง การยื้อยุจะน้อยลง
 - รัฐบาลบริหารง่ายขึ้น นายกสามารถแสดงศักยภาพได้เต็มที่

5. ไม่ยุบพรรค นายกฯรอด ทักษิณไม่รอด
- ไม่เปลี่ยนแปลง
 - ความเสถียรภาพของรัฐบาลจะน้อยกว่า case 1

8. ไม่ยุบพรรค นายกฯไม่รอด ทักษิณรอด
- ลบต่อตลาดหุ้น
 - ต้องมีนายกคนใหม่
 - มีความเป็นไปได้ว่าก้าวไกลจะกลับมาเป็นรัฐบาล

แกะงู โตรนาสที่ 2 ของธนาคาร

Preview of Preview : หุ้นไทยดีดงวดนี้ (2Q)

ประเมินกำไร 2Q-2024

21-Jul-24

source : Bloomberg

รวบรวมโดย DAOL Strategy

	2Q-24(f)	1Q-24	2Q-23	Growth YoY	Growth QoQ	Market	2024 (f)	12M % of Full year forecast
GULF	5,927	3,499	2,885	105.4%	69.4%	SET	18,397	51%
MINT	3,606	1,146	3,255	10.8%	214.6%	SET	8,160	58%
GPSC	1,542	864	309	398.6%	78.5%	SET	5,204	46%
3BBIF	1,493	1,089	67	2,139.5%	37.0%	SET	5,880	44%
PSL	594	409	286	107.8%	45.1%	SET	1,431	70%
AMATA	592	464	313	88.8%	27.6%	SET	2,317	46%
GFPT	528	466	349	51.4%	13.4%	SET	1,714	58%
TFG	457	174	69	564.3%	163.1%	SET	1,725	37%
AURA	364	275	200	82.5%	32.5%	SET	988	65%
TVO	357	308	35	912.7%	15.6%	SET	1,331	50%
STEC	325	12	154	111.5%	2,641.7%	SET	437	77%
PLANB	259	181	227	13.8%	42.7%	SET	1,092	40%
INETREIT	116	46	75	55.1%	153.3%	SET	357	45%
SAV	104	94	83	25.1%	10.6%	SET	440	45%
LPN	97	84	87	11.4%	16.1%	SET	342	53%
PLUS	85	13	62	38.0%	565.0%	SET	249	39%
KCG	79	72	51	55.6%	10.3%	SET	356	42%
EKH	70	56	26	166.3%	24.9%	SET	300	42%
AU	60	54	43	39%	10.8%	MAI	222	51%
AMANAH	55	12	34	62.1%	360.7%	SET	200	34%
TBN	20	8	13	57.4%	153.0%	MAI	--	#VALUE!

2Q-24(f)

PTT	26,712
PTTEP	20,853
KBANK	11,235
BBL	10,690
SCB	9,493
KTB	9,484
ADVANC	8,433
GULF	5,927
CPALL	5,825
TTB	5,226
AOT	4,644
DELTA	4,583
CPF	4,521
TOP	4,183
CPN	4,121
SCC	3,682
MINT	3,606
INTUCH	3,412
BDMS	3,376
OR	3,358
DIF	2,907
CPAXT	2,129
CRC	2,043
RATCH	2,036
BH	1,883
TCAP	1,708
TISCO	1,670
HMPRO	1,610
GPSC	1,542
3BBIF	1,493
SCGP	1,468
MTC	1,415
SAWAD	1,306
SIRI	1,262

Preview of Preview : หุ่นตัวไหนดีงวดนี้ (2Q)

ประเมินกำไร 2Q-2024

21-Jul-24

source : Bloomberg

รวบรวมโดย DAOL Strategy

	2Q-24(f)	1Q-24	2Q-23	Growth YoY	Growth QoQ	Market	2024 (f)	12M % of Full year forecast
SCB	9,493	11,281	11,868	-20.0%	-15.8%	SET	43,862	47%
KTB	9,484	11,078	10,156	-6.6%	-14.4%	SET	39,265	52%
TCAP	1,708	1,762	1,777	-3.9%	-3.1%	SET	6,959	50%
TISCO	1,670	1,733	1,854	-9.9%	-3.6%	SET	6,837	50%
HMPRO	1,610	1,713	1,620	-0.6%	-6.0%	SET	6,894	48%
SCGP	1,468	1,725	1,485	-1.1%	-14.9%	SET	6,060	53%
SIRI	1,262	1,315	1,621	-22.2%	-4.1%	SET	4,819	53%
LH	1,174	1,231	1,450	-19.0%	-4.6%	SET	6,602	36%
KKP	1,140	1,506	1,408	-19.1%	-24.3%	SET	5,659	47%
TOA	651	804	741	-12.1%	-19.0%	SET	2,708	54%
COM7	651	822	704	-7.6%	-20.8%	SET	3,013	49%
NER	444	454	457	-2.9%	-2.1%	SET	1,889	48%
AWC	395	1,605	1,122	-64.8%	-75.4%	SET	2,475	81%
LHHOTEL	361	448	386	-6.4%	-19.3%	SET	1,407	57%
STANLY	301	503	315	-4.4%	-40.2%	SET	1,715	47%
THANI	282	343	425	-33.7%	-17.8%	SET	1,342	47%
SVI	250	318	281	-11.1%	-21.4%	SET	1,197	47%
JMT	215	418	551	-61.1%	-48.7%	SET	1,805	35%
BAREIT	205	206	210	-2.5%	-0.3%	SET	819	50%
SAT	156	187	223	-30.1%	-16.6%	SET	803	43%
ACE	144	255	316	-54.4%	-43.6%	SET	1,369	29%
WHAIR	144	144	148	-2.8%	-0.2%	SET	557	52%
RBF	135	172	153	-12.3%	-21.7%	SET	760	40%
ASK	124	174	337	-63.2%	-28.7%	SET	752	40%
BBIK	53	69	67	-21.7%	-23.9%	MAI	325	37%
SAFE	48	67	52	-7.8%	-28.0%	SET	251	46%
THCOM	29	288	457	-93.8%	-90.1%	SET	239	132%
WARRIX	20	20	21	-4.6%	-1.1%	MAI	159	25%
D	15	19	18	-15.4%	-19.0%	MAI	60	56%

งบ 2Q-24 หุ้กลุ่มธนาคาร ที่ส่งครบแล้ว (19 ก.ค.24)

	4Q-22	1Q-23	2Q-23	3Q-23	4Q-23	1Q-24	2Q-24	2Q-24(f)	คาด	คาด			
							Last Actual	Estimate next Q	Forecast Period	QoQ	YoY		
BBL	9,347	7,569	10,129	11,294	11,350	8,863	10,524	11,807	2024:S1	10,690	09/24 Q3	-9%	-6%
KBANK	9,929	3,191	10,741	10,994	11,282	9,388	13,486	12,653	2024:S1	11,235	09/24 Q3	-11%	0%
KTB	8,170	8,109	10,067	10,156	10,282	6,111	11,078	11,195	2024:S1	9,484	09/24 Q3	-15%	-8%
BAY	7,010	7,391	8,676	8,425	8,096	7,732	7,543	8,209	2024:S1	--	09/24 Q3	--	--
SCB	10,976	7,143	10,995	11,868	9,663	10,995	11,281	10,014	2024:S1	9,493	09/24 Q3	-5%	-2%
TTB	1,917	3,847	4,295	4,566	4,735	4,867	5,334	5,356	2024:Q2	5,226	09/24 Q3	-2%	10%
TISCO	1,798	1,809	1,793	1,854	1,874	1,780	1,733	1,749	2024:Q2	1,670	09/24 Q3	-5%	-11%
KKP	1,471	1,430	2,085	1,408	1,281	670	1,506	769	2024:Q2	1,140	09/24 Q3	48%	-11%
CIMBT	201	99	830	539	367	-131	626	668	2024:S1	--	09/24 Q3	--	--
LHFG	761	345	670	532	543	352	399	491	2024:Q2	--	09/24 Q3	--	--

51,579	40,934	60,281	61,637	59,473	50,626	63,510	62,912	48,937	: เฉพาะที่มีภาคการณั
							40,600	-3%	: yoy
								-9%	: QoQ

40,934	60,281	61,637	59,473	50,626	63,510	62,912	: Actual
							2% : YoY
							-1% : QoQ

TASK COMPLETED

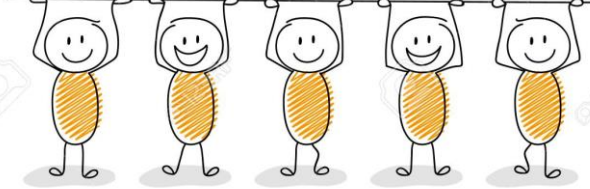

Source : Bloomberg

คาดการณ์กำไรหุ้นธนาคาร งวด 2Q-24

6-Jul-24

	Net Income (Quarter)	Net Income (Quarter)	Net Income (Quarter)	Net Income (Quarter)	Net Income (Quarter)	Net Income (Quarter)	Net Income (Quarter)	Net Income (Quarter)	Lastest Period	BES Net Income	6-Jul-24		
		3Q-22	4Q-22	1Q-23	2Q-23	3Q-23	4Q-23	1Q-24				คาด	คาด
									Last Actual	2Q-24(f) Estimate next Q	Forecast Period	QoQ	YoY
BBL	9,028	7,657	7,569	10,129	11,294	11,350	8,863	10,524	2024:Q1	10,702	06/24 Q2	2%	-5%
KBANK	10,044	10,574	3,191	10,741	10,994	11,282	9,388	13,486	2024:Q1	12,083	06/24 Q2	-10%	10%
KTB	7,301	8,450	8,109	10,067	10,156	10,282	6,111	11,078	2024:Q1	10,604	06/24 Q2	-4%	4%
BAY	12,737	8,070	7,391	8,676	8,425	8,096	7,732	7,543	2024:Q1	8,293	06/24 Q2	10%	-2%
SCB	9,157	10,309	7,143	10,995	11,868	9,663	10,995	11,281	2024:Q1	10,408	06/24 Q2	-8%	-12%
TTB	1,579	3,715	3,847	4,295	4,566	4,735	4,867	5,334	2024:Q1	5,244	06/24 Q2	-2%	15%
TISCO	1,730	1,771	1,809	1,793	1,854	1,874	1,780	1,733	2024:Q1	1,713	06/24 Q2	-1%	-8%
KKP	1,228	2,083	1,430	2,085	1,408	1,281	670	1,506	2024:Q1	1,245	06/24 Q2	-17%	-12%
CIMBT	442	696	99	830	539	367	-131	626	2024:Q1	--	06/24 Q2	--	--
LHFG	807	489	345	670	532	543	352	399	2024:Q1	--	06/24 Q2	--	--
	52,804	52,628	40,490	58,781	60,566	58,563	50,405	62,484		60,293			

60,293 : เฉพาะที่มีคาดการณ์
0% : yoy
-4% : QoQ

Source : Bloomberg

EA, NEX, BYD

DAOL SEC

28-Jun-24

(update 24-Jul-24)



รายชื่อ	ตำแหน่ง
นาย สมใจนิก เองตระกูล	ประธานกรรมการบริษัท, รักษาการประธานเจ้าหน้าที่บริหาร
นาย วุฒิเลิศ เจียรนิกกุลชัย	กรรมการ
นาย สมบูรณ์ อาหุณย์	กรรมการ
นาง อัญชลี ซาสีจันทร์	กรรมการ
นาย เจริญชัย ประเทืองสุขศรี	กรรมการ
นาย ชัชวาลย์ เจียรนวนนท์	กรรมการ
นาย วสุ กลมเกลี้ยง	กรรมการ
นาย ฉัตรพล ศรีประทุม	กรรมการ
พล.อ.อ. ชัยนันท์ ธรรมสุจริต	กรรมการอิสระ, ประธานคณะกรรมการตรวจสอบ
ม.ร.ว. บวรฉัตร ฉัตรชัย	กรรมการอิสระ, กรรมการตรวจสอบ
นาย สมภพ กีระสุนทรพงษ์	กรรมการอิสระ, กรรมการตรวจสอบ
นาย อมรศักดิ์ นพรัมภา	กรรมการอิสระ

- #หุ้นกู้ที่จะครบกำหนด 15 ส.ค. จำนวน 1.5 พันล้านบาท เรียกประชุม 9 ส.ค.67
- #หุ้นกู้ที่จะครบกำหนด 29 ก.ย. จำนวน 4.0 พันล้านบาท เรียกประชุม 14 ส.ค.

โดยจะปิดสมุดฯ 31 ก.ค.67

Energy Absolute Calls Bondholders Meetings Next Month

2024-07-26 06:37:47.54 GMT

(Bloomberg) -- Energy Absolute, a Thai renewables company facing allegations of fraud, has called meetings of holders of two separate series of bonds totaling 5.5 billion baht due over the next two months.

* A meeting of holders of 1.5 billion baht of notes due on Aug. 15 will be held on Aug. 9, according to a company statement on Thai Bond Market Association website

* Holders of 4 billion baht of notes due on Sept. 29 will meet on Aug. 14

* Company will close registration of bondholders for the meetings on July 31

พวา EA เลื่อนจ่าย B/E ห้วนลามคืบหนีหุ้ญ

DAOL SEC

Source - กัันหุ้ญ

Wednesday, July 24, 2024 at 08:05

#EA #กัันหุ้ญ - EA ราคาตั้งหนัก ๓๓๓/ลอร์ เหตุเลื่อนวันชำระคืน หนีตัว B/E 2 กอง "ASP-AIF1- ASP-DPLUS" กะกัันหุ้ญ จาก วันที่ 23 กรกฎาคม เป็น 9 สิงหาคมรวม 700 ล้านบาท ด้านบลจ.แอสเซท พลัส สันติติดตามชำระหนี้ใกล้ขีด โบรมห้วนกระทบความสามารถชำระคืนที่ครบคืบปี ด้าน "วสุ กลมเกลี้ยง" เก็บตัวเจียบ ไม่รับสาย KBANK ไม่ห้วนคืบหน้าปล่อยสินเชื่อ กรีนโลน

ความเคลื่อนไหวราคาหุ้น บริษัท พลังงานบริสุทธิ์ จำกัด (มหาชน) หรือ EA วานนี้ (23 ก.ค.67) ราคาร่วงกัันทีหลังจากเปิดซื้อขายได้ไม่นาน จากความกังวลความสามารถชำระหนี้ หลังจากบริษัทหลักทรัพย์จัดการกองทุน (บลจ.)แอสเซท พลัส แจ้งการเปลี่ยนกำหนดวันไ้ก่อนการชำระหนี้ของตัวแลกเงินของ EA จำนวน 2 กอง และเป็นกาแจ้ง กะกัันหุ้ญ โดยระหว่างวันราคาลงต่ำสุดที่ 3.54 บาท ลดลง 29.90% (ลอร์) ก่อนจะมาเปิดตลาดที่ 3.72 บาท ลดลง 1.33 บาท หรือ 26.34% มูลค่าซื้อขาย 2,293.57 ล้านบาท เลื่อนคืบหนี ASP-AIF1

เช้าวานนี้ บลจ.แอสเซท พลัส แจ้งผู้ถือหุ้น เรื่องการเปลี่ยนกำหนดวันไ้ก่อนการชำระหนี้ตัวแลกเงินของ EA ต่อกองทุนเปิด แอสเซทพลัส เอไอ ๓๓๓๓๓ 1 ห้ามขายผู้ ลงทุนรายย่อย (ASP-AIF1) ว่า สืบเนื่องจาก กองทุน ASP-AIF1 ได้ลงทุนในตัวแลกเงินระยะสั้นของ EA ที่ประสบปัญหาของผู้บริหารและกรรมการบริษัท EA ส่งผลสืบเนื่องมา และทำให้เกิดการเปลี่ยนวันกำหนดวันไ้ก่อนชำระหนี้ให้แก่อกองทุน

กัันนี้ บลจ. บลจ.แอสเซท พลัส ไม่ได้นึ่งนอนใจต่อเหตุการณ์ดังกล่าว และได้ดำเนินการติดตามความคืบหน้าเกี่ยวกับการชำระหนี้ รวมถึงเจรจากับผู้บริหารระดับสูงของ EA แล้วนั้น โดยทางบริษัท EA อยู่ระหว่างการดำเนินการจัดหาแหล่งเงินทุนเพิ่มเติม นำมาชำระหนี้คืบได้ตามกำหนดรวมถึง พิจารณาหาแนวทางอื่นๆ ที่มีความเป็นไปได้ที่จะสามารถ ชำระหนี้คืบเต็มจำนวนให้เร็วที่สุด

โดยการเจรจากดังกล่าว ส่งผลให้มีการเปลี่ยนวันกำหนดไ้ก่อนตัวเงินระยะสั้นของ EA รุ่น EA24723A มูลค่า 100 ล้านบาท ที่จะครบกำหนดในวันที่ 23 กรกฎาคม เป็นวันที่ 9 สิงหาคม 2567 ซึ่งทาง EA ตกลงชำระดอกเบี้ยเพิ่มเติมให้กองทุน ASP-AIF1 ในอัตรา 7% ต่อปี โดยคำนวณตั้งแต่วันที่ 23 กรกฎาคม-9 สิงหาคม รวมจำนวนดอกเบี้ย 345,205.48 บาท

23 กรกฎาคม 2567

เรียน ท่านผู้ถือหุ้นหน่วยลงทุน
เรื่องชี้แจงเรื่องการเปลี่ยนกำหนดวันไถ่ถอนการชำระหนี้ของตั๋วแลกเงินของ EA ต่อกองทุนเปิด แอสเซทพลัส เอไอตราสารหนี้ 1 ห้ามขายผู้ลงทุนรายย่อย (ASP-AIF1)

สืบเนื่องจากที่ท่านได้ลงทุนกับกองทุนเปิด แอสเซทพลัส เอไอตราสารหนี้ 1 ห้ามขายผู้ลงทุนรายย่อย (ASP-AIF1) ซึ่งได้มีการลงทุนในตั๋วแลกเงินระยะสั้นของบริษัทพลังงานบริสุทธ์ จำกัด (มหาชน) : EA ที่ประสบปัญหาของผู้บริหารและกรรมการบริษัท EA ส่งผลสืบเนื่องมา และทำให้เกิดการเปลี่ยนกำหนดวันไถ่ถอนชำระหนี้ให้แก่กองทุน ASP-AIF1 นั้น

บริษัทหลักทรัพย์จัดการกองทุน แอสเซท พลัส (บลจ.แอสเซท พลัส) มิได้มีเจตนาต่อเหตุการณ์ดังกล่าว และได้ดำเนินการติดตามความคืบหน้าเกี่ยวกับการชำระหนี้ รวมถึงเจรจากับผู้บริหารระดับสูง ของบริษัท EA แล้วนั้น โดยบริษัท EA อยู่ระหว่างดำเนินการจัดหาแหล่งเงินทุนเพิ่มเติมเพื่อนำมาชำระหนี้คืนได้ตามกำหนด รวมถึงพิจารณาหาแนวทางอื่นๆที่มีความเป็นไปได้ที่จะสามารถชำระหนี้คืนเต็มจำนวนให้ได้โดยเร็วที่สุด

การเจรจาดังกล่าว ส่งผลให้มีการเปลี่ยนวันกำหนดการไถ่ถอนตั๋วแลกเงินระยะสั้นของบริษัท รุ่น EA24723A มูลค่า 100 ล้านบาท ที่จะครบกำหนดไถ่ถอนวันที่ 23 กรกฎาคม 2567 และ **มีการเปลี่ยนแปลงวันไถ่ถอนของตั๋วแลกเงินระยะสั้น ออกไปเป็น วันที่ 9 สิงหาคม 2567**

โดยการเปลี่ยนแปลงวันครบกำหนดไถ่ถอนชำระหนี้ดังกล่าว ทางบริษัท EA ได้ตกลงชำระดอกเบี้ยเพิ่มเติมให้กับกองทุน ASP-AIF1 ในอัตราร้อยละ 7.0 ต่อปี โดยคำนวณจากจำนวนเงินตั๋วแลกเงินระยะสั้นที่กองทุนได้รับการจัดสรร นับจากวันที่ครบกำหนดไถ่ถอนเดิม คือในวันที่ 23 กรกฎาคม 2567 จนถึงวันที่ 9 สิงหาคม 2567 รวมจำนวนดอกเบี้ยชำระ: 345,205.48 บาท

ทั้งนี้ เมื่อ บลจ.แอสเซท พลัส ได้รับการชำระหนี้คืนจากทางบริษัท EA แล้วนั้น จะนำดอกเบี้ยเพิ่มเติมรวมกับมูลค่าไถ่ถอนของตั๋วแลกเงินระยะสั้นของบริษัท EA กลับไปคำนวณรวมกับมูลค่าทรัพย์สินสุทธิ (NAV) ของกองทุนอีกครั้ง

อย่างไรก็ตาม บริษัทฯ ขอให้ท่านมั่นใจว่าจะดำเนินการติดตามการชำระหนี้ตั๋วแลกเงินระยะสั้นของบริษัท EA อย่างใกล้ชิด และจะดำเนินการขึ้นสูงสุดตามกฎหมายเพื่อพิทักษ์ประโยชน์สูงสุดแก่ผู้ลงทุนโดยรวม

บริษัทฯ ขอขอบคุณที่ท่านมอบความไว้วางใจให้บริษัทฯ บริหารจัดการกองทุนของท่านเสมอมา ทั้งนี้ หากท่านประสงค์จะสอบถามข้อมูลเพิ่มเติม โปรดติดต่อตัวแทนสนับสนุนการขายและรับซื้อหน่วยลงทุนของท่าน หรือติดต่อ Asset Plus Customer Care 02-672-1111 ในวันและเวลาดำเนินการ 08.30 -17.30 น. หรือทาง e-mail ที่ customercare@assetfund.co.th

23 กรกฎาคม 2567

เรียน ท่านผู้ถือหุ้นหน่วยลงทุน
เรื่องชี้แจงเรื่องการเปลี่ยนกำหนดวันไถ่ถอนการชำระหนี้ของตั๋วแลกเงินของ EA ต่อกองทุนเปิด แอสเซท พลัส ตราสารหนี้ เดลี่ พลัส (ASP-DPLUS)

สืบเนื่องจากที่ท่านได้ลงทุนกับกองทุนเปิดแอสเซท พลัส ตราสารหนี้ เดลี่ พลัส (ASP-DPLUS) ซึ่งได้มีการลงทุนในตั๋วแลกเงินระยะสั้นของบริษัทพลังงานบริสุทธ์ จำกัด (มหาชน) : EA ที่ประสบปัญหาของผู้บริหารและกรรมการบริษัท EA ส่งผลสืบเนื่องมา และทำให้เกิดการเปลี่ยนกำหนดวันไถ่ถอนชำระหนี้ให้แก่กองทุน ASP-DPLUS นั้น

บริษัทหลักทรัพย์จัดการกองทุน แอสเซท พลัส (บลจ.แอสเซท พลัส) มิได้มีเจตนาต่อเหตุการณ์ดังกล่าว และได้ดำเนินการติดตามความคืบหน้าเกี่ยวกับการชำระหนี้ รวมถึงเจรจากับผู้บริหารระดับสูงของ บริษัท EA แล้วนั้น โดยบริษัท EA อยู่ระหว่างดำเนินการจัดหาแหล่งเงินทุนเพิ่มเติมเพื่อนำมาชำระหนี้คืนได้ตามกำหนด รวมถึงพิจารณาหาแนวทางอื่นๆที่มีความเป็นไปได้ที่จะสามารถชำระหนี้คืนเต็มจำนวนให้ได้โดยเร็วที่สุด

การเจรจาดังกล่าว ส่งผลให้มีการเปลี่ยนวันกำหนดการไถ่ถอนตั๋วแลกเงินระยะสั้นของบริษัท EA รุ่น EA24723A มูลค่า 300 ล้านบาท ที่จะครบกำหนดไถ่ถอนวันที่ 23 กรกฎาคม 2567 และรุ่น EA24801A มูลค่า 300 ล้านบาท ที่จะครบกำหนดไถ่ถอน วันที่ 1 สิงหาคม 2567 **มีการเปลี่ยนแปลงวันไถ่ถอนของตั๋วแลกเงินระยะสั้น ทั้ง 2 รุ่น ออกไปเป็น วันที่ 9 สิงหาคม 2567**

โดยการเปลี่ยนแปลงวันครบกำหนดไถ่ถอนชำระหนี้ดังกล่าว ทางบริษัท EA ได้ตกลงชำระดอกเบี้ยเพิ่มเติมให้กับกองทุน ASP-DPLUS ในอัตราร้อยละ 7.0 ต่อปี โดยคำนวณจากจำนวนเงินตั๋วแลกเงินระยะสั้นที่กองทุนได้รับการจัดสรร นับจากวันที่ครบกำหนดไถ่ถอนเดิม คือในวันที่ 23 กรกฎาคม 2567 จนถึงวันที่ 9 สิงหาคม 2567 รวมจำนวนดอกเบี้ยชำระ: 1,553,424.66 บาท

อนึ่ง บลจ.แอสเซท พลัส จะจัดสรรเงินคืนให้กับผู้ถือหุ้นหน่วยลงทุนในกองทุน ASP-DPLUS เมื่อได้รับการชำระหนี้คืนจากทางบริษัท EA โดยคิดคำนวณจากดอกเบี้ยปรับรวมกับมูลค่าไถ่ถอนของตั๋วแลกเงินระยะสั้นของบริษัท EA ทั้ง 2 รุ่น ทั้งนี้ บลจ.แอสเซท พลัส จะชำระคืนผู้ถือหุ้นหน่วยลงทุนผ่านบัญชีที่ผูกไว้กับกองทุน และจะแจ้งกำหนดการจ่ายเงินคืนให้กับผู้ลงทุนโดยรวมในลำดับต่อไป

อย่างไรก็ตาม บริษัทฯ ขอให้ท่านมั่นใจว่าจะดำเนินการติดตามการชำระหนี้ตั๋วแลกเงินระยะสั้นของบริษัท EA อย่างใกล้ชิด และจะดำเนินการขึ้นสูงสุดตามกฎหมายเพื่อพิทักษ์ประโยชน์สูงสุดแก่ผู้ลงทุนโดยรวม

บริษัทฯ ขอขอบคุณที่ท่านมอบความไว้วางใจให้บริษัทฯ บริหารจัดการกองทุนของท่านเสมอมา ทั้งนี้ หากท่านประสงค์จะสอบถามข้อมูลเพิ่มเติม โปรดติดต่อตัวแทนสนับสนุนการขายและรับซื้อหน่วยลงทุนของท่าน หรือติดต่อ Asset Plus Customer Care 02-672-1111 ในวันและเวลาดำเนินการ 08.30 -17.30 น. หรือทาง e-mail ที่ customercare@assetfund.co.th

CURRENT BOND

http://www.thaibma.or.th/EN/Issuer/IssuerDetail.aspx?issuer=EA

12-Jul-24

ENERGY ABSOLUTE PUBLIC COMPANY LIMITED (EA)

1. Short Term Debenture

ThaiBMA Symbol	Issued Date	Maturity Date	Issue Size (THB Mln.)	Outstanding (THB Mln.)	Term	TTM (Yrs.)	Secured Type	holder R	Default Ar (THB Mln.)	Option	Registered Date	TRIS
EA24723A II	24-Apr-24	23-Jul-24	400	400	0.25 Yrs	0.03	UNSECURE		-		24-Apr-24	
EA24801A II	03-May-24	01-Aug-24	300	300	0.25 Yrs	0.05	UNSECURE		-		03-May-24	
EA24815A II	13-May-24	15-Aug-24	600	600	0.26 Yrs	0.09	UNSECURE		-		13-May-24	
EA24D12A II	13-Jun-24	12-Dec-24	100	100	0.50 Yrs	0.42	UNSECURE		-		13-Jun-24	
total			1,400	1,400								

2. Long Term Debenture

ThaiBMA Symbol	Issued Date	Maturity Date	Issue Size (THB Mln.)	Outstanding (THB Mln.)	Term	TTM (Yrs.)	Secured Type	holder R	Default Ar (THB Mln.)	Option	Registered Date	TRIS
EA297A II/HNW	11-Jul-19	11-Jul-29	2,000	2,000	10.01 Yrs	5	UNSECURE	KKP	700		11-Jul-19	BBB+
EA298A II/HNW	15-Aug-19	15-Aug-29	2,000	2,000	10.01 Yrs	5.09	UNSECURE	KKP	700		15-Aug-19	BBB+
EA248A II/HNW	15-Aug-19	15-Aug-24	1,500	1,500	5.01 Yrs	0.09	UNSECURE	KKP	700		15-Aug-19	BBB+
EA260A II	16-Oct-19	16-Oct-26	3,000	3,000	7.01 Yrs	2.26	UNSECURE		700		16-Oct-19	BBB+
EA257A II/HNW	10-Jul-20	10-Jul-25	700	700	5.00 Yrs	0.99	UNSECURE	KKP	700		10-Jul-20	BBB+
EA329A II/HNW	08-Sep-22	08-Sep-32	1,700	1,700	10.01 Yrs	8.16	UNSECURE	KKP	700		08-Sep-22	BBB+
EA299A II/HNW	08-Sep-22	08-Sep-29	1,400	1,400	7.01 Yrs	5.16	UNSECURE	KKP	700		08-Sep-22	BBB+
EA279A II/HNW	08-Sep-22	08-Sep-27	750	750	5.00 Yrs	3.16	UNSECURE	KKP	700		08-Sep-22	BBB+
EA259A II/HNW	08-Sep-22	08-Sep-25	1,250	1,250	3.00 Yrs	1.16	UNSECURE	KKP	700		08-Sep-22	BBB+
EA331A II/HNW	20-Jan-23	20-Jan-33	2,850	2,850	10.01 Yrs	8.53	UNSECURE	KKP	700		20-Jan-23	BBB+
EA301A II/HNW	20-Jan-23	20-Jan-30	1,000	1,000	7.01 Yrs	5.53	UNSECURE	KKP	700		20-Jan-23	BBB+
EA281A II/HNW	20-Jan-23	20-Jan-28	2,000	2,000	5.00 Yrs	3.52	UNSECURE	KKP	700		20-Jan-23	BBB+
EA261A II/HNW	20-Jan-23	20-Jan-26	1,150	1,150	3.00 Yrs	1.52	UNSECURE	KKP	700		20-Jan-23	BBB+
EA289A PO	29-Sep-23	29-Sep-28	2,770	2,770	5.01 Yrs	4.22	UNSECURE	SCBB	700		29-Sep-23	BBB+
EA269A PO	29-Sep-23	29-Sep-26	3,096	3,096	3.00 Yrs	2.21	UNSECURE	SCBB	700		29-Sep-23	BBB+
EA249A PO	29-Sep-23	29-Sep-24	4,000	4,000	1.00 Yrs	0.21	UNSECURE	SCBB	700		29-Sep-23	BBB+

total 31,166 31,166

Grand Total 32,566 32,566

สูตร 3 Floor 1 Ceiling จะเกิดกับ EA หรือไม่ ?

DAOL SEC



(จุดสมดุล ระหว่าง หายนะของราคาหุ้น และการซื้อซื้อหุ้นราคาต่ำ)



โจทย์ใหญ่ ที่ต้องแก้ไขได้

EA NEX BYD ธนาคาร

- ความเชื่อมั่น (สำคัญที่สุด)
- หนี้ 6 หมื่น (แบงก์ 3 ; หุ้นกู้ 3) เจ้าหนี้ต้องช่วยถึงจะผ่านไปได้
- กระแสเงินสด
- เปลี่ยนผู้บริหาร
- บริษัทในกลุ่ม ยังต้องมีการลงทุนอยู่ในธุรกิจ EV+ รถเมล์
- ธุรกิจใหม่ (EV) จะเดินต่อได้มั๊ย ???

- EA เพิ่มทุนให้ BYD เมื่อ ก.ย.65 9.2 พันลบ.
- BYD ระบุในงบ ว่า มีลูกหนี้ บริษัทร่วมทางอ้อม ณ 31 มี.ค.67 จำนวน 9.44 พันลบ.
- BYD อาจ นำเงินเพิ่มทุน ไปปล่อยกู้ให้ ไทยสมายล์

- **ปัญหาเรื่องเงิน ไม่ใช่เรื่องใหญ่**
- คนถือหุ้นกู้จะมีปัญหาได้ ก็ต่อเมื่อธนาคารไม่ให้ความช่วยเหลือ (ITD รอดเพราะธนาคารช่วย)
- หรือ เจ้าจง อยากล้มบนฟูก คือ วงหยุดชำระหนี้ จนเกิด cross default เอง
- โดยฐานะการเงินปัจจุบัน EA มีเงินพอจ่ายหุ้นกู้ ที่จะครบกำหนดปีนี้ อยู่แล้ว

สมาคม บลจ. แนวนหุ้น EA เป็น Restricted List จำกัดทำธุรกรรม-เบรกลงทุนเพิ่มชั่วคราว DAOL SEC

สำนักข่าวอินโฟเควสท์ (17 ก.ค. 67)--นางชวินดา หาญรัตนกุล นายกสมาคมบริษัทจัดการลงทุน (Association of Investment Management Companies AIMC) ในฐานะตัวแทนบริษัทจัดการลงทุนในประเทศไทย เปิดเผยถึงมติที่ประชุมที่ประกอบด้วยคณะกรรมการ AIMC และคณะอนุกรรมการ ESG Policy and Collective Action สำหรับกองทุนรวมไทยเพื่อความยั่งยืน (ThaiESG) และกองทุนรวมธรรมาภิบาลไทย (ThaiCG) มั่นใจทุกบริษัทจัดการ (บลจ.) มีความพร้อมในการบริหารจัดการต่อปัญหาบจ.พลังงานบริสุทธิ์ (EA) และมีมติจัดให้หลักทรัพย์ของ EA อยู่ใน Restricted List จำกัดการทำธุรกรรมและห้ามมิให้มีการลงทุนเพิ่มจนกว่าจะมีความชัดเจนในแนวทางการดำเนินงานของบริษัท โดยจะติดตามความคืบหน้าของบริษัทอย่างใกล้ชิด เชื่อว่าการประกอบธุรกิจของ EA ยังคงดำเนินต่อไปได้

สำหรับกรณี EA ปัจจุบันการถือครองหุ้นและตราสารหนี้ EA โดยกองทุนรวมทุกประเภทมีสัดส่วนน้อยเมื่อเทียบกับทรัพย์สินที่อยู่ภายใต้การจัดการ ที่ผ่านมาผู้จัดการลงทุนได้ทยอยลดสัดส่วนการลงทุนทั้งในหุ้นและตราสารหนี้ EA มาโดยลำดับ โดยเฉพาะเมื่อเริ่มมีสัญญาณความผิดปกติของราคา

ในส่วนหุ้น EA ด้วยข้อจำกัดด้านสภาพคล่องของตราสาร การปรับลดสัดส่วนการลงทุนอาจต้องใช้ระยะเวลาในการดำเนินการ ในครั้งนี้เพื่อประโยชน์สูงสุดของผู้ลงทุน บลจ. จึงได้นำเครื่องมือบริหารสภาพคล่องกองทุนรวม (Liquidity Management Tools LMTs) ซึ่งเป็นแนวทางการบริหารสภาพคล่องของกองทุนรวมตามแนวทางสากลมาใช้ ไม่ว่าจะเป็นการจำกัดปริมาณการขายคืนหน่วยลงทุน (Redemption Gate) ที่จำกัดปริมาณการขายคืนหน่วยลงทุนสูงสุดในแต่ละวันเพื่อชะลอการขายคืนทรัพย์สินที่กองทุนได้ลงทุนไว้ และการคัดแยกหุ้น EA ออกจากทรัพย์สินหลักของกองทุนรวม (Side Pocket) เพื่อนำมาบริหารจัดการต่างหาก

โดยหุ้น EA ในส่วนนี้จะไม่ถูกนำมาคำนวณมูลค่า NAV ผู้ถือหน่วยยังคงซื้อขายกองทุนหลักได้ตามปกติ และเมื่อมีการขายทรัพย์สินส่วนที่ได้มีการ side pocket เอาไว้ออกไปในอนาคตบริษัทจัดการก็จะคืนเงินให้ผู้ถือหน่วยต่อไป ทั้งสองวิธีนี้จะช่วยให้กองทุนไม่ต้องเร่งขายหุ้น EA ออกไปในราคาที่ไม่เหมาะสมหรือต่ำกว่าที่ควรจะเป็น ซึ่งเป็นการดำเนินการโดยยึดหลักความซื่อสัตย์สุจริตและระมัดระวัง ให้ความสำคัญกับการปกป้องผลประโยชน์และความยุติธรรมให้กับผู้ถือหน่วยลงทุน

ทั้งนี้ ที่ผ่านมามีผู้จัดการกองทุนมีการตัดสินใจอย่างสมเหตุสมผลในการลงทุนในหลักทรัพย์ EA ในส่วน ThaiESG ซึ่งลงทุนในหุ้นยั่งยืน SET ESG Ratings นั้น ปัจจุบันมีหุ้นจำนวน 196 บริษัท และ EA เคยได้รับการจัดอันดับใน SET ESG Ratings ด้วยนั้น ในทางปฏิบัติผู้จัดการกองทุนไม่จำเป็นต้องลงทุนในหุ้นทุกบริษัท ขึ้นอยู่กับการพิจารณาคัดเลือกและการกระจายการลงทุน เชื่อมั่นว่าผู้จัดการกองทุนทุกคนทำหน้าที่อย่างมืออาชีพในการวิเคราะห์ คัดเลือก และติดตามการลงทุน

"ปัญหา EA ที่เกิดขึ้นโดยเฉพาะเรื่องธรรมาภิบาลซึ่งเป็นหนึ่งในปัจจัยหลักของ ESG นั้น ไม่เพียงแต่เกิดขึ้นเฉพาะในตลาดหุ้นไทย แต่สามารถเกิดขึ้นได้ทั่วโลก ทุกองค์กรที่เกี่ยวข้องในตลาดหุ้นจึงต้องร่วมมือกันอย่างจริงจังเพื่อพัฒนาให้เกิดการลงทุนเพื่อความยั่งยืนอย่างแท้จริง มีกระบวนการรองรับ ตรวจสอบและติดตามผลที่มีประสิทธิภาพ ทั้งหน่วยงานกำกับดูแล องค์กรกลาง หน่วยงานอิสระที่ทำหน้าที่รับรองและสอบทานข้อมูล บริษัทจัดอันดับ ผู้สอบบัญชี ผู้จัดการกองทุน ไปจนถึงตัวแทนขายที่ได้รับการแต่งตั้ง ฯลฯ เพื่อให้กระบวนการต่างๆ มีพัฒนาการที่มีประสิทธิภาพ กันต่อเหตุการณ์ สามารถปกป้องผลประโยชน์ผู้ลงทุนและบรรลุเป้าหมายความยั่งยืนอย่างแท้จริง" นางชวินดา กล่าว

ก.ล.ต.แจ้งปมสงสัยปมพัว 3 กรรมการและผู้บริหาร EA ทุจริต ซ้ำอายุความยังไม่หมด

สำนักข่าวอินโฟเควสท์ (14 ก.ค. 67)--สำนักงานคณะกรรมการกำกับหลักทรัพย์และตลาดหลักทรัพย์ (ก.ล.ต.) ชี้แจงเพิ่มเติม กรณีกล่าวโทษนายสมโภชน์ อาหุนัย และนายอมร ทรัพย์ทวิกุล กรรมการและผู้บริหาร บมจ.พลังงานบริสุทธิ์ (EA) และบริษัทย่อยที่ EA เป็นผู้ถือหุ้นร้อยละ 99.99 (ได้แก่ บริษัท อีเอ โซล่า นครสวรรค์ จำกัด และบริษัท อีเอ โซล่า ลำปาง จำกัด) และนายพรเลิศ เตชะรัตโนภาส โดยปรากฏข้อเท็จจริงและหลักฐานที่พิจารณาได้ว่า ในช่วงปี 2556-2558 บุคคลทั้ง 3 รายได้ร่วมกันกระทำการทุจริตการจัดซื้ออุปกรณ์จากต่างประเทศ และ/หรือทุจริตการจัดซื้อโปรแกรมซอฟต์แวร์เพื่อใช้ในโครงการก่อสร้างโรงไฟฟ้าพลังงานแสงอาทิตย์ของ EA ผ่านบริษัทย่อย 2 บริษัทดังกล่าว เป็นเหตุให้บุคคลทั้ง 3 รายได้รับผลประโยชน์ จำนวนรวม 3,465.64 ล้านบาท.

ก.ล.ต. เผยว่า เหตุที่ใช้เวลาในการดำเนินการ เนื่องจาก ก.ล.ต. ได้รับเรื่องร้องเรียนในช่วงปลายปี 2559 และได้ตั้งประเด็นตรวจสอบหลายประเด็น เกี่ยวพันกันหลายมาตรา มีความซับซ้อนในการตรวจสอบ และมีข้อมูลที่ต้องพิจารณาจำนวนมากในแต่ละประเด็น นอกจากนี้ ตามกระบวนการบังคับใช้กฎหมาย ก.ล.ต. ให้อำนาจและโอกาสผู้ต้องสงสัยชี้แจงอย่างเต็มที่เพื่อความเป็นธรรม ทั้งกรณีการเรียกมาสอบถ้อยคำและการให้ชี้แจงเป็นหนังสือ อย่างไรก็ดี ก.ล.ต. ได้ประสานหน่วยงานกำกับในต่างประเทศหลายแห่งและได้รับความร่วมมือเป็นอย่างดี

ทั้งนี้ คดีนี้มีอายุความ คือ การกระทำความผิดเกิดในช่วงปี 2556 ถึงปี 2558 ต่อเนื่องกัน โดยกรณีนี้ เป็นการกระทำความผิดตามมาตรา 311 ซึ่งมีอายุความ 15 ปี จึงจะหมดอายุความในปี 2573 (นับแต่ปี 2558)

ส่วนกรณีความผิดตามมาตรา 281/2 วรรคสอง ประกอบมาตรา 89/7 และมาตรา 89/24 มีอายุความ 10 ปี จึงจะหมดอายุความในปี 2568 (นับแต่ปี 2558)

สาเหตุกรณีนี้ดำเนินคดีทางอาญา เพราะเป็นความผิดทุจริตมาตรา 311 ซึ่งเป็นความผิดทางอาญา จึงไม่สามารถใช้มาตรการลงโทษทางแพ่งได้ (มาตรา 311 และมาตรา 281/2 วรรคสอง ไม่ได้รวมอยู่ในมาตรา

317/1)

การถูกกล่าวโทษข้างต้นมีผลให้ผู้ถูกกล่าวโทษเข้าข่ายมีลักษณะขาดความน่าไว้วางใจในการเป็นกรรมการและผู้บริหารของบริษัทที่ออกหลักทรัพย์และบริษัทจดทะเบียน จึงไม่สามารถเป็นกรรมการและผู้บริหารของบริษัทที่มีหลักทรัพย์จดทะเบียนนับตั้งแต่วันที่ถูกละเมิดไปจนตลอดระยะเวลาที่ถูกกล่าวโทษดำเนินคดี ตามประกาศคณะกรรมการ ก.ล.ต. ที่ กจ. 3/2560 เรื่อง การกำหนดลักษณะขาดความน่าไว้วางใจของกรรมการและผู้บริหารของบริษัท <https://publish.sec.or.th/nrs/7200s.pdf>

ส่วนโทษสูงสุดตามกฎหมายในกรณีนี้ ในความผิดแต่ละมาตรา กรณีผู้กระทำความผิดเป็นกรรมการ/ผู้บริหารในบริษัทจดทะเบียนที่มีหลักทรัพย์จดทะเบียนในตลาดหลักทรัพย์ มีโทษตามมาตรา 313 คือ ระวังโทษจำคุก 5-10 ปี และปรับเงิน 2 เท่าของราคาทรัพย์สินหรือประโยชน์ที่บุคคลดังกล่าวได้กระทำการฝ่าฝืน กรณีผู้กระทำความผิดเป็นผู้สนับสนุนมีโทษตามมาตรา 311 ตามความในมาตรา 315 ไม่ต้องรับโทษตามมาตรา 313 เนื่องจากไม่ได้เป็นกรรมการ/ผู้บริหารในบริษัทจดทะเบียน ตาม พรบ.หลักทรัพย์ฯ

สำหรับเบาะแสการกระทำความผิด หรือ มีจุดเริ่มต้นของการดำเนินการ ก.ล.ต. ได้รับเรื่องร้องเรียนว่า EA อาจมีการทุจริตผ่านบริษัทย่อยในโครงการก่อสร้างโรงไฟฟ้า 2 แห่ง พร้อมส่งหลักฐานที่เกี่ยวข้องบางส่วน จึงได้ตรวจสอบหาความจริงและความถูกต้องเป็นไปตามข้อร้องเรียนหรือไม่ ซึ่งได้ทำการตรวจสอบข้อมูลผ่านหน่วยงาน ก.ล.ต. หลายประเทศ พบว่า บุคคลทั้งสามกระทำความผิดจริง จึงได้กล่าวโทษ

หลังจาก ก.ล.ต. กล่าวโทษผู้กระทำความผิดต่อพนักงานสอบสวน พนักงานสอบสวนจะสืบสวนสอบสวนรวบรวมข้อเท็จจริงและพยานหลักฐาน และเสนอความเห็นเกี่ยวกับคดีไปยังพนักงานอัยการ และพนักงานอัยการจะพิจารณาความสมบูรณ์ครบถ้วนของสำนวนการสอบสวนของพนักงานสอบสวน ก่อนมีความเห็นสั่งฟ้องหรือสั่งไม่ฟ้องผู้ต้องหาตามสำนวนการสอบสวนดังกล่าว และในคดีที่พนักงานอัยการได้ยื่นฟ้องผู้ต้องหาเป็นจำเลยแล้ว ศาลยุติธรรมจะเป็นผู้พิจารณาและพิพากษาต่อไป

ทั้งนี้ ก.ล.ต. จะติดตามความคืบหน้าในการดำเนินคดีและร่วมมือกับหน่วยงานที่เกี่ยวข้องอย่างเต็มที่ เพื่อสนับสนุนการบังคับใช้กฎหมายในกระบวนการภายหลัง ก.ล.ต. ได้กล่าวโทษแล้ว

14-Jul-24

Today



ประกาศปรับปรุงระบบ

“ขณะนี้ทาง EA ANYWHERE กำลังปรับปรุงระบบ”

เพื่อแก้ไขปัญหาในระยะยาว ซึ่งอาจทำให้ใช้ระยะเวลาในการแก้ไข

ทั้งนี้หากทาง APPLICATION พร้อมให้บริการแล้ว

จะรีบแจ้งให้ทุกท่านทราบโดยเร็ว

ขอภัยในความไม่สะดวกอย่างสูง

E ANYWHERE

19:18



บริษัท พลังงานบริสุทธิ์ จำกัด (มหาชน)

Energy Absolute Public Company Limited

89 อาคารเอไอเอ แคปิตอล เซ็นเตอร์ ชั้น16 ถนนรัชดาภิเษก แขวงดินแดง เขตดินแดง กรุงเทพฯ 10400

Energy Absolute

โทรศัพท์ 02 248 2488-92 , 02 002 3667-9 แฟกซ์ 02 248 2493 ทะเบียนเลขที่ 0107551000061

แถลงข่าวด่วน!!!

วันที่ 14 กรกฎาคม 2567

เรื่อง ขอเรียนเชิญร่วมงานแถลงข่าว “บมจ.พลังงานบริสุทธิ์ (EA) เปิดตัวบอร์ดบริหารชุดใหม่ ยืนยันปัจจัยพื้นฐานแข็งแกร่ง ธุรกิจมั่นคงมีอนาคต”

เรียน สื่อมวลชนทุกท่าน
สิ่งที่ส่งมาด้วย กำหนดการ

บริษัท พลังงานบริสุทธิ์ จำกัด (มหาชน) หรือ EA ผู้นำนวัตกรรมพลังงานสะอาด ดำเนินธุรกิจพลังงานทดแทน พลังงานหมุนเวียน แบตเตอรี่และยานยนต์ไฟฟ้าเชิงพาณิชย์ ขอเรียนเชิญสื่อมวลชนทุกท่านร่วมงานแถลงข่าว “เปิดตัวบอร์ดบริหารชุดใหม่ ยืนยันปัจจัยพื้นฐานแข็งแกร่ง ธุรกิจมั่นคงมีอนาคต”

งานแถลงข่าวจะจัดขึ้นใน วันจันทร์ที่ 15 กรกฎาคม 2567 เวลา 08.00 – 11.00 น. ณ ห้องวิภาวดีบอลรูม A ชั้น L โรงแรมเซ็นทารา แกรนด์ แอท เซ็นทรัลพลาซ่า ลาดพร้าว

บริษัทฯ หวังเป็นอย่างยิ่งว่าจะได้รับเกียรติต้อนรับทุกท่าน พร้อมทั้งขอขอบพระคุณเป็นอย่างสูงมา ณ โอกาสนี้

ขอแสดงความนับถือ

(นายจรัส สว่างสมุทร)

ผู้ช่วยประธานเจ้าหน้าที่บริหาร สนับสนุน

ต้องการข้อมูลเพิ่มเติมกรุณาติดต่อ :

คุณปภาดา สุวรรณฤกษ์ (ผู้ข) โทร. 064-646-1559

คุณจริญญา คำสมาน (เล็ก-จริญ) โทร. 086-346-9632

Financial Highlights

(Unit: พันบาท)

Financial Data	Q1_2024	2023	2022	2021	2020
เงินสดและรายการเทียบเท่าเงินสด (Cash and Cash Equivalent)	2,244,512	2,463,729	3,210,730	2,926,970	2,950,670
ที่ดิน อาคาร และอุปกรณ์ - สุทธิ (Property, Plant and Equipm	58,460,442	58,675,133	54,221,387	58,420,633	55,856,939
สินทรัพย์รวม (Total Assets)	113,464,037	114,229,335	103,364,343	85,476,250	78,483,768
หนี้สินรวม (Total Liabilities)	69,854,073	70,219,721	62,059,986	50,374,529	48,856,890
ทุนที่ออกและชำระเต็มมูลค่าแล้ว (Issued and Fully Paid-Up St	373,000	373,000	373,000	373,000	373,000
ส่วนของผู้ถือหุ้นรวม (Total Equity)	43,609,964	44,009,615	41,304,357	85,476,250	29,626,878
รายได้รวม (Total Revenues)	5,881,061	31,597,756	27,546,815	20,558,097	17,199,142
ค่าใช้จ่ายรวม (Total Expenses)	5,211,440	24,122,394	20,212,670	14,638,944	12,108,934
กำไร (ขาดทุน) สุทธิ (Net Profit (Loss))	688,732	7,500,139	7,406,469	5,929,353	5,047,381

Financial Ratio

Financial Ratio Term	Q1_2024	2023	2022	2021	2020
อัตราส่วนสภาพคล่อง (เท่า) Current Ratio(current)	1.07	1	0.85	0.92	0.54
ความสามารถในการชำระดอกเบี้ย (เท่า) Interest Coverage Rat	4.99	5.99	8.93	7.67	6.13
หนี้สินที่มีภาระดอกเบี้ยต่อกำไรก่อนดอกเบี้ยจ่าย ภาษีเงินได้ ค่าเ	5.26	4.7	4.17	4.5	
ความสามารถในการชำระภาระผูกพัน (เท่า) Debt Service Cover	0.61	0.65	0.64	0.94	0.89
หนี้สินรวมต่อส่วนของผู้ถือหุ้นรวม (เท่า) Debt to Equity(D/E)	1.6	1.6	1.5	1.55	1.76
หนี้สินที่มีภาระดอกเบี้ยต่อส่วนของผู้ถือหุ้นรวม (เท่า) Interest B	1.47	1.46	1.27	1.38	
หนี้สินที่มีภาระดอกเบี้ยที่ครบกำหนดภายใน 1 ปี ต่อหนี้สินที่มีภาระ	31.15	32.99	37.22	21.15	27.01
เงินกู้ยืมจากสถาบันการเงินต่อหนี้สินที่มีภาระดอกเบี้ย (ร้อยละ) L	46.98	47.25	66.96	68.44	

Financial Covenants

Symbol	Financial Covenant	Comparison Sign	Company Requirement	Consolidate Actual	Consolidate Requirement	As Of	Observation Period	
EA297A	Net Debt to Equity	<=			3.5	1.6	31-Dec-23	Annually
EA248A	Net Interest Bearing Debt to Equity Ratio	<=			3.5	1.46	31-Dec-23	Annually
EA298A	Net Interest Bearing Debt to Equity Ratio	<=			3.5	1.46	31-Dec-23	Annually
EA260A	Net Debt to Equity	<=			3.5	1.6	31-Dec-23	Annually
EA259A	Net Debt to Equity	<=			3.5	1.6	31-Dec-23	Annually
EA279A	Net Debt to Equity	<=			3.5	1.6	31-Dec-23	Annually
EA299A	Net Debt to Equity	<=			3.5	1.6	31-Dec-23	Annually
EA329A	Net Debt to Equity	<=			3.5	1.6	31-Dec-23	Annually
EA261A	Net Debt to Equity	<=			3.5	1.6	31-Dec-23	Annually
EA281A	Net Debt to Equity	<=			3.5	1.6	31-Dec-23	Annually



Inventories (BS)

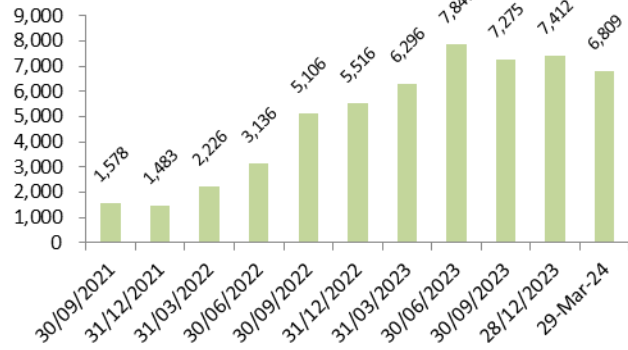

Accounts Payable

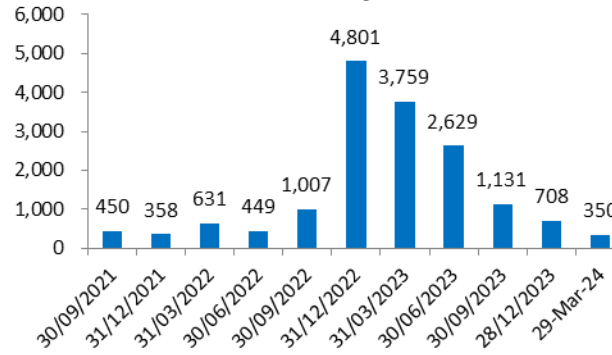

AR / Sales

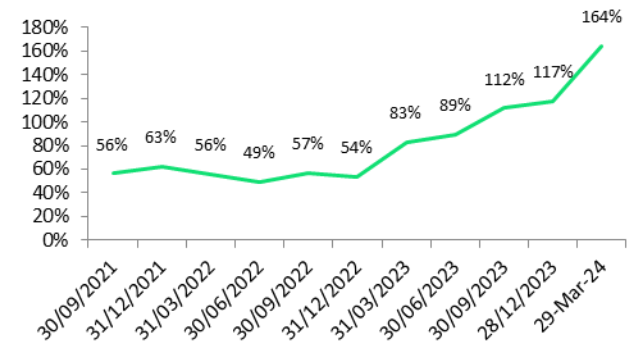

Accounts & Notes Receivable

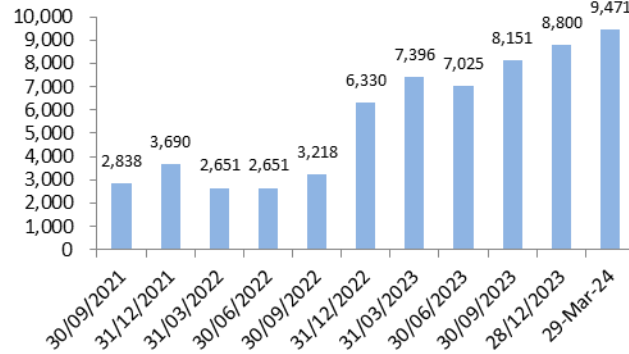

Property Plant & Equipment Net

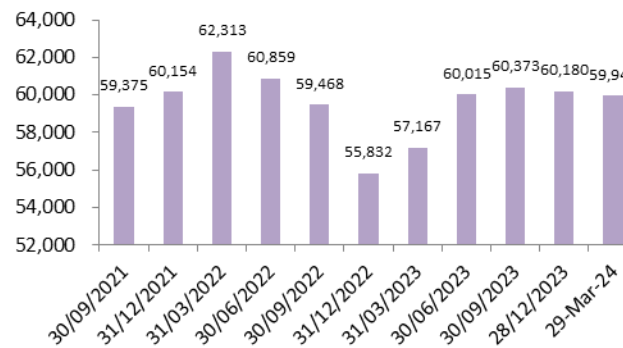

ARD Cash and Equivalents

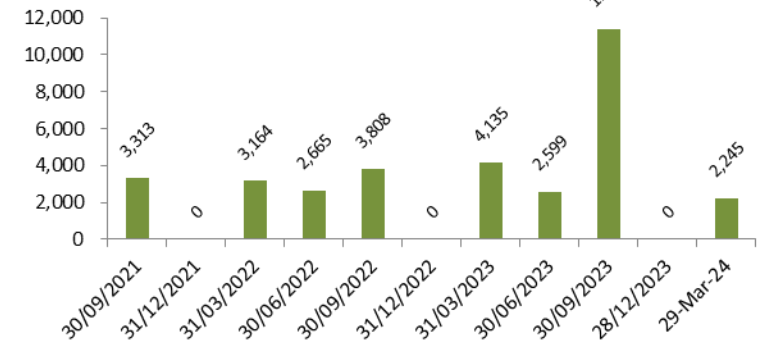

Short and Long Term Debt

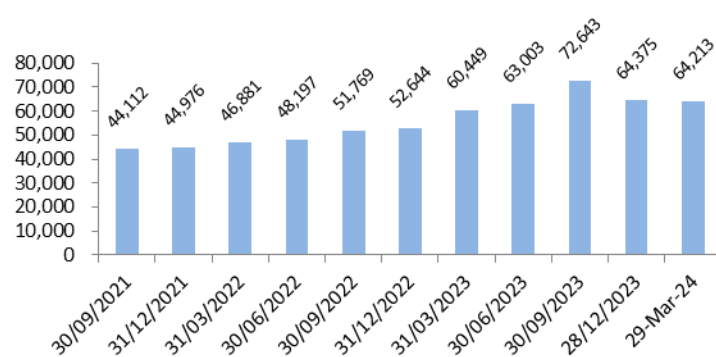

Interest Expense

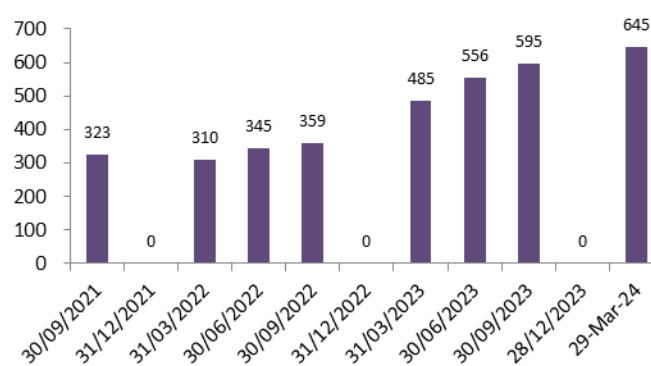

Revenue (quarter)

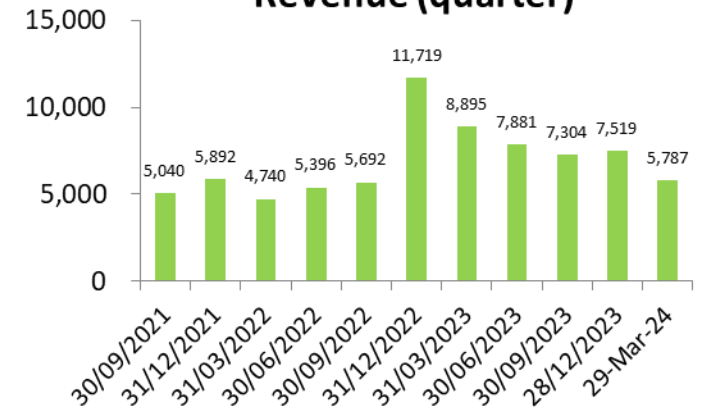

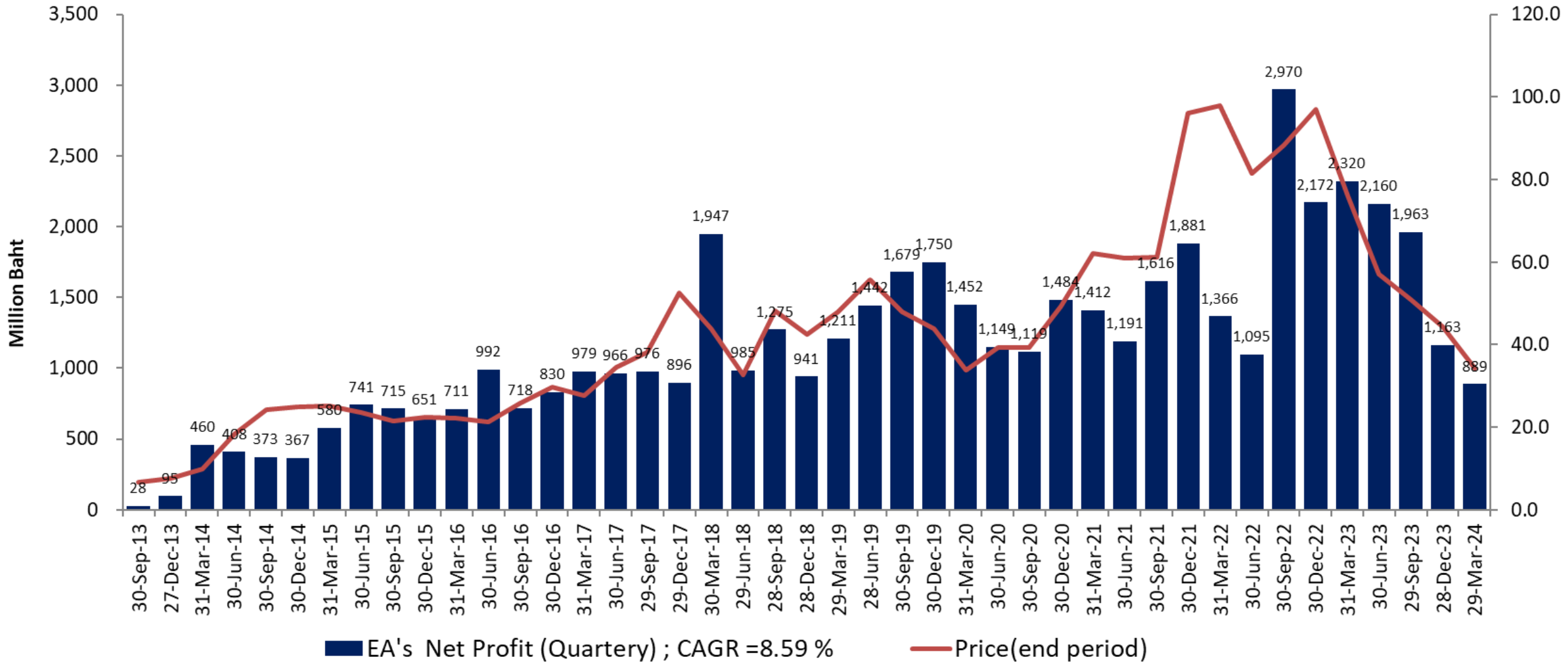

EBITDA (adj)

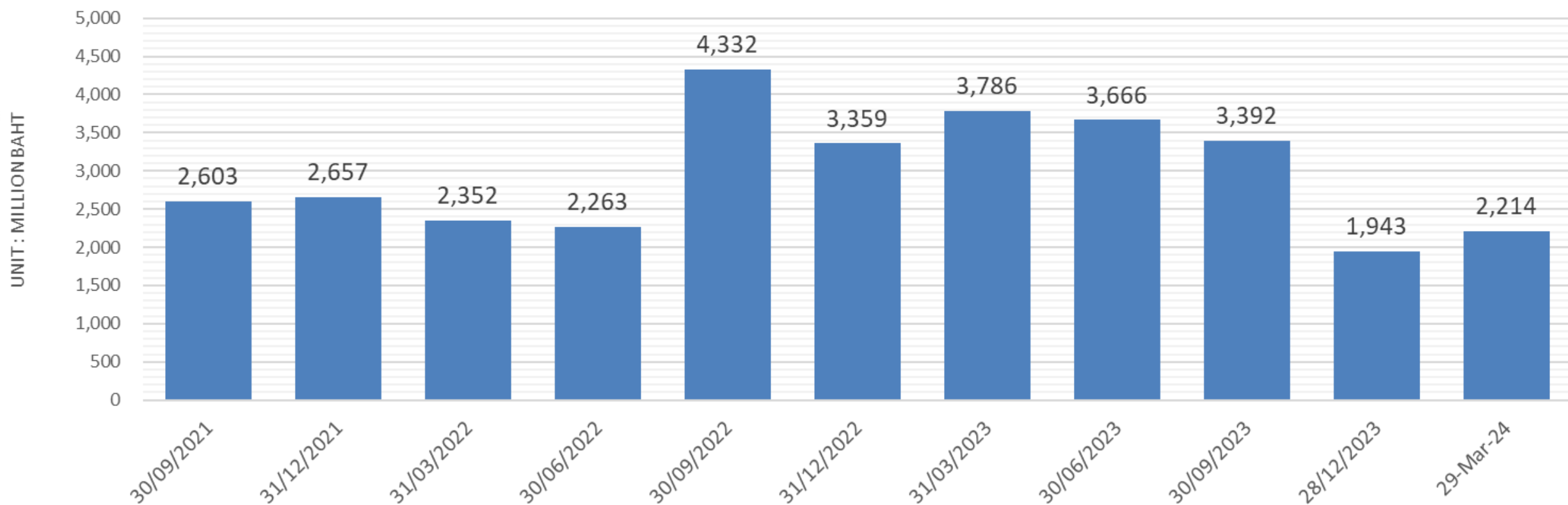

EA

Dilution Effect

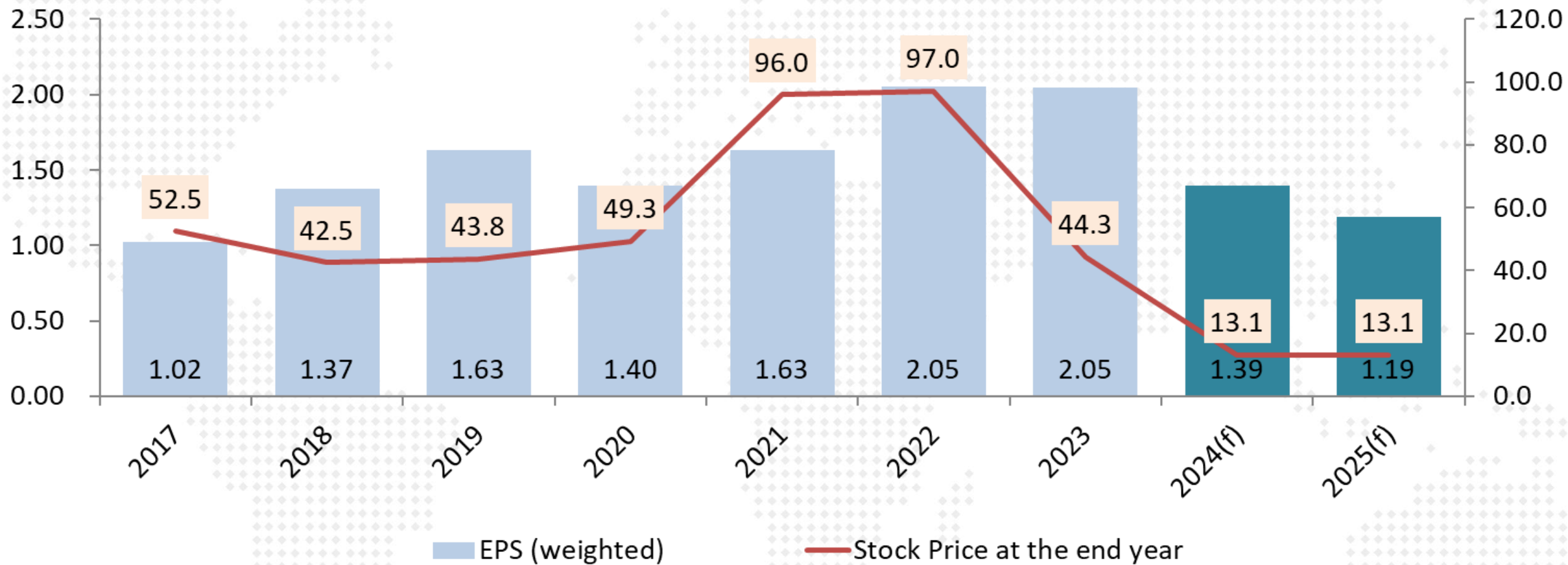

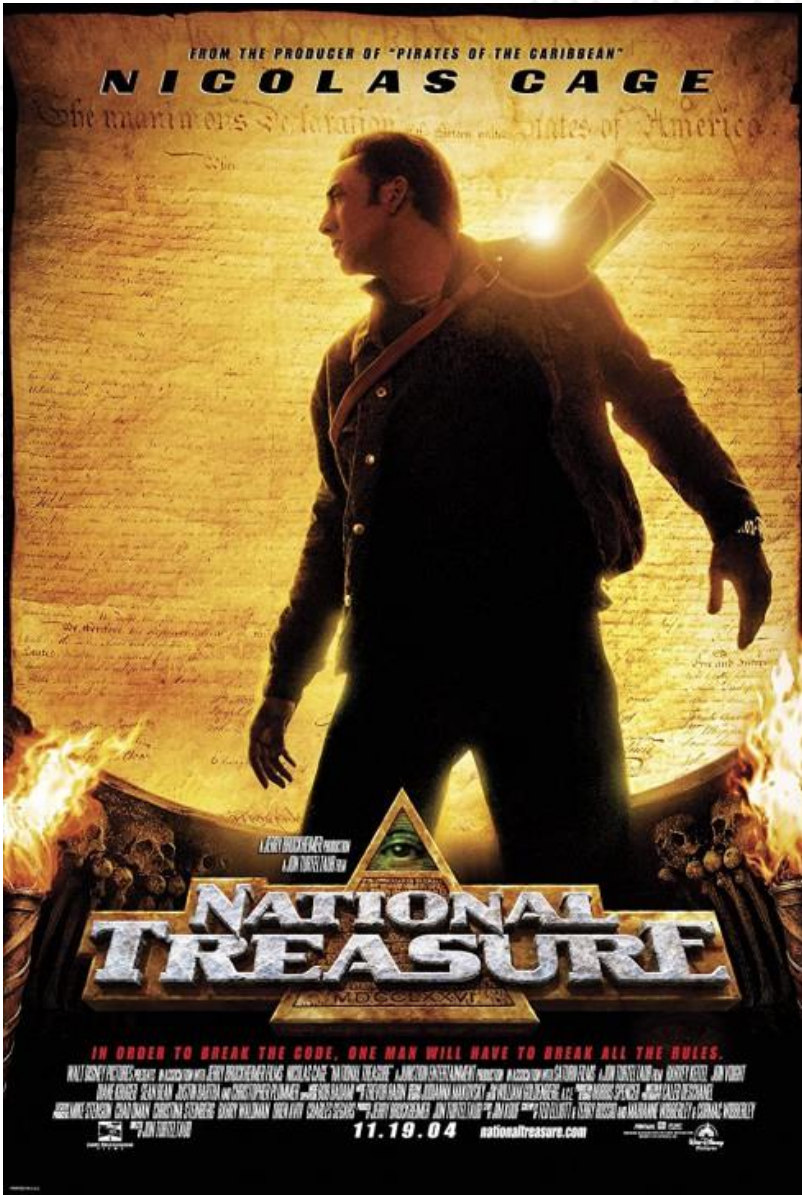

EA แกลงข่าว 1 ก.ค.67

- ยอมรับที่หุ้นตก เพราะโดน Force sell (เกิดจากมูลหนี้ที่กู้มาหลายปีแล้ว มากกว่า 1000 ล้านบาท)
- สถาบันการเงินดังกล่าวเรียกคืนหนี้เป็นเงินสด ซึ่งทางคุณ สมโภชน์ ไม่สามารถหาเงินสดมาได้ทัน
- ยืนยันการขาย Force sell ครบหมดแล้ว หลังสถาบันการเงินแจ้งว่าขายครอบคลุมมูลหนี้ครบแล้ว
- โดยสัดส่วนหุ้นก่อนโดน Force sell ถือหุ้นอยู่ประมาณ 40% โดยอยู่ระหว่างรอสถาบันการเงินแจ้งยอดตัวเลขจำนวนหุ้นที่ถูกขายออกมาและจะดำเนินงานแจ้งตลาดต่อไป
- ยืนยันบริษัท EA ไม่ได้มีการตกแต่งบัญชี
- มองว่ามีการ Short sell ผสมเข้ามาด้วย
- จะมีแกลงข่าวเกี่ยวกับข้อมูลธุรกิจของ EA อีกครั้ง วันนี้จะชี้แจงข่าวส่วนบุคคลของคุณสมโภชน์
- ถ้ามีใครให้ยืมเงิน อยากซื้อหุ้นคืน



Maybank Securities ภาคว่า
 บัญชี เลข 14 มย. 2567
ระดับความเสี่ยง 4 - 5*
Green Bonds

E@ Energy Absolute
 หมายเลข : ผู้ลงทุนทั่วไป
 ระยะเวลาการออก : วันที่ [23 - 25 กรกฎาคม] พ.ศ. 2567
 วงจรรวม : ขั้นต่ำ 100,000 บาท ครัวเรือน 100,000 บาท

หุ้นกู้บริษัท พลังงานบริสุทธิ์ จำกัด (มหาชน)
 หุ้นกู้เพื่ออนุรักษ์สิ่งแวดล้อม ชนิดระบุชื่อผู้ถือ ประเภทไม่ด้อยสิทธิ ไม่มีประกัน และมีผู้แทนผู้ถือหุ้นกู้ ครั้งที่ 1/2567

อันดับความน่าเชื่อถือของผู้ออกหุ้นกู้ BBB+/Negative Outlook และอันดับความน่าเชื่อถือของหุ้นกู้ BBB+ โดย TRIS เมื่อวันที่ 12 มิถุนายน พ.ศ. 2567 **BBB+**

วันที่ออกหุ้นกู้ [26 กรกฎาคม] พ.ศ. 2567

ชุดที่ 1 : [EA257B] **ชุดที่ 2 : [EA277A]**

หุ้นกู้ชำระคืนครั้งเดียวทั้งหมดในวันที่ครบกำหนดได้ก่อนหุ้นกู้ในวันที่

[26 กรกฎาคม] พ.ศ. [2568] อายุ [1] ปี **[26 กรกฎาคม] พ.ศ. [2570] อายุ [3] ปี**

นับจากวันออกหุ้นกู้
 หุ้นกู้ชำระดอกเบี้ยในอัตราต่อปีคงที่ทุกๆ 6 เดือนตลอดอายุหุ้นกู้ ของแต่ละชุดดังนี้

[4.50-4.70]% **[5.25-5.50]%**

แสดงความจำนงได้ตั้งแต่บัดนี้เป็นต้นไป
 สามารถติดต่อ IC ของท่านเพื่อขอรายละเอียดเพิ่มเติม หรือ 0-2658-5050
 ผู้จัดการการจัดจำหน่ายหุ้นกู้ บริษัทหลักทรัพย์ แมย์แบงก์ (ประเทศไทย) จำกัด (มหาชน)

ร่างหนังสือชี้ชวน
 *ระดับความเสี่ยงของ [EA 257B] อยู่ในระดับ 4 ในเกณฑ์ [EA 277A] อยู่ในระดับ 5 (พิจารณาจากอายุตราสารและอันดับความน่าเชื่อถือ)
 ผู้ลงทุนควรพิจารณาถึงลักษณะของหุ้นกู้ เงินปันผล ดอกเบี้ย และความเสี่ยงของหุ้นกู้ก่อนลงทุน โดยตราสารฉบับนี้ไม่มีประกันความเสี่ยง
 สำหรับตราสารที่ออกโดยบริษัทพลังงานบริสุทธิ์ จำกัด (มหาชน) โดยผู้ออกตราสารจะออกตราสารฉบับนี้ในกรอบวงเงินวงเงินที่ปรากฏ
 ในร่างหนังสือชี้ชวนที่ผู้ถือหุ้นกู้สามารถตรวจสอบได้ที่เว็บไซต์ของบริษัทพลังงานบริสุทธิ์ จำกัด (มหาชน) หรือที่สำนักงานคณะกรรมการกำกับ
 และส่งเสริมการประกอบธุรกิจหลักทรัพย์แห่งประเทศไทย หรือที่สำนักงานคณะกรรมการกำกับและส่งเสริมการประกอบธุรกิจหลักทรัพย์
 และตลาดหลักทรัพย์แห่งประเทศไทย หรือที่สำนักงานคณะกรรมการกำกับและส่งเสริมการประกอบธุรกิจหลักทรัพย์แห่งประเทศไทย

นายกษัยพันธุ์ คุณ อมาการโกวิทพาณิชย์ จำกัด (มหาชน) และ
 ผู้แทนผู้ถือหุ้นกู้ อมาการโกวิทพาณิชย์ จำกัด (มหาชน)

สอบถามเพิ่มเติม

QR CODE

QR CODE

MAYBANKFRIENDS www.facebook.com/maybankke www.maybank-ke.co.th 0-2658-5050

- ทำไรจากไฟฟ้า ช่วยบริษัทได้
- เอาเงินไปช่วยลูก
- หุ้นกู้ครบกำหนด
- ประมูลรถขยะ

5 ปีที่ผ่านมา หุ้นฮอตจุด SET Index ลงที่จุด



หุ้นจุด SET ลง

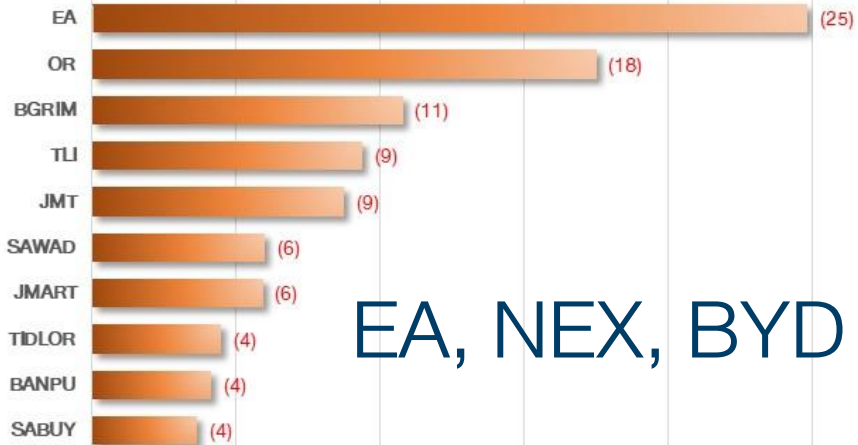

EA, NEX, BYD



หุ้นดี SET ขึ้น

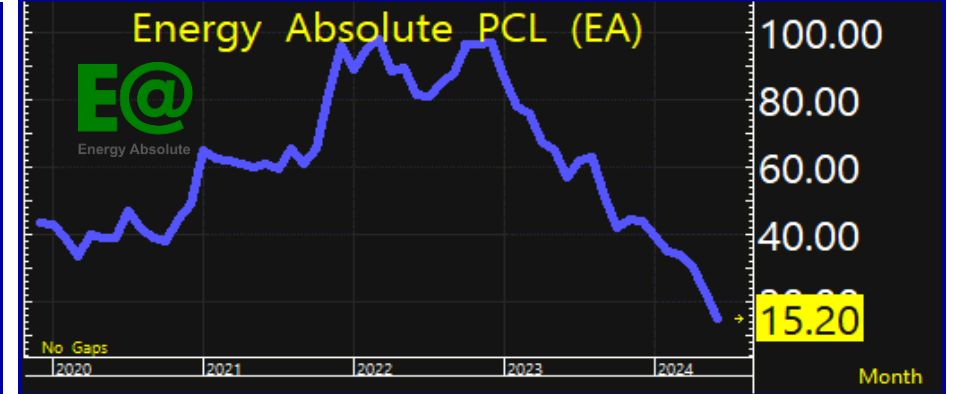

D:\Google Drive\Bloomberg\EA หุ้นที่สร้างผลกระทบในเชิงลบต่อ SET index 27 Jun2024.xlsx

หมายเหตุ: คำนวณ Market Cap. กรอบระยะเวลา 5 ปีย้อนหลัง (2020-2024)

5 ปีที่ผ่านมา หุ่นฮอตจุด SET Index ลงทีจุด

28-Jun-24

EA : เหตุประกอบงบการเงิน 1Q-2024

หน่วย: ล้านบาท

ข้อมูลทางการเงินรวม

สำหรับรอบระยะเวลาสามเดือนสิ้นสุดวันที่ 31 มีนาคม

	ธุรกิจผลิตและจำหน่าย น้ำมันปาล์มดิบ น้ำมันไบโอดีเซลและ กลีเซอรินบริสุทธิ์		ธุรกิจผลิตและจำหน่ายไฟฟ้า พลังงานแสงอาทิตย์และพลังงาน ลม และชีวมวล		ธุรกิจผลิต และจำหน่าย ยานยนต์ไฟฟ้า		ธุรกิจผลิตและจำหน่าย แบตเตอรี่ไฟฟ้า		ธุรกิจอื่นๆ	สำนักงานใหญ่		การตัดรายการ ระหว่างกัน		รวม			
	w.ค. 2567	w.ค. 2566	w.ค. 2567	w.ค. 2566	w.ค. 2567	w.ค. 2566	w.ค. 2567	w.ค. 2566		w.ค. 2567	w.ค. 2566	w.ค.	w.ค.	w.ค.	w.ค.	w.ค.	w.ค.
												2567	2566	2567	2566	2567	2566
รายได้จากการขายสินค้าและบริการ																	
- รายได้ตามส่วนงาน	911	1,316	2,560	3,502	1,796	3,988	24	50	496	38	-	-	-	-	5,787	8,894	
- รายได้ระหว่างส่วนงาน	60	110	-	-	-	-	557	1,317	12	83	-	-	(629)	(1,510)	-	-	
รายได้อื่น	-	-	-	-	-	-	-	-	-	-	620	1,550	(526)	(1,540)	94	10	
รายได้รวม	971	1,426	2,560	3,502	1,796	3,988	581	1,367	508	121	620	1,550	(1,155)	(3,050)	5,881	8,904	
ค่าใช้จ่ายของส่วนงาน	(1,069)	(1,447)	(803)	(746)	(1,743)	(3,364)	(872)	(1,470)	(603)	(218)	(111)	(138)	635	1,417	(4,566)	(5,966)	
ต้นทุนทางการเงิน	(20)	(22)	(128)	(204)	(183)	(67)	(132)	(83)	(17)	(9)	(647)	(390)	482	290	(645)	(485)	
ส่วนแบ่งกำไรจากเงินลงทุนในบริษัทร่วม และการร่วมค้า สุทธิ	-	-	-	-	-	-	-	-	-	-	-	-	-	-	63	37	
กำไร (ขาดทุน) ก่อนภาษีเงินได้ ภาษีเงินได้	(118)	(43)	1,629	2,552	(130)	557	(423)	(186)	(112)	(106)	(138)	1,022	(38)	(1,343)	733	2,490	
กำไรสำหรับรอบระยะเวลา															689	2,392	
จังหวัดการรับรู้รายได้																	
เมื่อปฏิบัติตามภาระที่ต้องปฏิบัติตามเสร็จ สิ้น	971	1,426	2,560	3,502	1,680	3,884	581	1,367	2	3	57	1,225	(645)	(2,733)	5,206	8,674	
ตลอดช่วงเวลาที่ปฏิบัติตามภาระที่ต้อง ปฏิบัติตาม	-	-	-	-	116	104	-	-	506	118	563	325	(510)	(317)	675	230	
รวมรายได้ของส่วนงาน	971	1,426	2,560	3,502	1,796	3,988	581	1,367	508	121	620	1,550	(1,155)	(3,050)	5,881	8,904	

5 ปีที่ผ่านมา หุ้นฮอตจุด SET Index ลงกึ่งจุด

28-Jun-24

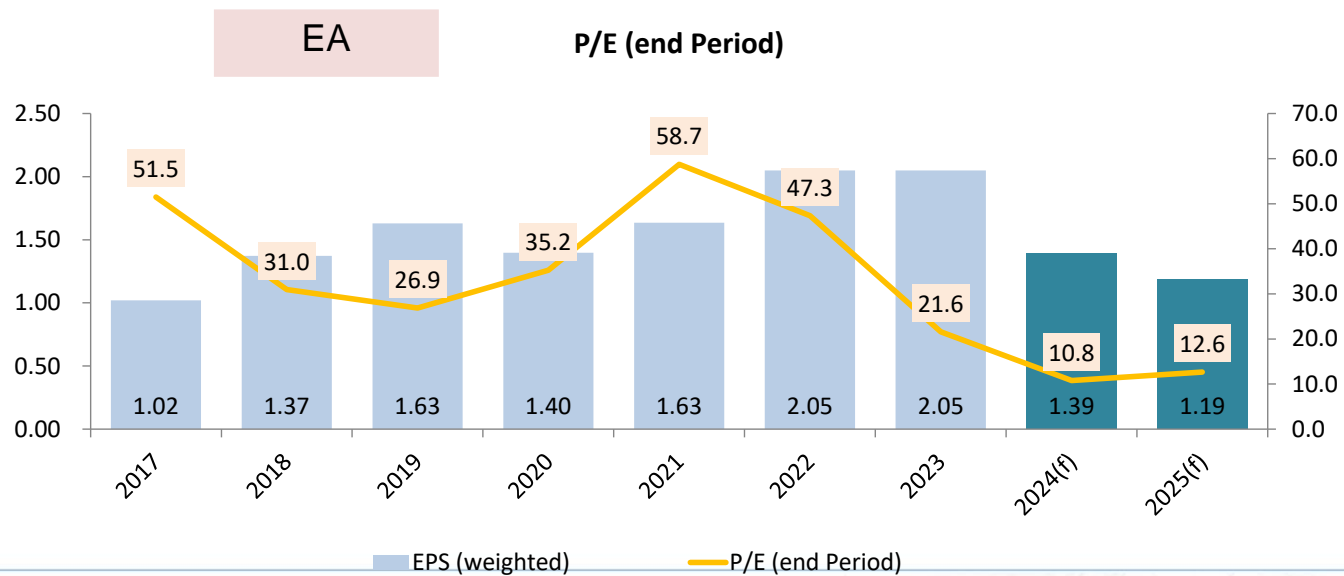
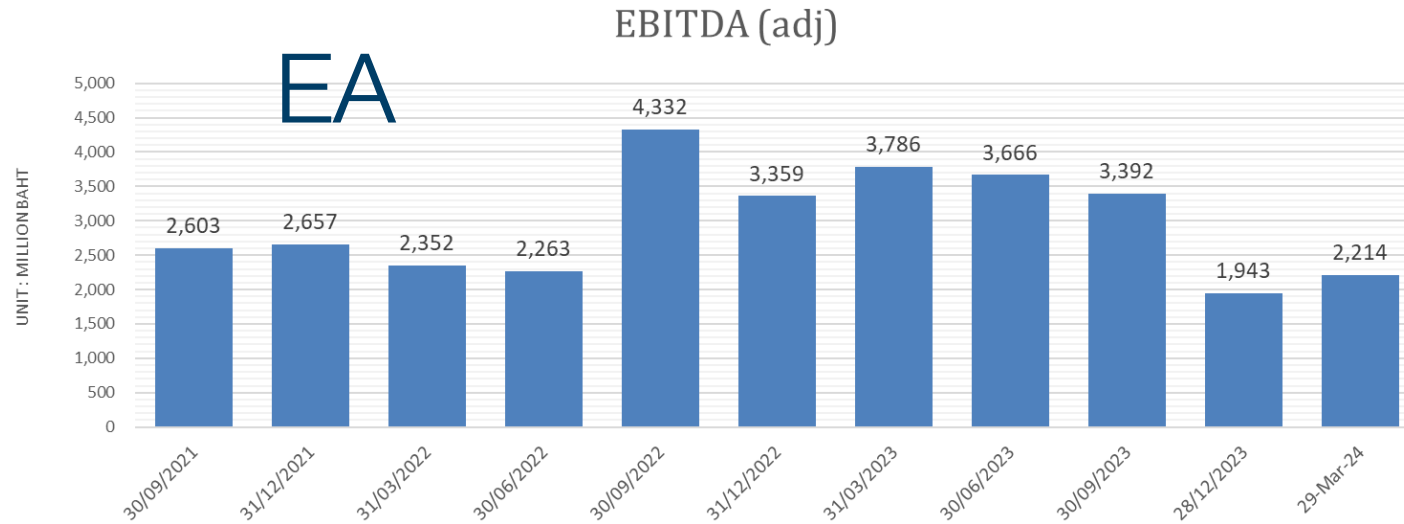

5 ปีที่ผ่านมา หุ่นฮอตจุด SET Index ลงที่จุด

28-Jun-24

DAOL SEC

เทียบ คาดการณ์กำไร ปี 2024-25 ของ EA จาก Bloomberg Survey

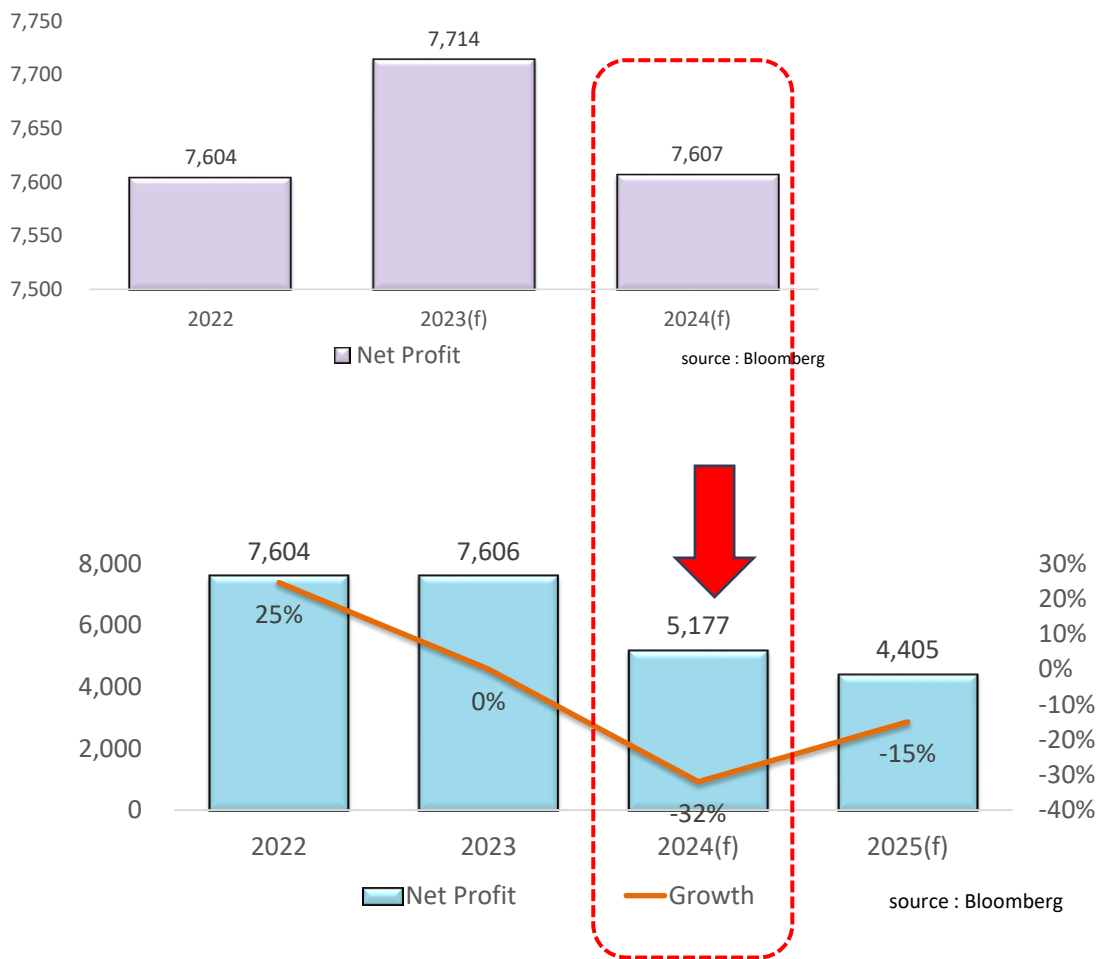

- คาดการณ์กำไรปี 2024 EA ล่าสุด เทียบกับ 28 ธ.ค.23 ลดลงจาก 7.6 เหลือ 5.1 พันล้านบาท หรือลดลง 32%

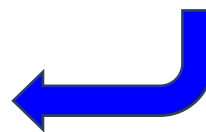

- แต่ราคาหุ้นลงจาก 44.25 บาท เหลือ 15 บาท หรือลดลง 66%



EA, NEX, BYD



Fund Flow

เม็ดเงินนักลงทุนต่างชาติ
ไหลเข้าตลาดหุ้นใดในฝั่งเอเชีย ...?

Net Position (Equity) 6 ตลาดหุ้นเอเชีย

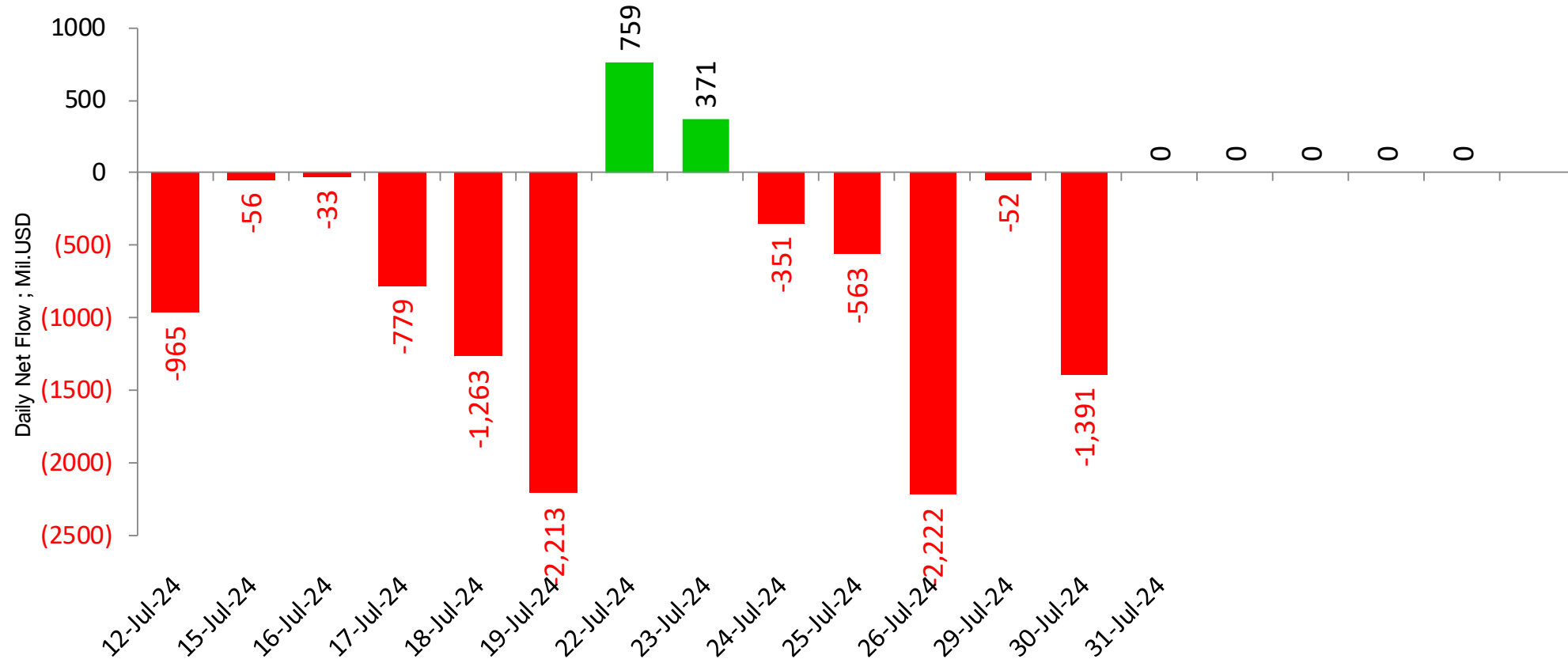

unit : Million USD

■ Sum of Foreign Net Position ; USD ; India-S.Korea-Taiwan-Veitnam-Philippines-Indonesia

Remark : ตัวเลข Net position ของนักลงทุนต่างประเทศ ใน 6 ตลาดหุ้นเอเชีย ประกอบด้วย **India-S.Korea-Taiwan-Veitnam-Philippines-Indonesia**

Net Position (Equity) 6 ตลาดหุ้นเอเชีย

DAOL SEC

Foreign Net Position in Asia Stock Market

31-Jul-24

(USD mn)	Last Update	Daily	WTD	MTD	QTD	YTD	12M	YoY Lvl
China	31-Mar-24			4,960	-3,356	-3,356	-119,040	
India	29-Jul-24	-326	-326	4,030	4,030	4,380	10,501	-14,833
Indonesia	30-Jul-24	-54	-43	281	281	-146	-1,745	-3,019
Japan	19-Jul-24		-311	4,888	4,888	43,924	22,424	-24,079
Malaysia	30-Jul-24	6	2	256	256	83	197	1,220
Philippines	30-Jul-24	-10	-19	60	60	-467	-1,194	-673
South Korea	30-Jul-24	-248	149	1,174	1,174	18,302	19,867	6,537
Sri Lanka	30-Jul-24	0	0	12	12	-17	-14	-108
Taiwan	30-Jul-24	-741	-858	-10,861	-10,861	-6,479	-8,291	-8,696
Thailand	30-Jul-24	3	3	-55	-55	-3,286	-5,325	-4,233
Vietnam	30-Jul-24	-12	-21	-298	-298	-1,975	-2,714	-3,577

Foreign Net Position in Thai Market

Foreign Net Position in Thai Equity (Million THB)

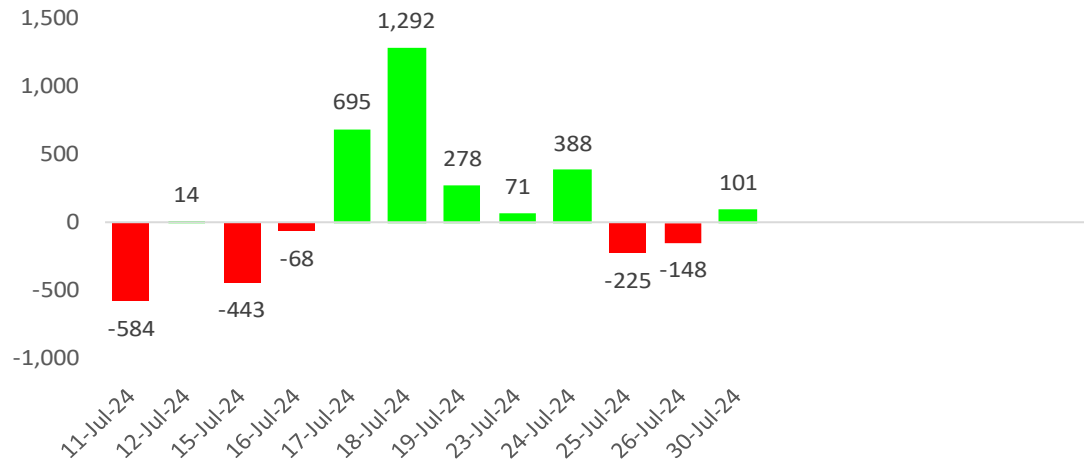

Foreign Net Position in Thai Bond (Million THB)

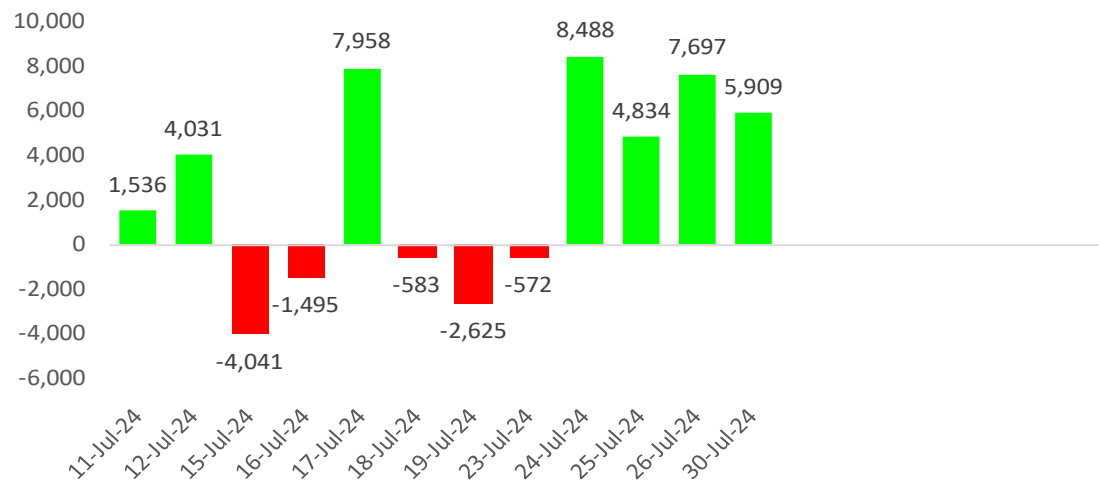

Net Position Accumulate monthly

31-Jul-24

unit : Million Baht	---- Stock Market ----		Bond Market	SET50 Futures
	Foreign	Local Institution	Foreign	Foreign
2021	-48,577	-77,336	211,222	27,284
2022	202,695	-152,754	214,094	78,351
2023	-192,490	91,301	39,367	-3,063,681
Jan '23	18,344	-27,878	54,835	-53,509
Feb '23	-43,511	13,786	-37,370	-123,839
Mar '23	-31,708	18,944	32,020	116,388
Sep '23	-21,973	-4,600	-22,113	-380,373
Oct '23				
Nov '23	-19,379	8,469	16,561	-398,486
Dec '23	-204	11,177	-10,815	-326,034
Jan '24	-30,874	-1,405	-1,631	-398,486
Feb '24	2,862	-6,404	-13,327	-362,260
Mar '24	-41,314	1,689	-9,018	-380,373
Apr '24	3,914	-1,665	-49,080	-326,034
May '24	-16,747	9,018	25,925	-362,260
Jun '24	-34,872	4,301	-10,301	-344,147
Jul '24	-2,053	-2,066	31,002	-362,260
Aug '24				
Sep '24				
Oct '24				
Nov '24				
Dec '24				
2024	-119,085	3,468	-14,612	-2,535,820

หุ้นที่มูลค่าการถือครองของนักลงทุนต่างประเทศเพิ่ม/ลด มากที่สุด

30-Jul-24 : (เปรียบเทียบกับวันก่อน)

รวบรวมโดย DAOL Strategy

หุ้นที่มี % การถือสูงขึ้น

	เพิ่ม/ลด	มูลค่าเงินลงทุน * เพิ่ม/ลด (ล้านบาท)
INTUCH	0.14%	372
BBL	0.04%	104
AOT	0.01%	82
SPA	0.86%	76
ADVANC	0.01%	68
PTTEP	0.01%	57
CPF	0.02%	39
AWC	0.03%	35
SCB	0.01%	35
TOP	0.03%	33

หุ้นที่มี % การถือลดลง

	เพิ่ม/ลด	มูลค่าเงินลงทุน * เพิ่ม/ลด (ล้านบาท)
CPALL	-0.06%	-304
BDMS	-0.06%	-249
DELTA	-0.01%	-124
TISCO	-0.14%	-104
KBANK	-0.03%	-93
PTT	-0.01%	-91
LH	-0.11%	-74
BCP	-0.16%	-70
TTB	-0.04%	-66
TIDLOR	-0.14%	-64

หมายเหตุ : มูลค่าเงินลงทุนที่เพิ่ม/ลด คำนวณจากจำนวนหุ้นที่เปลี่ยนแปลง โดยใช้ราคาปิดล่าสุด เพื่อเปรียบเทียบ (ไม่ใช่มูลค่าที่ลดลงจริงๆ)

source : Bloomberg , SETSMART , SET

WEEK

หุ้นที่มูลค่าการถือครองของนักลงทุนต่างประเทศเพิ่ม/ลด มากที่สุด

30-Jul-24 : (เปรียบเทียบกับสัปดาห์ก่อน)

รวบรวมโดย DAOL Strategy

หุ้นที่มี % การถือสูงขึ้น

	เพิ่ม/ลด	มูลค่าเงินลงทุน * เพิ่ม/ลด (ล้านบาท)		เพิ่ม/ลด	มูลค่าเงินลงทุน * เพิ่ม/ลด (ล้านบาท)
INTUCH	0.14%	372	CPALL	-0.06%	-304
BBL	0.04%	104	BDMS	-0.06%	-249
AOT	0.01%	82	DELTA	-0.01%	-124
SPA	0.86%	76	TISCO	-0.14%	-104
ADVANC	0.01%	68	KBANK	-0.03%	-93
PTTEP	0.01%	57	PTT	-0.01%	-91
CPF	0.02%	39	LH	-0.11%	-74
AWC	0.03%	35	BCP	-0.16%	-70
SCB	0.01%	35	TTB	-0.04%	-66
TOP	0.03%	33	TIDLOR	-0.14%	-64

หมายเหตุ : มูลค่าเงินลงทุนที่เพิ่ม/ลด คำนวณจากจำนวนหุ้นที่เปลี่ยนแปลง โดยใช้ราคาปิดล่าสุด เพื่อเปรียบเทียบ (ไม่ใช่มูลค่าที่ลดลงจริงๆ)

source : Bloomberg , SETSMART , SET

MONTH to DATE

หุ้นที่มูลค่าการถือครองของนักลงทุนต่างประเทศเพิ่ม/ลด มากที่สุด

30-Jul-24 : (เปรียบเทียบกับวันสุดท้ายของเดือนก่อน)

รวบรวมโดย DAOL Strategy

หุ้นที่มี % การถือสูงขึ้น

	เพิ่ม/ลด	มูลค่าเงินลงทุน * เพิ่ม/ลด (ล้านบาท)		เพิ่ม/ลด	มูลค่าเงินลงทุน * เพิ่ม/ลด (ล้านบาท)
GULF	0.68%	3,816	CPALL	-0.73%	-3,695
INTUCH	0.37%	984	AOT	-0.34%	-2,777
TU	1.19%	739	PTTEP	-0.48%	-2,729
BGRIM	0.90%	514	TISCO	-2.06%	-1,527
WARRIX	20.04%	503	BH	-0.76%	-1,469
DELTA	0.04%	496	BDMS	-0.31%	-1,286
KCE	0.90%	481	PTT	-0.12%	-1,089
NER	5.28%	467	BCP	-2.01%	-880
CPF	0.21%	409	SCB	-0.25%	-871
BTS	0.52%	300	CK	-2.65%	-867

หมายเหตุ : มูลค่าเงินลงทุนที่เพิ่ม/ลด คำนวณจากจำนวนหุ้นที่เปลี่ยนแปลง โดยใช้ราคาปิดล่าสุด เพื่อเปรียบเทียบ (ไม่ใช่มูลค่าที่ลดลงจริงๆ)

source : Bloomberg , SETSMART , SET

Net Change

18 Jan 21 - Present

27-Jul-24

Net Buy		Net Sell	
BDMS	31,602	AWC	(36,490)
BH	29,124	AOT	(33,299)
PTTEP	21,744	CPALL	(30,110)
SCB	14,429	BSRC	(17,530)
ADVANC	10,367	PTT	(16,126)
KTC	6,450	INTUCH	(15,535)
TOP	4,628	CPN	(11,416)
CRC	3,264	TTB	(10,361)
CK	2,842	SCC	(10,156)
BCP	2,784	BTS	(8,485)

นักลงทุนต่างประเทศได้ทยอยเข้าซื้อหุ้นไทย มาตั้งแต่ต้นปี 2021 ด้านขายมือ เป็นมูลค่าที่นักลงทุนกลุ่มนี้ เข้าซื้อ หรือขาย ตั้งแต่เวลานั้น มาจนถึงปัจจุบัน

Foreign Net (Equity) - Accumulate

Unit : Million Baht

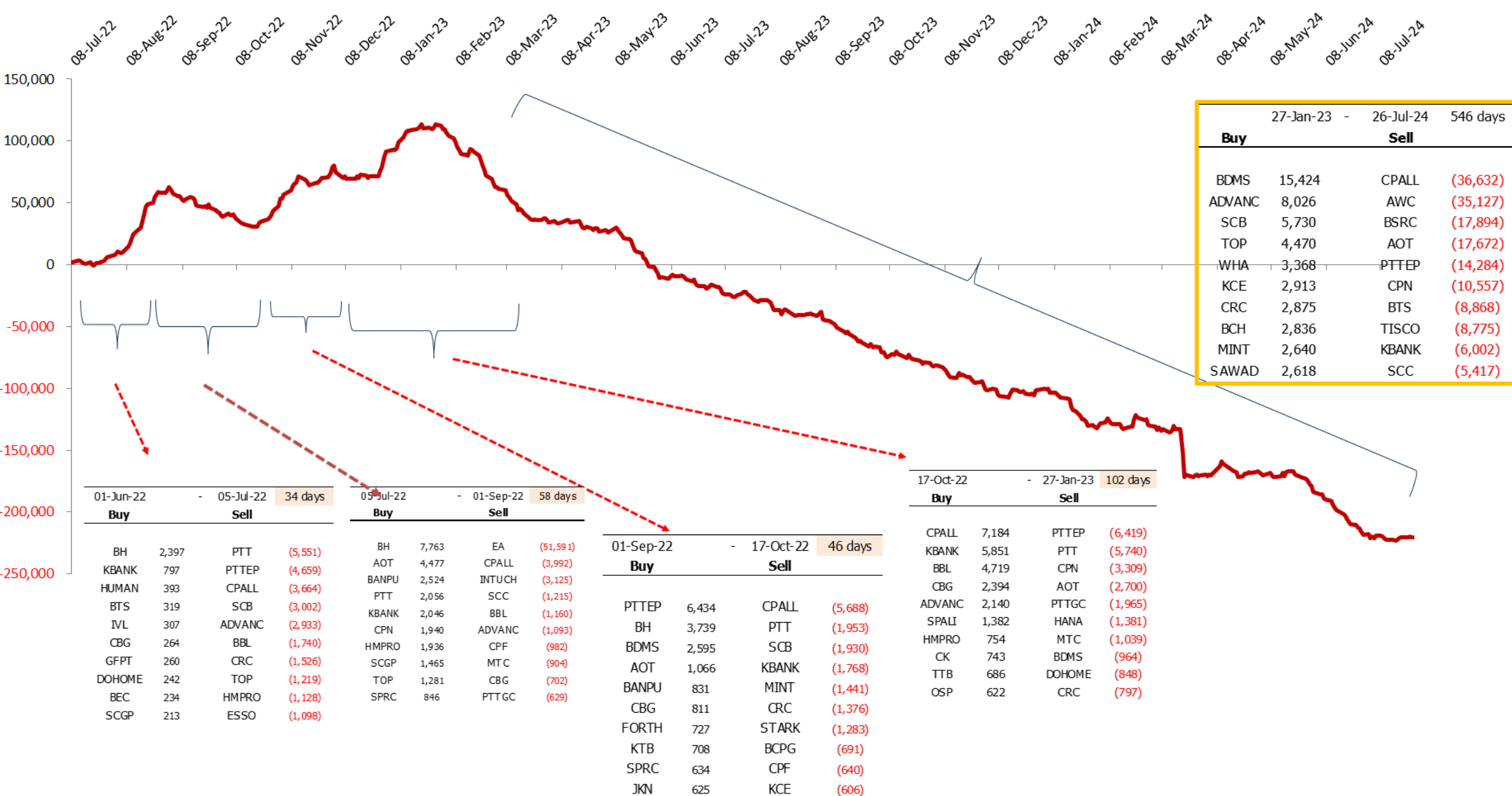

	27-Jan-23	-	26-Jul-24	546 days
	Buy		Sell	
	BDMS	15,424	CPALL	(36,632)
	ADVANC	8,026	AWC	(35,127)
	SCB	5,730	BSRC	(17,894)
	TOP	4,470	AOT	(17,672)
	WHA	3,368	PTTEP	(14,284)
	KCE	2,913	CPN	(10,557)
	CRC	2,875	BTS	(8,868)
	BCH	2,836	TISCO	(8,775)
	MINT	2,640	KBANK	(6,002)
	SAWAD	2,618	SCC	(5,417)

01-Jun-22		-		05-Jul-22		34 days	
Buy				Sell			
BH	2,397	PTT	(5,551)				
KBANK	797	PTTEP	(4,659)				
HUMAN	393	CPALL	(3,664)				
BTS	319	SCB	(3,002)				
IVL	307	ADVANC	(2,933)				
CBG	264	BBL	(1,740)				
GFPT	260	CRC	(1,526)				
DOHOME	242	TOP	(1,219)				
BEC	234	HMPRO	(1,128)				
SCGP	213	ESSO	(1,098)				

05-Jul-22		-		01-Sep-22		58 days	
Buy				Sell			
BH	7,763	EA	(51,591)				
AOT	4,477	CPALL	(3,992)				
BANPU	2,524	INTUCH	(3,125)				
PTT	2,056	SCC	(1,215)				
KBANK	2,046	BBL	(1,160)				
CPN	1,940	ADVANC	(1,093)				
HMPRO	1,936	CPF	(982)				
SCGP	1,465	MTC	(904)				
TOP	1,281	CBG	(702)				
SPRC	846	PTTGC	(629)				

01-Sep-22		-		17-Oct-22		46 days	
Buy				Sell			
PTTEP	6,434	CPALL	(5,688)				
BH	3,739	PTT	(1,953)				
BDMS	2,595	SCB	(1,930)				
AOT	1,066	KBANK	(1,768)				
BANPU	831	MINT	(1,441)				
CBG	811	CRC	(1,376)				
FORTH	727	STARK	(1,283)				
KTB	708	BCPG	(691)				
SPRC	634	CPF	(640)				
JKN	625	KCE	(606)				

17-Oct-22		-		27-Jan-23		102 days	
Buy				Sell			
CPALL	7,184	PTTEP	(6,419)				
KBANK	5,851	PTT	(5,740)				
BBL	4,719	CPN	(3,309)				
CBG	2,394	AOT	(2,700)				
ADVANC	2,140	PTTGC	(1,965)				
SPALI	1,382	HANA	(1,381)				
HMPRO	754	MTC	(1,039)				
CK	743	BDMS	(964)				
TTB	686	DOHOME	(848)				
OSP	622	CRC	(797)				

	27-Jan-23	26-Jul-24	546 days
Buy		Sell	
BDMS	15,424	CPALL	(36,632)
ADVANC	8,026	AWC	(35,127)
SCB	5,730	BSRC	(17,894)
TOP	4,470	AOT	(17,672)
WHA	3,368	PTTEP	(14,284)
KCE	2,913	CPN	(10,557)
CRC	2,875	BTS	(8,868)
BCH	2,836	TISCO	(8,775)
MINT	2,640	KBANK	(6,002)
SAWAD	2,618	SCC	(5,417)



Dividend Stocks

หุ้นที่มีการจ่ายปันผลในอัตราที่สูง

ตารางหุ้นที่มี Dividend Yield สูง

High Dividend Yield Stock (หุ้นจ่าย Dividend มากกว่า 1 ครั้ง/ปี)

Stock	Last price	Last DPS	Est. DPS	24(f) div yield	Frequency	5 days avg volume
		Bt/sh	Bt/sh	%		
SAT	11.40	1.22	1.35	11.87	Semi-Anl	13.34
ORI	4.38	0.30	0.42	9.61	Semi-Anl	24.37
SCB	103.00	7.84	9.54	9.26	Semi-Anl	756.79
SIRI	1.70	0.10	0.15	8.94	Semi-Anl	62.75
MC	10.40	0.50	0.89	8.53	Semi-Anl	17.95
LH	5.60	0.30	0.48	8.52	Semi-Anl	359.43
NER	4.72	0.29	0.40	8.47	Semi-Anl	22.81
SPRC	7.50		0.63	8.35	Semi-Anl	181.85
TPIPL	1.18	0.07	0.10	8.31	Semi-Anl	11.95
TISCO	93.25	5.75	7.68	8.24	Irreg	556.72
SPALI	17.30	0.75	1.32	7.61	Semi-Anl	60.40
QH	1.79	0.10	0.14	7.60	Semi-Anl	41.78
BANPU	4.98	0.20	0.36	7.31	Semi-Anl	263.07
TCAP	45.25	2.00	3.27	7.23	Semi-Anl	80.93
TASCO	15.80	1.00	1.13	7.17	Semi-Anl	25.15
TTB	1.70	0.06	0.12	6.88	Semi-Anl	519.95

High Dividend Yield Stock (หุ้นที่จ่ายปันผล 1 ครั้ง/ปี)

Stock	Last price	Last DPS	Est. DPS	24(f) div yield	Frequency	5 days avg volume
		Bt/sh	Bt/sh	%		
NYT	3.00	0.36	0.38	12.50	Annual	6.9
AP	8.20	0.70	0.67	8.13	Annual	117.4
ROJNA	5.85	0.40	0.42	7.18	Annual	23.3
BAM	6.80	0.38	0.44	6.50	Annual	51.2
THANI	1.74	0.02	0.11	6.44	Annual	20.9
TEAMG	2.98		0.18	6.04	Annual	3.0
NETBAY	14.10	0.90	0.83	5.89	Annual	19.8
ILINK	5.80	0.39	0.33	5.60	Annual	4.01
KTB	17.80	0.87	0.96	5.38	Annual	716.14
TEGH	3.26	0.10	0.18	5.37	Annual	7.56
ASK	11.00	1.16	0.57	5.18	Annual	13.42
EKH	6.35	0.29	0.29	4.54	Annual	14.05
XO	23.50	0.53	0.92	3.89	Semi-Anl	60.56
WARRIX	4.44	0.10	0.12	2.77	Annual	3.82
TTA	6.20	0.18	0.15	2.42	Annual	27.34
UKEM	0.71	0.01	0.00	0.00	Annual	0.47

High Dividend : Property Fund & REIT

27-Jul-24

Stock	Last price	Last DPS	Est. DPS	div yield last	Frequency	5-day avg volume	Type
				year			
				(%)	(times)	Bt mn	
GVREIT	5.10	0.19	0.78	15.46	Quarter	9.88	Leasehold
ALLY	4.54	0.13	0.00	13.74	Quarter	1.17	#N/A
DIF	7.95	0.22	0.96	11.47	Quarter	81.97	Freehold
CPNREIT	10.60	0.36	0.85	11.00	Quarter	29.40	Leasehold
BOFFICE	4.38	0.15	0.66	10.80	Quarter	5.09	Leasehold
LHHOTEL	11.10	0.30	1.33	10.27	Quarter	8.29	Free&Leaseho
INETREIT	8.35	0.20	0.00	9.40	Quarter	1.98	#N/A
WHABT	7.30	0.17	0.68	9.34	Quarter	1.95	Free&Leaseho
WHAIR	5.95	0.14	0.53	9.21	Quarter	7.56	#N/A
AIMIRT	10.80	0.29	0.89	8.78	Quarter	6.69	Freehold
WHART	9.10	0.19	0.77	8.50	Quarter	23.29	Leasehold
BAREIT	9.30	0.18	0.58	8.09	Quarter	2.27	#N/A
PROSPECT	8.20	0.02	0.22	7.90	Quarter	2.07	#N/A
FTREIT	9.50	0.19	0.75	7.87	Quarter	21.52	Free&Leaseho
EGATIF	6.10	0.08	0.26	7.16	Quarter	0.68	n.a.
LPF	12.50	0.22	0.87	7.00	Quarter	10.44	#N/A

(update สัปดาห์ละหนึ่งครั้ง)

บริษัทในตลาดหุ้นไทย จ่ายเงินปันผลอย่างต่อเนื่อง

CAGR (2011-22) = 3.1 %

หมายเหตุ : ใช้หุ้นที่เข้าตลาดปี 2011 เป็นฐานในการคำนวณ

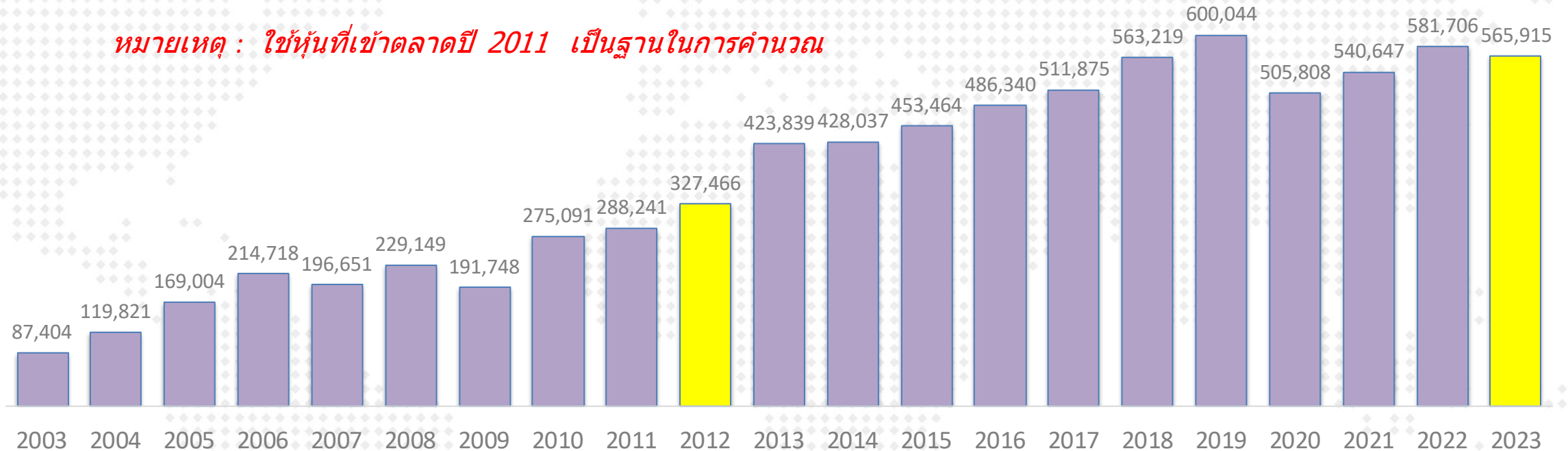

หมายเหตุ : ใช้หุ้นที่เข้าตลาดปี 2011 เป็นฐานในการคำนวณ

- ข้อมูล ณ ส.ค.2021 เงินปันผลที่จ่ายในปี 2023 คือ 5.6 แสนลบ. (ดึงข้อมูลจากงบกระแสเงินสด)
- นับตั้งแต่ปี 2012 เป็นต้นมา ทุกบริษัทรวมกัน มีการจ่ายเงินปันผลเพิ่มขึ้นในอัตราเฉลี่ย 3.1% ต่อปี

Market Indicators

Major Event Dec 23 - Jul 24

SET INDEX

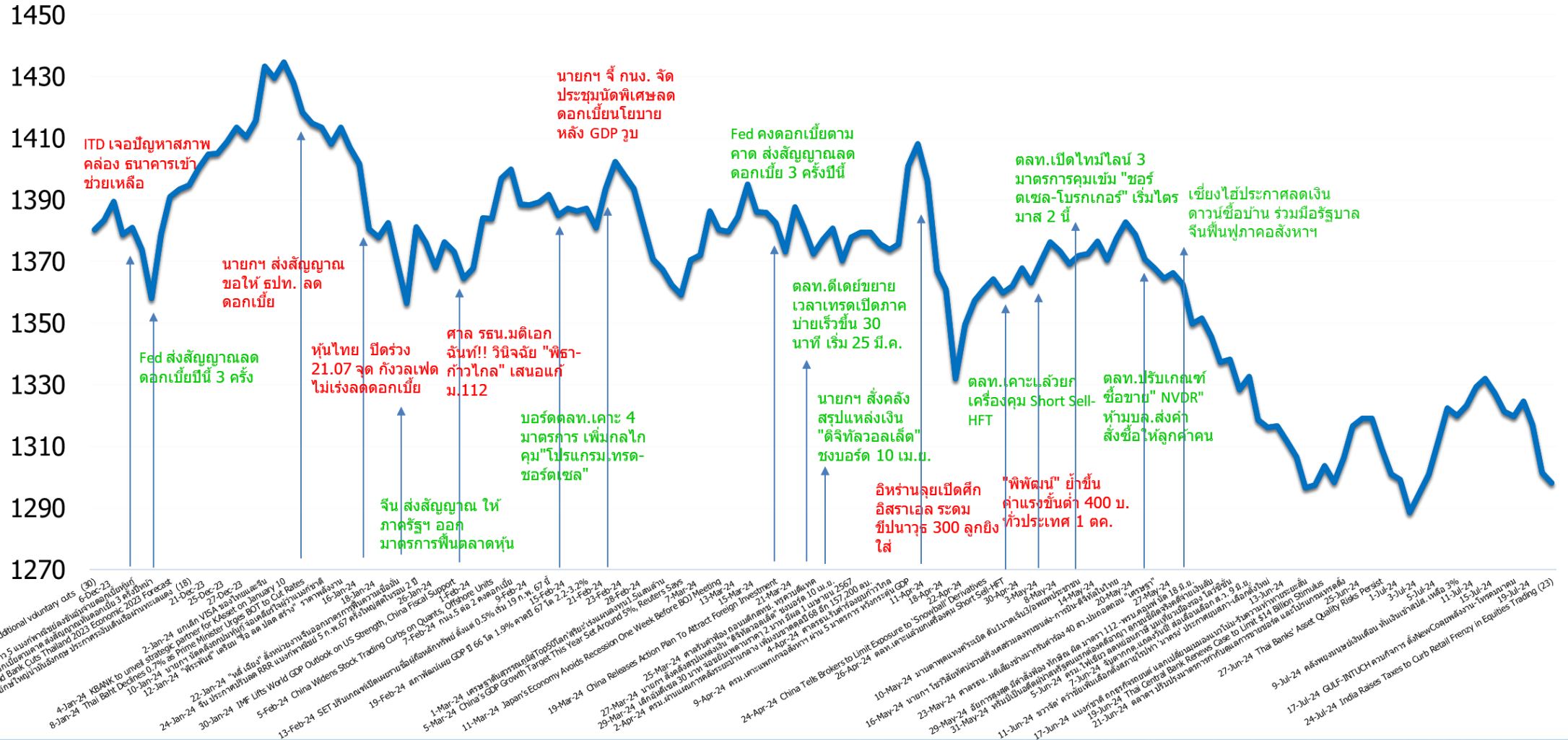

Date	Country	Event	Period	Surv(M)	Prior
30-Jul	EC	Consumer Confidence	Jul F	--	13.0
31-Jul	JN	Retail Sales YoY	Jun	3.3%	3.0%
	JN	Industrial Production YoY	Jun P	-6.1%	1.1%
	CH	Manufacturing PMI	Jul	49.4	49.5
	CH	Non-manufacturing PMI	Jul	50.2	50.5
	TH	Mfg Production Index ISIC NSA YoY	Jun	-1.0%	-1.5%
	TH	BoT : Thai's Economic Monthly Report	Jun		
	EC	CPI Estimate YoY	Jul	2.4%	2.5%
	EC	CPI MoM	Jul P	-0.17%	0.2%
	US	ADP Employment Change	Jul	160.83k	150k
	US	Pending Home Sales MoM	Jun	1.7%	-2.1%
	JN	BOJ Target Rate (Lower Bound)	Jul-31	0.01%	0.00%
	US	FOMC Rate Decision	Jul-31	5.24%	5.25%
1-Aug	US	Initial Jobless Claims	Jul-27	--	235k
	US	ISM Manufacturing	Jul	4903.00%	4850.0%
	UK	BOE Meeting			
2-Aug	US	Change in Nonfarm Payrolls	Jul	178.92k	206k
	US	Unemployment Rate	Jul	4.1%	0.0
	US	Average Hourly Earnings MoM	Jul	0.3%	0.3%
5-Aug	TH	CPI YoY	Jul	--	0.6%
	TH	CPI Core YoY	Jul	--	0.36%
	EC	PPI YoY	Jun	--	-4.20%
6-Aug	EC	Retail Sales YoY	Jun	--	0.0
7-Aug	CH	Exports YoY	Jul	--	8.60%
8-Aug	JN	Foreign Buying Japan Stocks	Aug-02	--	--
	US	Initial Jobless Claims	Aug-03	--	--
9-Aug	CH	PPI YoY	Jul	--	-0.8%
	CH	CPI YoY	Jul	--	0.2%

GDP ของประเทศใน Asean

Source : Bloomberg
(8 Feb 24)

Thailand

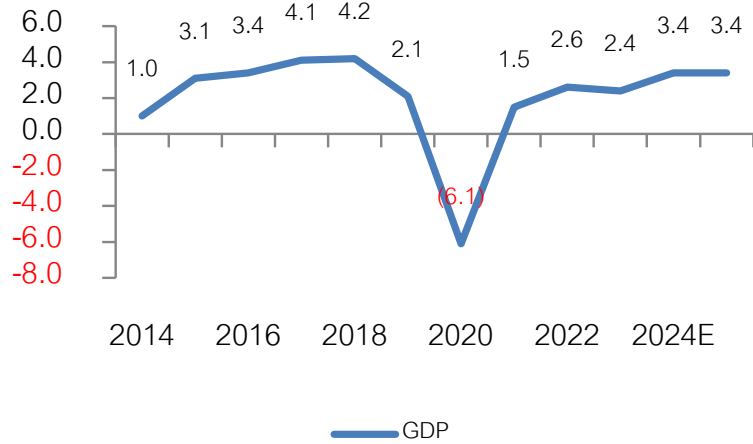

Indonesia

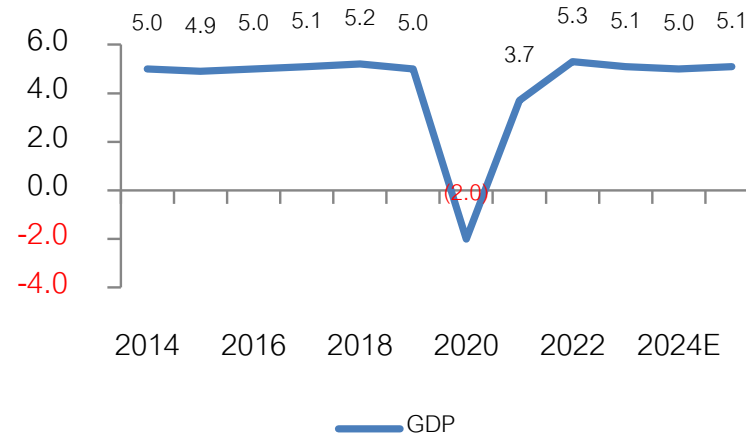

Malaysia

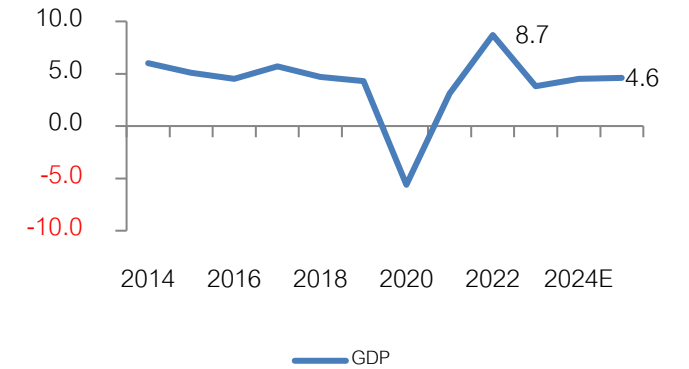

Philippine

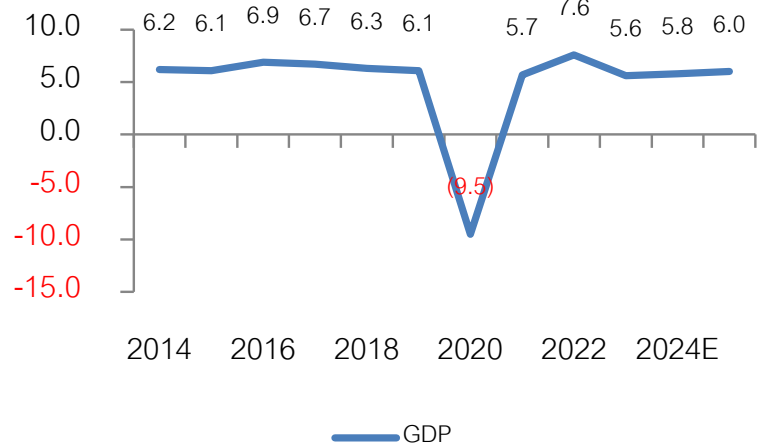

Vietnam

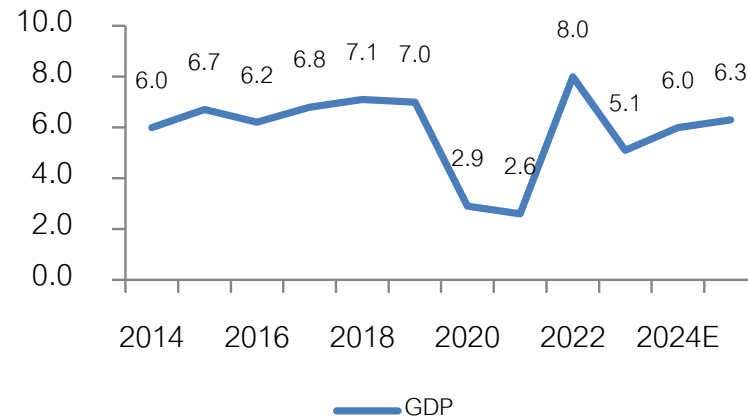

EPS (กำไรตลาด) ของประเทศใน Asean

Thailand

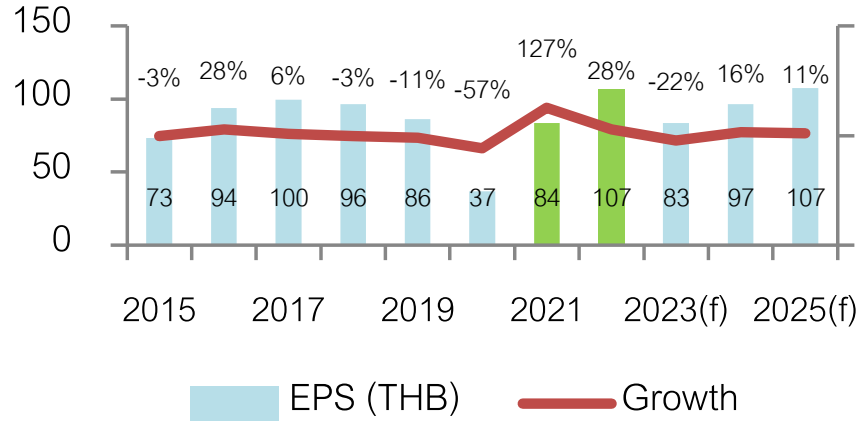

Indonesia

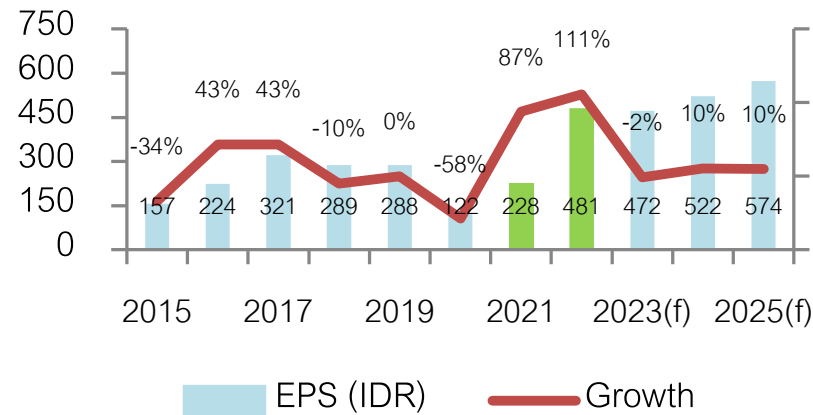

Malaysia

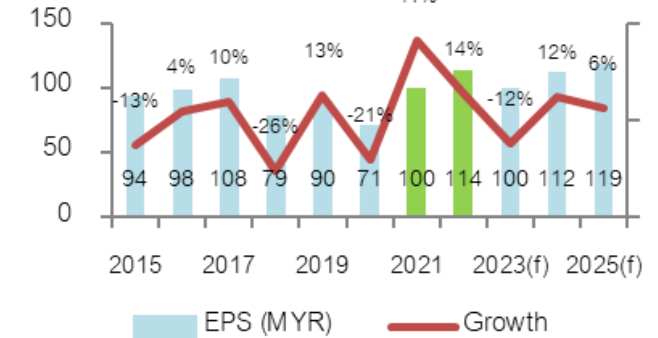

Vietnam

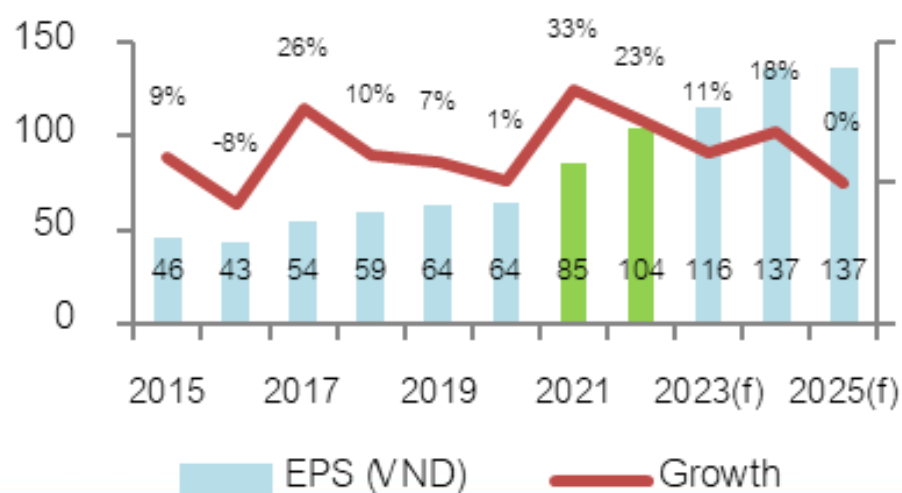

Philippine



THAILAND	2014	2015	2016	2017	2018	2019	2020	2021	2022	2023E	2024E	2025E
GDP	1.0	3.1	3.4	4.1	4.2	2.1	(6.1)	1.5	2.6	2.4	3.4	3.4
Inflation	1.9	(0.9)	0.2	0.7	1.1	0.7	(0.8)	1.2	6.1	1.3	1.7	1.9
Current Account /GDP	2.9	6.9	10.5	9.6	5.6	7.0	4.2	(2.1)	(3.0)	1.0	2.6	3.6
Budget Deficit / GDP	(3.0)	(2.6)	(2.2)	(3.5)	(2.5)	(1.9)	(6.8)	(5.5)	(2.7)	(3.4)	(3.8)	(3.5)

INDONESIA	2014	2015	2016	2017	2018	2019	2020	2021	2022	2023E	2024E	2025E
GDP	5.0	4.9	5.0	5.1	5.2	5.0	(2.0)	3.7	5.3	5.1	5.0	5.1
Inflation	6.4	6.4	3.5	3.8	3.2	2.8	2.0	1.6	4.2	3.7	2.9	3.0
Current Account /GDP	(3.1)	(2.0)	(1.8)	(1.6)	(2.9)	(2.7)	(0.4)	0.3	1.0	0.2	(0.6)	1.0
Budget Deficit / GDP	(2.1)	(2.6)	(2.5)	(2.5)	(1.8)	(2.2)	(6.4)	(4.6)	(3.7)	(2.1)	(2.3)	(2.3)

PHILIPPINES	2014	2015	2016	2017	2018	2019	2020	2021	2022	2023E	2024E	2025E
GDP	6.2	6.1	6.9	6.7	6.3	6.1	(9.5)	5.7	7.6	5.6	5.8	6.0
Inflation	3.6	0.7	1.3	2.9	5.2	2.4	2.4	3.9	5.8	6.0	3.6	3.3
Current Account /GDP	3.8	2.5	0.2	(0.8)	(2.3)	(0.1)	3.6	(1.8)	(4.4)	(3.3)	(2.9)	(2.5)
Budget Deficit / GDP	(0.6)	(0.9)	(2.4)	(2.1)	(3.1)	(3.4)	(7.6)	(8.6)	(7.4)	(6.2)	(5.4)	(4.5)

VIETNAM	2014	2015	2016	2017	2018	2019	2020	2021	2022	2023E	2024E	2025E
GDP	6.0	6.7	6.2	6.8	7.1	7.0	2.9	2.6	8.0	5.1	6.0	6.3
Inflation	4.1	0.6	2.7	3.5	3.5	2.8	3.2	1.8	3.2	3.3	3.5	3.2
Current Account /GDP	3.7	(0.9)	0.3	(0.6)	1.9	3.8	4.4	(2.2)	(0.2)	2.0	3.2	3.0
Budget Deficit / GDP								(5.2)	(4.5)	(4.0)	(3.6)	(3.4)

Malaysia	2014	2015	2016	2017	2018	2019	2020	2021	2022	2023E	2024E	2025E
GDP	6.0	5.1	4.5	5.7	4.7	4.3	(5.6)	3.1	8.7	3.8	4.5	4.6
Inflation	3.2	2.1	2.1	3.8	1.0	0.7	(1.1)	2.5	3.4	2.5	2.4	2.3
Current Account /GDP	4.4	2.8	2.4	2.8	2.2	3.5	4.2	3.9	3.1	2.1	2.4	2.9
Budget Deficit / GDP	(3.4)	(3.2)	(3.1)	(2.9)	(3.7)	(3.4)	(6.2)	(6.4)	(5.6)	(5.0)	(4.3)	(3.7)

ดัชนีตลาดหุ้นและราคาสินทรัพย์ทางการเงิน

Region/Country	Index	Week			1-Day	1 Mth	QTD	12M	Last	update
		Last	Net Chg.	WTD % Chg.	% chg	% chg	% chg	% chg		
World	The Global Dow	4,755.9	1.9	0.0	0.1	1.8	1.7	11.7	30-Jul-24	
	The Global Dow Euro	4,144.5	21.1	0.5	0.0	0.8	0.8	13.9	30-Jul-24	
	DJ Global	604.4	(1.3)	-0.2	0.1	0.3	0.2	12.9	30-Jul-24	
	Bloomberg World Index	1,862.4	(4.6)	-0.2	0.1	0.0	-0.1	13.2	30-Jul-24	
	MSCI World	3,514.4	(9.7)	-0.3	-0.3	0.1	0.1	14.7	30-Jul-24	
	MSCI Emergin Market	1,071.6	(0.7)	-0.1	-0.5	-1.3	-1.3	2.4	30-Jul-24	
	MSCI Thailand	442.7	(1.2)	-0.3	-0.3	1.4	1.4	-15.1	30-Jul-24	
	Americas	Dow Jones	40,743.3	154.0	0.4	0.5	4.2	4.2	14.6	30-Jul-24
NASDAQ		17,147.4	(210.5)	-1.2	-1.3	-3.3	-3.3	19.5	30-Jul-24	
S&P 500		5,436.4	(22.7)	-0.4	-0.5	-0.4	-0.4	18.5	30-Jul-24	
Europe	Stoxx Europe 600	514.1	1.3	0.2	0.4	0.5	0.5	9.1	30-Jul-24	
	Euro Zone Euro Stoxx 50	4,841.0	(21.5)	-0.4	0.5	-1.1	-1.1	8.3	30-Jul-24	
	France CAC 40	7,474.9	(42.7)	-0.6	0.4	-0.1	-0.1	-0.3	30-Jul-24	
	German DAX	18,411.2	(6.4)	-0.0	0.5	1.0	1.0	11.9	30-Jul-24	
	UK FTSE 100	8,274.4	(11.3)	-0.1	-0.2	1.4	1.4	7.5	30-Jul-24	
Asia-Pacific	MSCI AC Asia Pacific Index	179.7	0.9	0.5	-0.5	-0.5	-0.5	5.2	30-Jul-24	
	Thailand SET Index	1,308.1	0.9	0.1	0.5	0.5	-15.9	30-Jul-24		
	China Shanghai SE Composit	2,879.3	(11.6)	-0.4	-0.4	-3.0	-3.0	-12.5	30-Jul-24	
	China Shenzhen CSI 300	3,369.4	(39.9)	-1.2	-0.6	-2.7	-2.7	-16.1	30-Jul-24	
	Hong Kong Hang Seng	17,002.9	(18.4)	-0.1	-1.4	-4.0	-4.0	-15.3	30-Jul-24	
	Philippines Philippines Stock Exchange	6,606.4	(119.7)	-1.8	-0.6	3.0	3.0	0.2	30-Jul-24	
	Indonesia Jakarta SE Composite	7,241.9	(46.3)	-0.6	-0.6	2.5	2.5	4.5	30-Jul-24	
	Japan Nikkei	38,526.0	858.5	2.3	-1.3	-3.9	-2.7	14.7	30-Jul-24	
	Singapore Straits Times	3,441.8	15.3	0.4	-0.1	3.3	3.3	2.0	30-Jul-24	
	South Korea Korea Stock Exchange	2,738.2	6.3	0.2	0.4	-1.7	-2.1	4.5	30-Jul-24	
	Vietnam Vietnam Ho Chi Minh	1,245.1	3.0	0.2	-0.1	-0.0	-0.0	1.8	30-Jul-24	
Taiwan Taiwan Weighted	22,223.6	104.4	0.5	0.3	-3.5	-3.5	29.6	30-Jul-24		
Currency	USD Index Spot Rate	104.6	0.2	0.2	-0.1	-1.4	-1.2	2.5	30-Jul-24	
	USD-EUR	1.1	(0.0)	-0.4	0.0	0.7	1.0	-1.6	30-Jul-24	
	USD-GBP	1.3	(0.0)	-0.2	0.0	1.5	1.5	0.0	30-Jul-24	
	YEN-USD	152.8	(1.0)	-0.6	0.2	5.9	-5.0	-6.6	30-Jul-24	
	CNY-USD	7.2	(0.0)	-0.1	0.3	0.4	-0.4	-1.4	30-Jul-24	
	THB-USD	35.9	(0.0)	-0.1	0.1	2.4	-2.3	-4.6	30-Jul-24	

Region/Country	Index	Week			1-Day	1 Mth	QTD	12M	Last	update
		Last	Net Chg.	WTD % Chg.	% chg	% chg	% chg	% chg		
Bonds Yield (%) (Government)	US: 2-Year Bond	4.4	(0.0)	-0.6	0.14	-8.3	-8.3	-10.5	30-Jul-24	
	US: 5-Year Bond	4.0	(0.0)	-1.0	0.22	-7.8	-7.8	-3.2	30-Jul-24	
	US: 10-Year Bond	4.1	(0.1)	-1.3	0.23	-5.8	-5.8	4.8	30-Jul-24	
	US: 30-Year Bond	4.4	(0.1)	-1.3	0.29	-3.6	-3.6	9.9	30-Jul-24	
	THAILAND: 2-Year Bond	2.3	(0.0)	-0.3	#N/A	N/A			30-Jul-24	
	THAILAND: 5-Year Bond	2.4	(0.0)	-0.5	#N/A	N/A			30-Jul-24	
	THAILAND: 10-Year Bond	2.6	(0.0)	-0.5	#N/A	N/A			30-Jul-24	
	THAILAND: 30-Year Bond	3.4	(0.0)	-0.1	#N/A	N/A			30-Jul-24	
Other	Bloomberg Commodity Index	95.4	(0.5)	-0.6	0.0	-5.5	-5.5	-11.1	30-Jul-24	
	Crude Oil - WTI (spot month)	74.7	(2.4)	-3.1	0.7	-7.8	-8.4	-8.0	30-Jul-24	
	Crude Oil - Brent	78.6	(2.5)	-3.1	0.5	-8.6	-9.0	-7.6	30-Jul-24	
	Coal Newcatle (USD/Ton)	139.6	(0.1)	-0.1	-0.5	3.5	3.5	-7.9	30-Jul-24	
	Baltic Dry Index	1,797.0	(37.0)	-2.0	-0.6	-12.3	-12.3	59.4	29-Jul-24	
	Rubber (TOCOM) Yen/Kg.	316.4	(8.6)	-2.6	-0.1	-8.4	-8.3	58.6	30-Jul-24	
	Sugar Futures (USD / lb.)	19.1	0.7	3.8	0.6	-5.8	-5.8	-11.6	30-Jul-24	
	Copper (LME) USD/Ton	8,842.9	(152.6)	-1.7	-0.6	-6.5	-6.5	2.5	30-Jul-24	
	China Hot Rolled Steel	3,471.0	(56.0)	-1.6	-0.9	-6.4	-6.4	-14.5	30-Jul-24	
	GOLD (spot)	2,410.8	23.6	1.0	-0.1	3.3	3.6	22.6	30-Jul-24	
	Soybean Meal Futures	352.0	(1.3)	-0.4	0.1	-2.2	-2.4	-2.9	30-Jul-24	
	Crude Palm Oil	4,040.0	(4.0)	-0.1	-0.6	1.0	1.6	5.9	30-Jul-24	
	Corn	388.8	(5.8)	-1.5	-0.3	-2.4	-2.1	-23.1	30-Jul-24	
Bitcoin	66,174.6	(1274.1)	-1.9	-0.0	6.8	10.1	126.5	30-Jul-24		
Ethereum	3,280.9	26.2	0.8	-0.2	-4.1	-3.0	76.8	30-Jul-24		
ARKW Investments	76.7	(1.8)	-2.3	-2.2	-1.7	-1.7	17.0	30-Jul-24		
Global x Auto & Electric ETF	22.7	(0.5)	-1.9	-1.8	-3.3	-3.3	-17.5	30-Jul-24		
BABA (Hong kong ; HKD/share)	76.2	3.1	4.2	-0.5	8.1	8.1	-21.2	30-Jul-24		

Spread ปีโตรเคมี และ ดัชนีราคาสินค้าโภคภัณฑ์

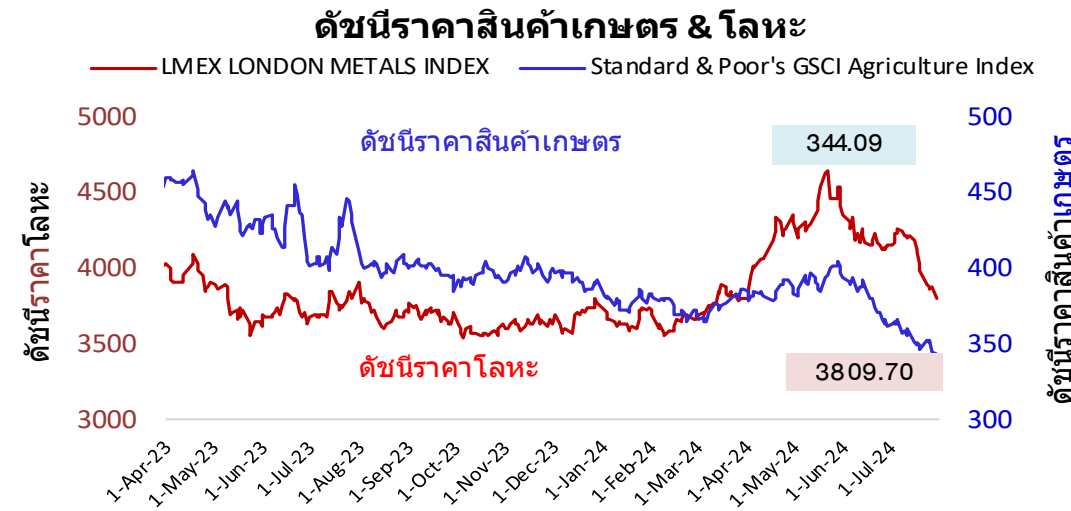
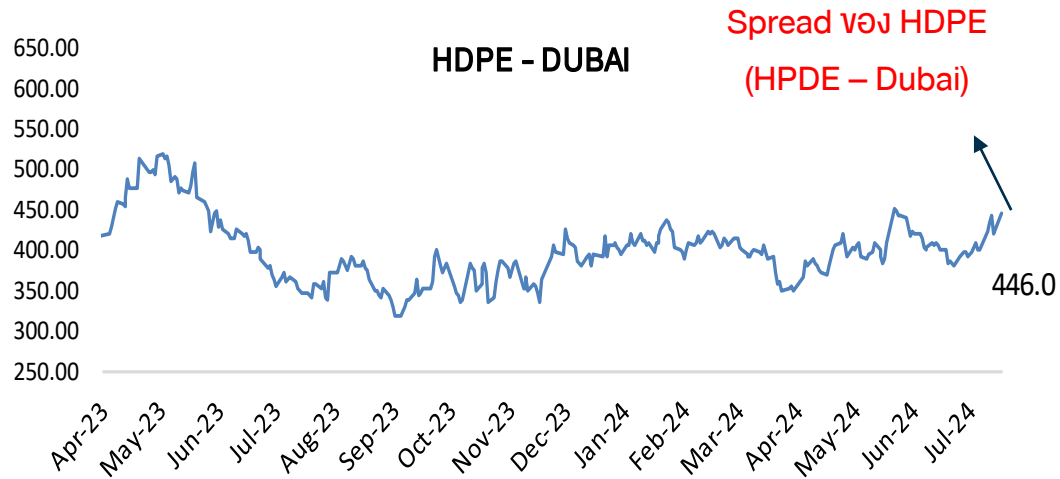
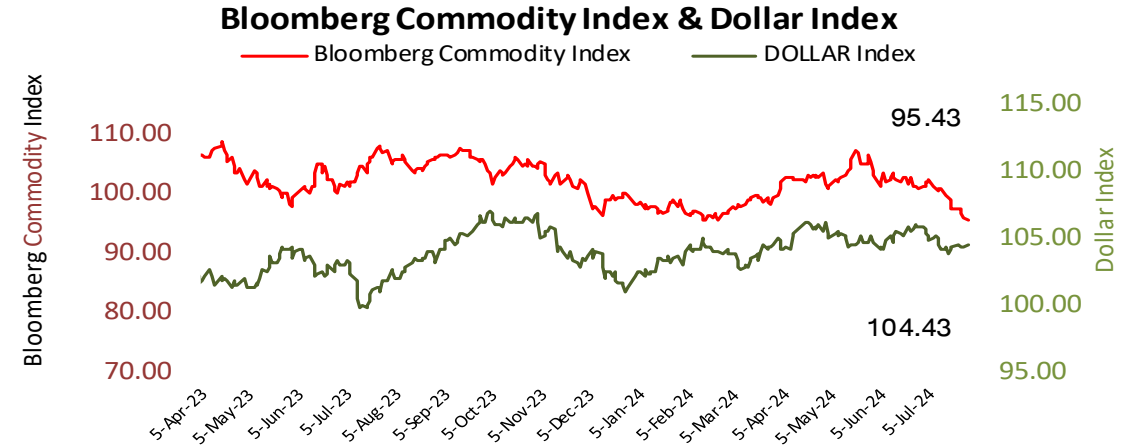
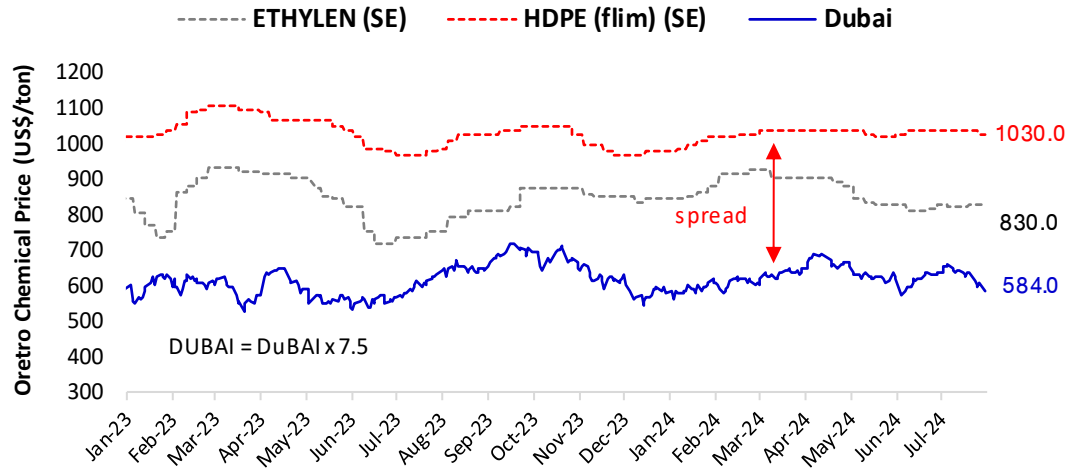

ราคาหุ้นโรงกลั่นน้ำมัน (TOP) กับค่าการกลั่นน้ำมัน

by : DAOL Strategy

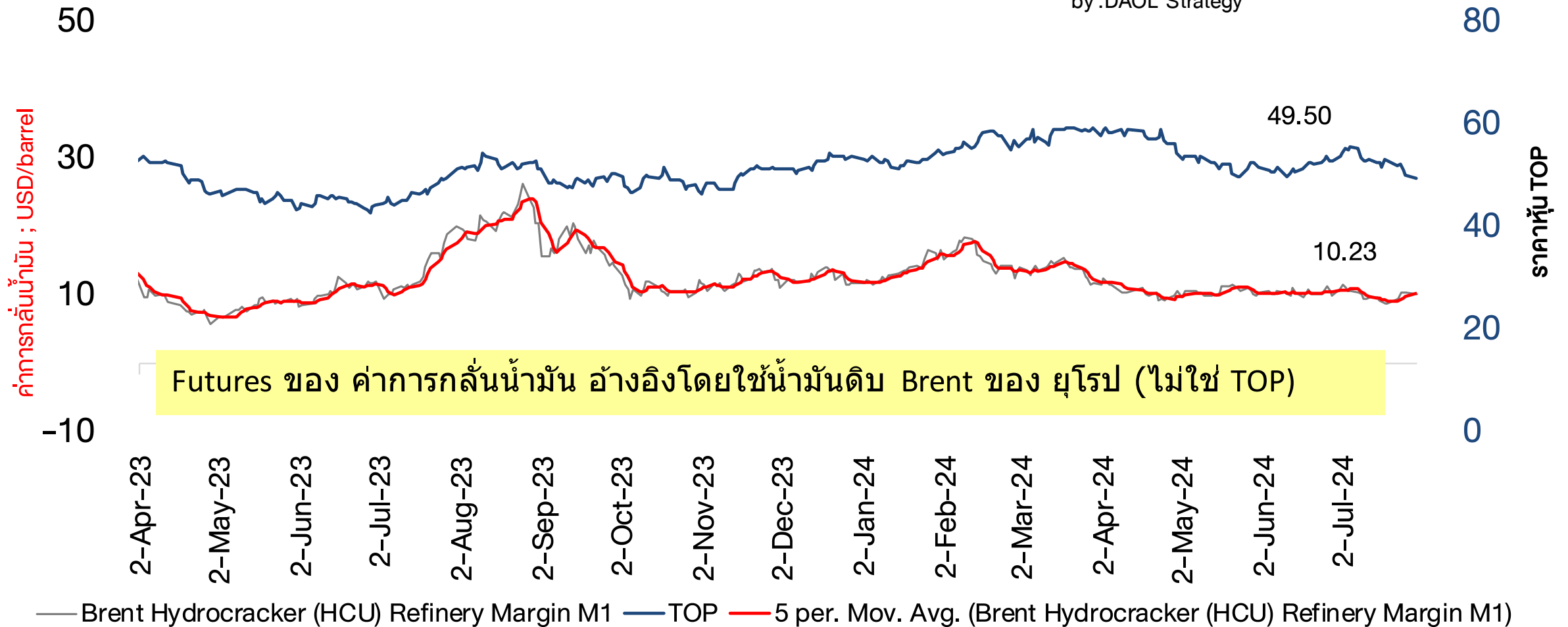

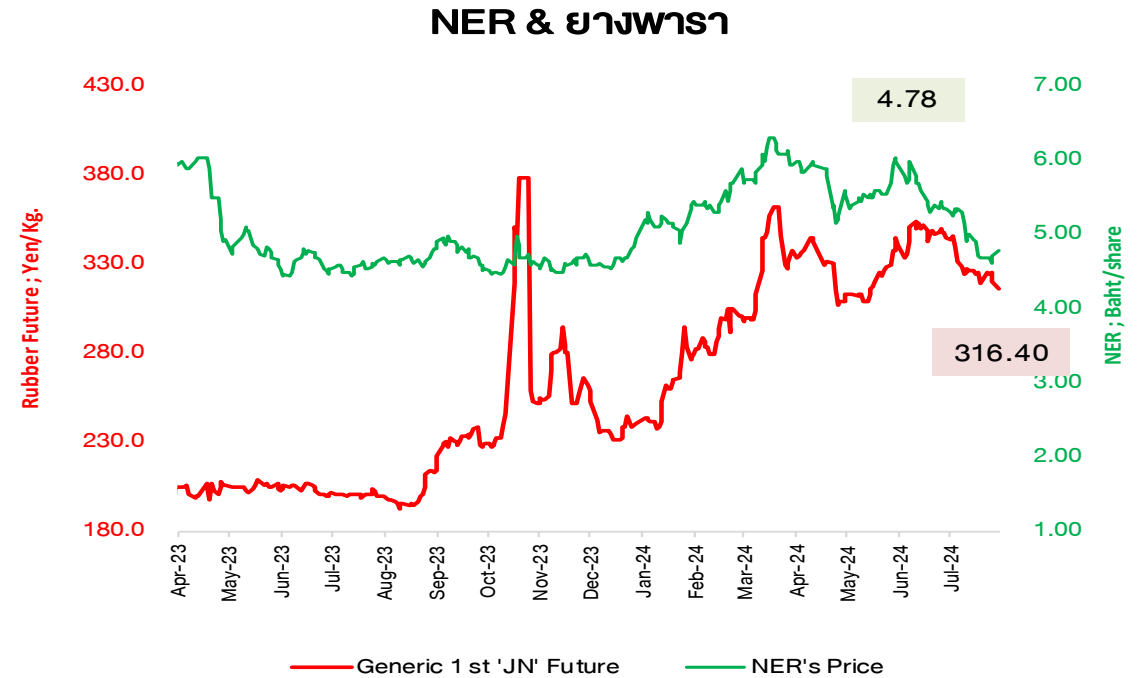
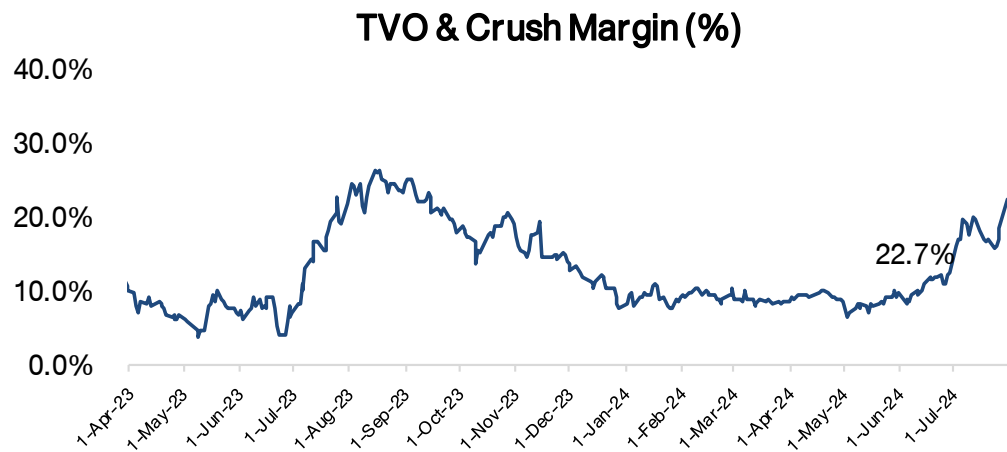
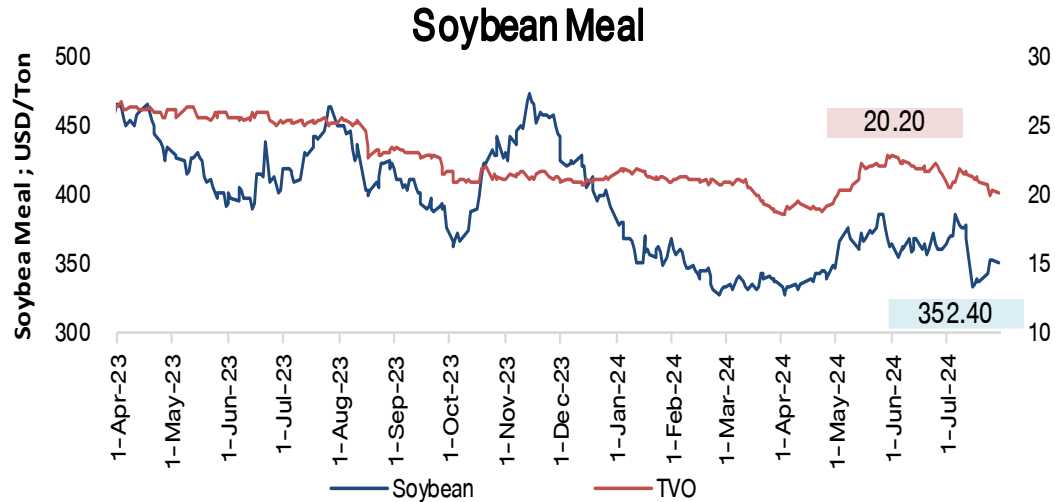

COTTON

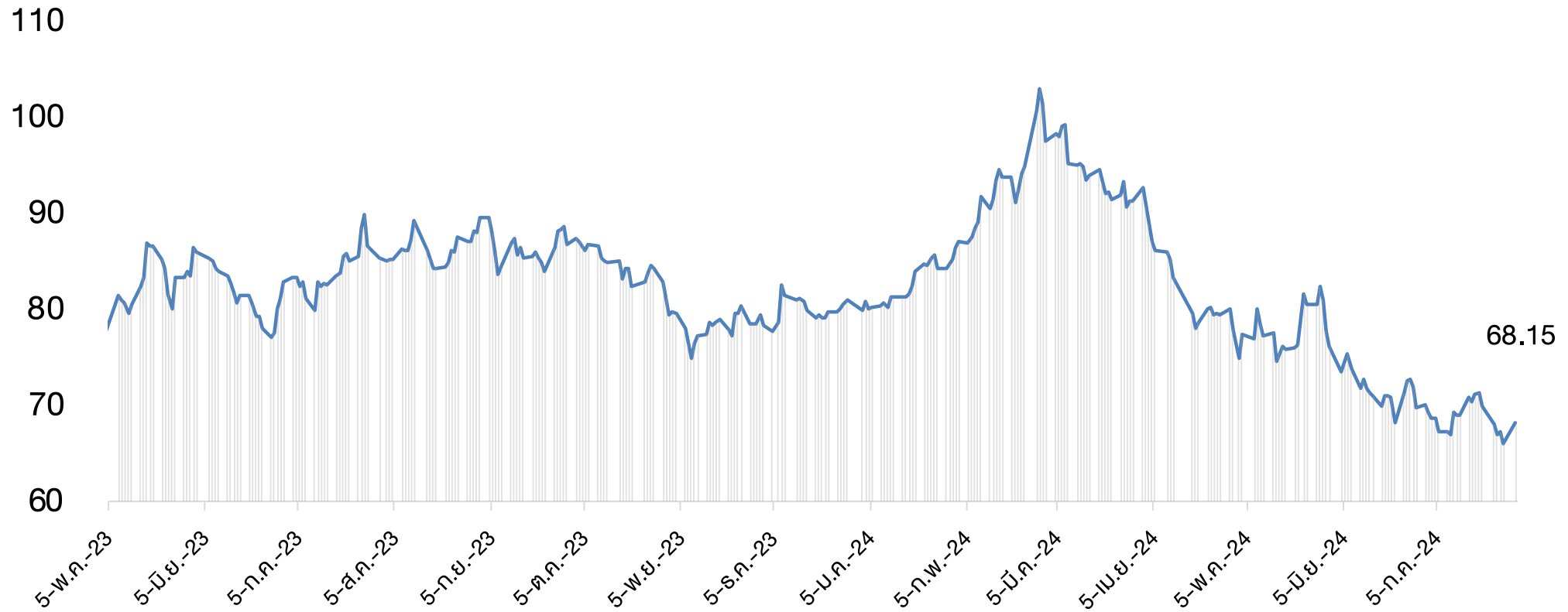

COAL PRICE (Newcastle) & BANPU

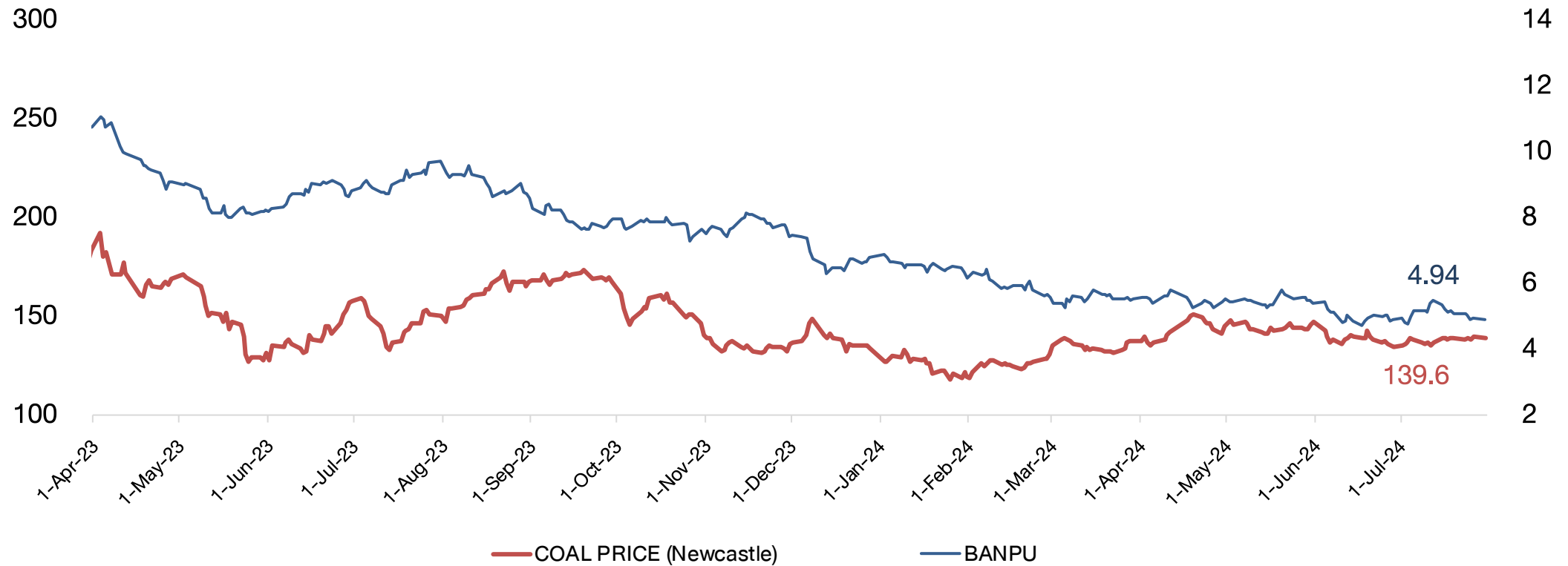

Brent Crude & Gold Price

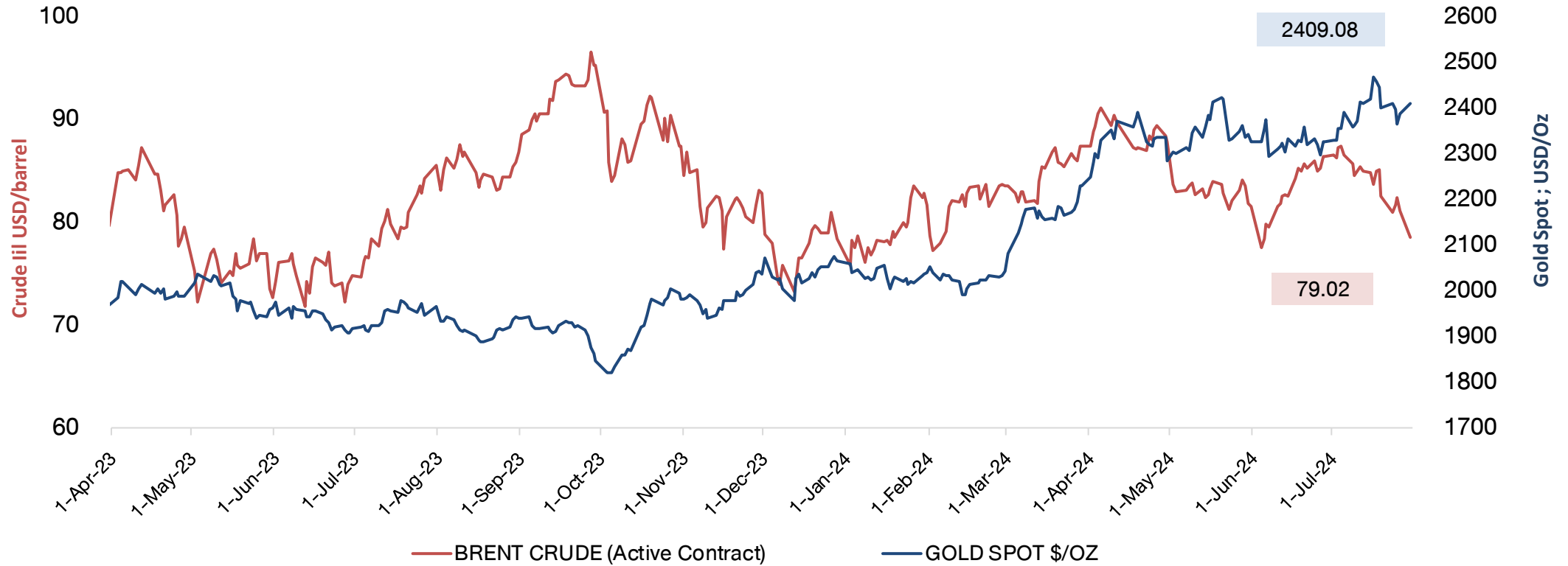

Shipping Index and Stock Performance

30-Jul-24

	BALTIC DRY INDEX (BDIY Index)	Change	BLOOMBERG DRY SHIPS INDEX (BDSX Index)	Change	TOPIX MARITIME TRAN INDX (TPMART Index)	Change	Container Ship Time Charter Assessment Index (ConTex)	Change	Stock Price					
									TTA	Change	PSL	Change	RCL	Change
30-Jul-24	1,797.00	-0.6%	1,797.00	-0.6%	1,723.31	1.8%	1,360.00	0.7%	6.30	1.6%	8.25	2.5%	22.50	4.2%
26-Jul-24	1,808.00	-1.4%	1,808.00	-1.4%	1,692.56	-0.5%	1,351.00	0.0%	6.20	1.6%	8.05	2.5%	21.60	5.9%
25-Jul-24	1,834.00	-1.6%	1,834.00	-1.6%	1,701.76	-1.5%	1,351.00	0.1%	6.10	-1.6%	7.85	-3.7%	20.40	-3.8%
24-Jul-24	1,864.00	-0.3%	1,864.00	-0.3%	1,727.75	-3.4%	1,350.00	0.0%	6.20	1.6%	8.15	1.2%	21.20	0.0%
23-Jul-24	1,869.00	-1.7%	1,869.00	-1.7%	1,787.88	3.9%	1,350.00	0.4%	6.10	-3.9%	8.05	-2.4%	21.20	-3.2%
19-Jul-24	1,902.00	-0.5%	1,902.00	-0.5%	1,720.49	-1.7%	1,345.00	0.0%	6.35	-1.6%	8.25	-1.2%	21.90	-4.8%
18-Jul-24	1,912.00	1.2%	1,912.00	1.2%	1,750.85	-0.8%	1,345.00	0.4%	6.45	0.0%	8.35	0.6%	23.00	0.0%
17-Jul-24	1,890.00	-2.7%	1,890.00	-2.7%	1,764.20	-0.3%	1,339.00	0.0%	6.45	-9.8%	8.30	-3.5%	23.00	-4.6%
16-Jul-24	1,942.00	-2.6%	1,942.00	-2.6%	1,768.77	-0.1%	1,339.00	0.8%	7.15	2.9%	8.60	-3.4%	24.10	-2.8%
15-Jul-24	1,993.00	-0.2%	1,993.00	-0.2%	1,770.66	0.0%	1,329.00	0.0%	6.95	-1.4%	8.90	1.1%	24.80	-1.8%
12-Jul-24	1,997.00		1,997.00		1,770.66		1,329.00		7.05		8.80		25.25	

Remark : TTA and PSL are member of Bloomberg Dry Ships Index

BLOOMBERG DRY SHIP INDEX

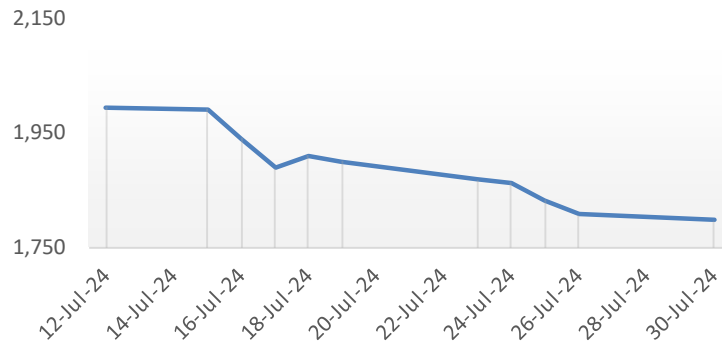

TOPIX MARITIME TRAN INDEX (TPMART Index)

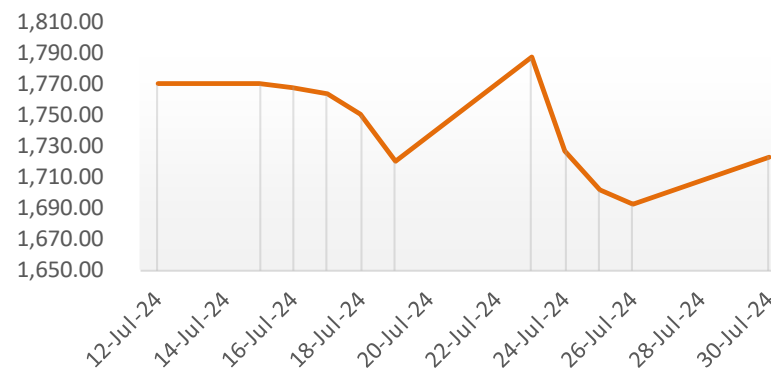

Container Ship Index (Con Tex)

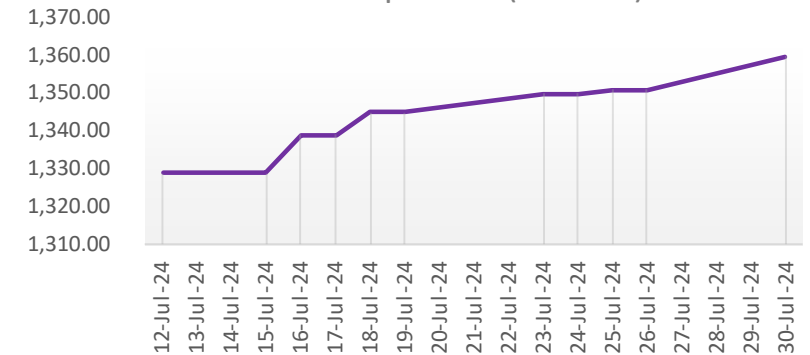

Federal Funds Rate & Thai Rate

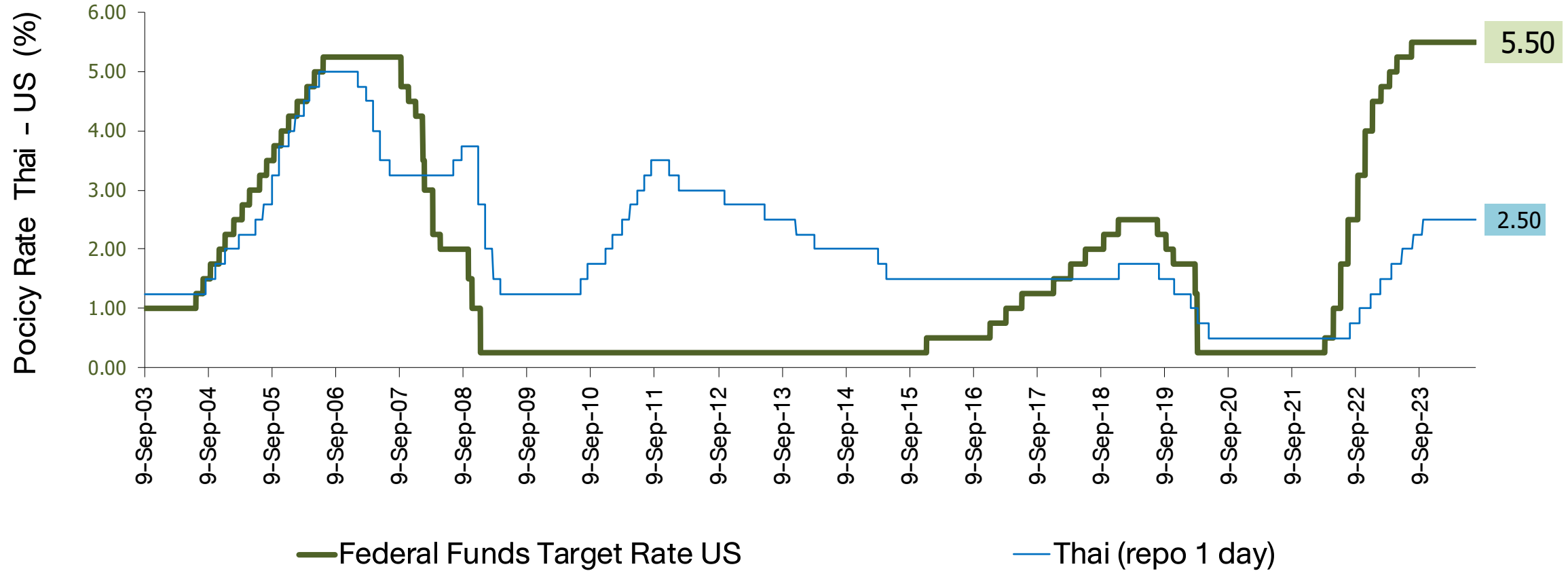

US Real GDP and S&P-500

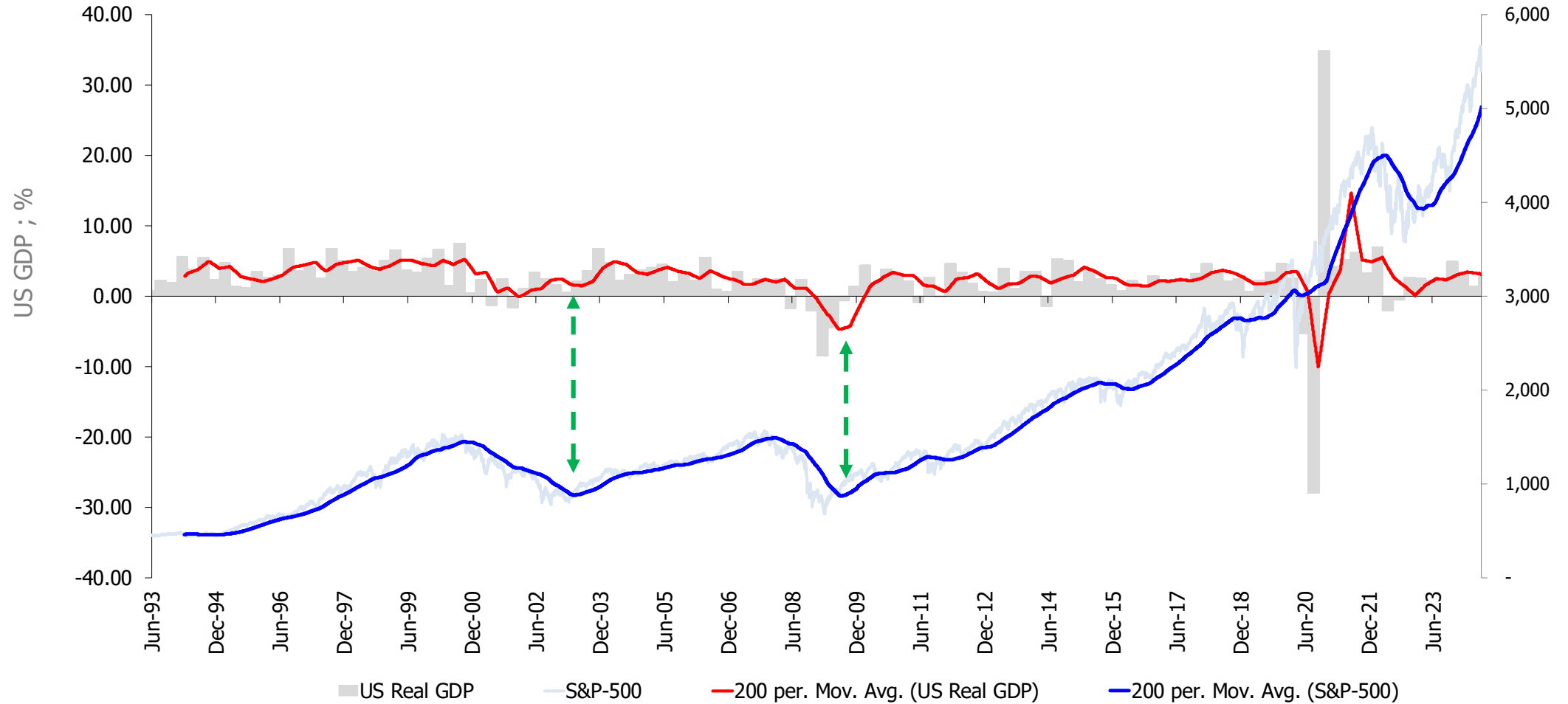

Fed & ECB : Assets Purchase (QE Program)

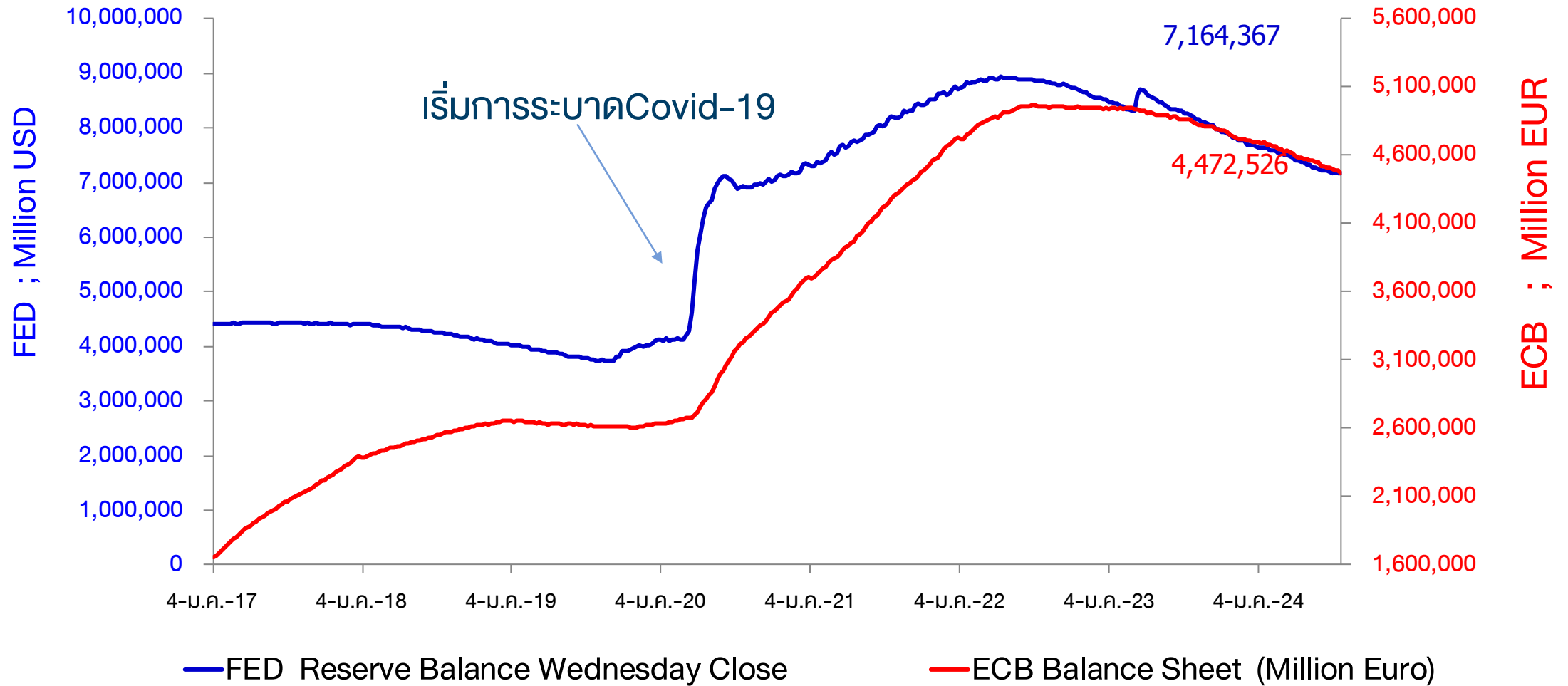

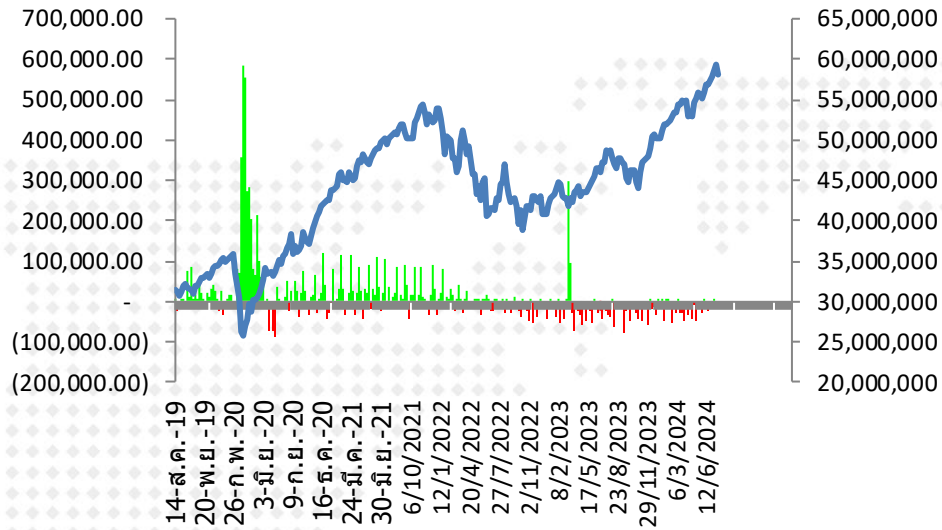

ตัวเลขการซื้อสินทรัพย์ของ
Fed (QE) รายสัปดาห์

■ FED Reserve Balance Wednesday Close

— Bloomberg United States Exchange Market Capitalization USD

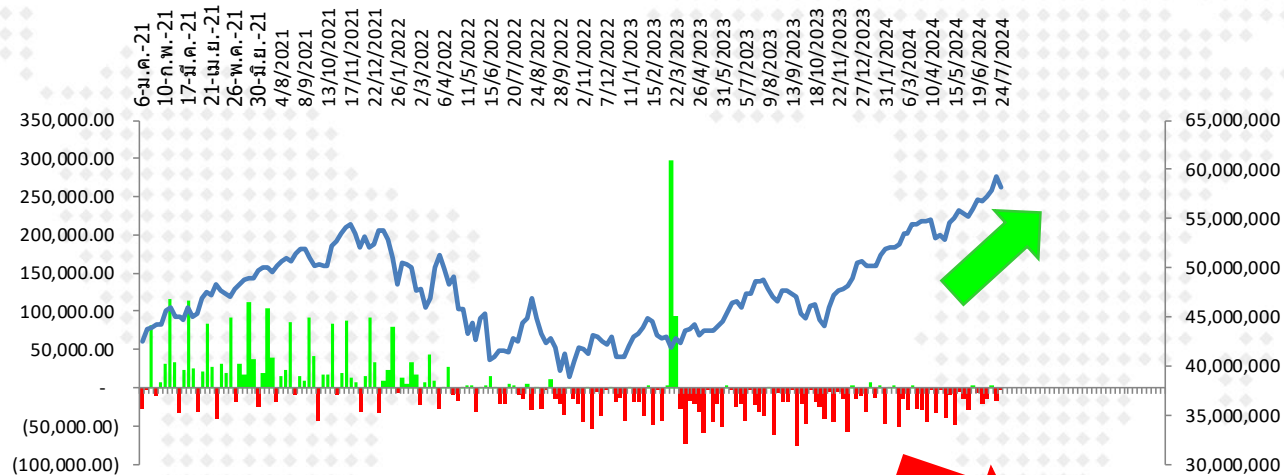

■ FED Reserve Balance Wednesday Close

— Bloomberg United States Exchange Market Capitalization USD

(27,338.00)	20/3/2024	7,478,100.0
(29,610.00)	27/3/2024	7,448,490.0
(45,575.00)	3/4/2024	7,402,915.0
(735.00)	10/4/2024	7,402,180.0
(32,502.00)	17/4/2024	7,369,678.0
(3,086.00)	24/4/2024	7,366,592.0
(40,314.00)	1/5/2024	7,326,278.0
(8,745.00)	8/5/2024	7,317,533.0
(49,357.00)	15/5/2024	7,268,176.0
(4,596.00)	22/5/2024	7,263,580.0
(15,409.00)	29/5/2024	7,248,171.0
(28,914.00)	5/6/2024	7,219,257.0
3,739.00	12/6/2024	7,222,996.0
(6,166.00)	19/6/2024	7,216,830.0
(21,390.00)	26/6/2024	7,195,440.0
(15,122.00)	3/7/2024	7,180,318.0
3,027.00	10/7/2024	7,183,345.0
(16,172.00)	17/7/2024	7,167,173.0
(2,806.00)	24/7/2024	7,164,367.0

การเปลี่ยนแปลงของ Market Cap. ตลาดหุ้นโลก นับตั้งแต่ปี 2017 - ปัจจุบัน

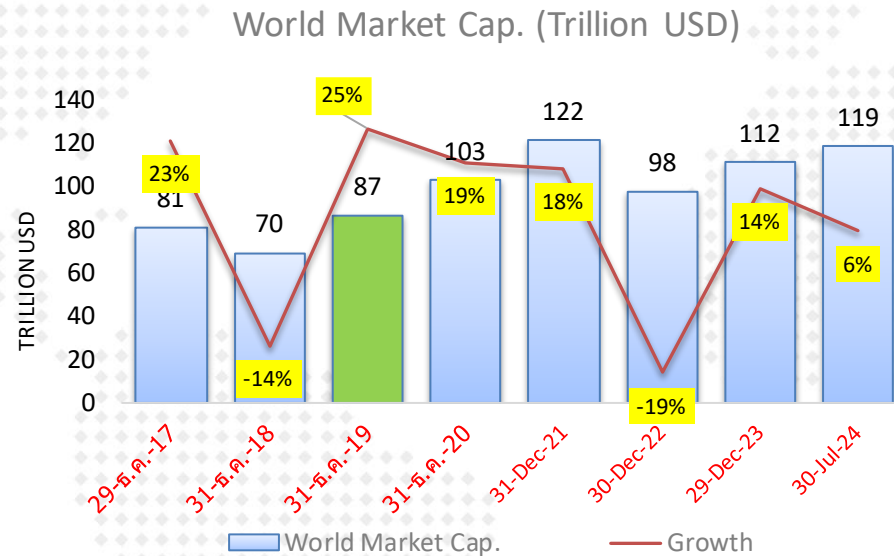

	World Market Cap.	Growth
30-ธ.ค.-16	66,383,155	
29-ธ.ค.-17	81,434,892	23%
31-ธ.ค.-18	69,647,068	-14%
31-ธ.ค.-19	86,990,167	25%
31-ธ.ค.-20	103,229,711	19%
31-Dec-21	121,522,850	18%
30-Dec-22	97,867,296	-19%
29-Dec-23	111,605,590	14%
30-Jul-24	118,618,350	6%

หมายเหตุ : การอัดฉีดเงินเข้าระบบของธนาคารกลางต่าง มีส่วนให้ตลาดหุ้นปรับตัวสูงขึ้น ในช่วงปี 2020-2021

Market P/E (current & Forward)

27-Jul-24

Index Name	country	Index	P/E Ratio	P/E Ratio	P/E Ratio	Dividend Yield	Current Earnings Yield	LAST_UPDATE	TIME	
			Trailing 12M	Forward ('24)	Forward ('25)					
			Current 12M	2567(f)	2568(f)					
FTSE Bursa Malaysia KLCI	MA	1,612.88	15.28	14.80	13.62	3.97	6.55	26-Jul-24	Requesting D	มาเลเซีย
PSEI - PHILIPPINE SE IDX	PH	6,726.01	12.37	11.42	10.22	2.73	8.08	26-Jul-24	Requesting D	ฟิลิปปินส์
Straits Times Index STI	SI	3,426.47	12.52	11.15	10.61	4.85	7.99	26-Jul-24	Requesting D	สิงคโปร์
KOSPI INDEX	SK	2,731.90	16.08	10.57	8.31	1.87	6.22	26-Jul-24	Requesting D	เกาหลีใต้
TAIWAN TAIEX INDEX	TA	22,119.21	24.39	18.75	16.02	2.49	4.10	26-Jul-24	Requesting D	ไต้หวัน
STOCK EXCH OF THAI INDEX	TH	1,307.21	15.86	14.14	12.52	3.57	6.31	26-Jul-24	Requesting D	ไทย (SET)
THAI SET 50 INDEX	TH	821.29	16.59	15.00	13.42	3.30	6.03	26-Jul-24	Requesting D	ไทย (SET50)
SENSEX	IN	81,332.72	25.39	23.10	19.95	1.16	3.94	26-Jul-24	Requesting D	อินเดีย
JAKARTA COMPOSITE INDEX	ID	7,288.17	17.02	13.73	12.52	3.35	5.87	26-Jul-24	Requesting D	อินโดนีเซีย
HO CHI MINH STOCK INDEX	VN	1,242.11	15.39	11.74	9.87	1.75	6.50	26-Jul-24	Requesting D	เวียดนาม
SHANGHAI SE A SHARE INDX	CH	3,030.38	13.65	11.21	10.18	2.92	7.33	26-Jul-24	Requesting D	จีน (A-Shares)
SHANGHAI SE COMPOSITE	CH	2,890.90	13.65	11.21	10.18	2.93	7.33	26-Jul-24	Requesting D	จีน (Composite)
HANG SENG INDEX	HK	17,021.31	9.51	8.40	7.86	4.61	10.51	26-Jul-24	Requesting D	ฮ่องกง
DOW JONES INDUS. AVG	US	40,589.34	23.26	20.16	17.90	1.82	4.30	27-Jul-24	Requesting D	สหรัฐฯ (Dow Jones)
S&P 500 INDEX	US	5,459.10	25.55	22.69	19.69	1.34	3.91	27-Jul-24	Requesting D	สหรัฐฯ (S&P-500)
NASDAQ COMPOSITE	US	17,357.88	39.15	34.11	25.30	0.71	2.55	27-Jul-24	Requesting D	สหรัฐฯ (Nasdaq)
CAC 40 INDEX	FR	7,517.68	13.07	13.58	12.51	3.32	7.65	26-Jul-24	Requesting D	ฝรั่งเศส
DAX INDEX	GE	18,417.55	16.22	13.47	11.72	3.00	6.17	27-Jul-24	Requesting D	เยอรมัน
NIKKEI 225	JN	37,667.41	24.16	20.72	19.04	1.73	4.14	26-Jul-24	Requesting D	ญี่ปุ่น (Nikkei)
FTSEUROFIRST 300 INDEX	EC	2,034.04	15.22	14.29	13.27	3.26	6.57	26-Jul-24	Requesting D	ยุโรป (300 บริษัท)
Euro Stoxx 50 Pr	EC	4,862.50	14.04	13.63	12.59	3.25	7.12	26-Jul-24	Requesting D	ยุโรป (50 บริษัท)
STXE 600 (EUR) Pr	EC	512.83	15.35	14.29	13.15	3.29	6.51	26-Jul-24	Requesting D	ยุโรป (600 บริษัท)
MSCI WORLD	MULT	3,524.08	21.88	19.71	17.47	1.81	4.57	27-Jul-24	Requesting D	ตลาดหุ้นโลก (MSCI)

Source : Bloomberg

EPS ตลาดหุ้นสำคัญๆ

27-Jul-24

Trailing 12M Earnings per Share

General Estimated Earnings

Market	Trailing 12M Earnings per Share			General Estimated Earnings			Current Earnings Yield	FWD P/E	
	2019	2020	2021	Trailing 12M	2024(f)	2025(f)		(Current Year)	(Next Year)
มาเลเซีย	89.6	66.2	106.3	106.5	109.0	118.5	6.5	14.8	13.6
ฟิลิปปินส์	474.3	292.6	343.1	530.0	588.8	658.4	8.1	11.4	10.2
สิงคโปร์	228.6	153.0	181.6	318.3	313.6	322.9	8.0	10.9	10.6
เกาหลีใต้	135.2	109.2	245.0	170.7	258.6	328.8	6.2	10.6	8.3
ไต้หวัน	620.4	671.7	1,224.5	928.9	1,179.7	1,380.5	4.1	18.7	16.0
ไทย (SET)	78.4	45.8	74.9	76.2	90.9	104.4	6.3	14.4	12.5
ไทย (SET50)	53.7	33.7	49.5	46.7	54.7	61.2	6.0	15.0	13.4
อินเดีย	1,698.3	1,774.5	1,930.2	3,202.5	3,532.5	4,076.2	3.9	23.0	20.0
อินโดนีเซีย	299.2	181.6	244.4	282.0	530.7	582.4	5.9	13.7	12.5
เวียดนาม	60.7	53.1	82.9	83.8	105.8	125.9	6.5	11.7	9.9
จีน (A-Shares)	224.7	203.5	243.7	223.3	270.4	297.8	7.3	11.2	10.2
จีน (Composite)	215.6	195.5	231.2	213.0	257.9	284.1	7.3	11.2	10.2
ฮ่องกง	2,416.7	2,146.0	2,076.1	1,915.3	2,033.3	2,165.5	10.5	8.4	7.9
สหรัฐฯ (Dow Jones)	1,509.2	1,292.7	1,797.4	1,868.6	2,017.7	2,267.9	4.3	20.1	17.9
สหรัฐฯ (S&P-500)	163.6	142.8	198.3	228.4	244.1	277.3	3.9	22.4	19.7
สหรัฐฯ (Nasdaq)	317.3	304.5	429.5	496.5	512.5	686.1	2.6	33.9	25.3
ฝรั่งเศส	361.9	231.1	419.2	580.5	553.6	600.8	7.7	13.6	12.5
เยอรมัน	841.1	668.0	1,078.5	1,330.3	1,374.5	1,572.1	6.2	13.4	11.7
ญี่ปุ่น (Nikkei)	1,254.8	759.3	1,691.3	1,562.7	1,759.1	1,978.1	4.1	21.4	19.0
ยุโรป (300 บริษัท)	103.6	78.6	111.1	146.2	142.4	153.3	6.6	14.3	13.3
ยุโรป (50 บริษัท)	239.7	174.0	250.0	358.5	357.0	386.1	7.1	13.6	12.6
ยุโรป (600 บริษัท)	25.7	18.5	27.2	36.4	35.9	39.0	6.5	14.3	13.1
ตลาดหุ้นโลก (MSCI)	128.5	104.6	152.3	172.2	178.7	199.8	4.6	19.5	17.5

EPS : Growth Rate ตลาดหุ้นสำคัญๆ

27-Jul-24	EPS Growth	EPS Growth	EPS Growth	EPS Growth	EPS Growth
EPS Growth	2020	2021	Trailing 12M	2024(f)	2025(f)
มาเลเซีย	-26.1%	60.6%	0.2%	2.3%	8.7%
ฟิลิปปินส์	-38.3%	17.3%	54.4%	11.1%	11.8%
สิงคโปร์	-33.1%	18.7%	75.3%	-1.5%	3.0%
เกาหลีใต้	-19.3%	124.5%	-30.4%	51.6%	27.1%
ไต้หวัน	8.3%	82.3%	-24.1%	27.0%	17.0%
ไทย (SET)	-41.7%	63.6%	1.8%	19.2%	14.9%
ไทย (SET50)	-37.3%	46.9%	-5.6%	17.1%	11.9%
อินเดีย	4.5%	8.8%	65.9%	10.3%	15.4%
อินโดนีเซีย	-39.3%	34.6%	15.4%	88.2%	9.7%
เวียดนาม	-12.5%	56.1%	1.1%	26.3%	19.0%
จีน (A-Shares)	-9.4%	19.7%	-8.4%	21.1%	10.1%
จีน (Composite)	-9.3%	18.2%	-7.8%	21.1%	10.1%
ฮ่องกง	-11.2%	-3.3%	-7.7%	6.2%	6.5%
สหรัฐฯ (Dow Jones)	-14.3%	39.0%	4.0%	8.0%	12.4%
สหรัฐฯ (S&P-500)	-12.7%	38.8%	15.2%	6.9%	13.6%
สหรัฐฯ (Nasdaq)	-4.0%	41.1%	15.6%	3.2%	33.9%
ฝรั่งเศส	-36.1%	81.3%	38.5%	-4.6%	8.5%
เยอรมัน	-20.6%	61.5%	23.3%	3.3%	14.4%
ญี่ปุ่น (Nikkei)	-39.5%	122.8%	-7.6%	12.6%	12.4%
ยุโรป (300 บริษัท)	-24.1%	41.4%	31.5%	-2.6%	7.7%
ยุโรป (50 บริษัท)	-27.4%	43.6%	43.4%	-0.4%	8.2%
ยุโรป (600 บริษัท)	-28.0%	46.6%	33.8%	-1.1%	8.5%
ตลาดหุ้นโลก (MSCI)	-18.6%	45.6%	13.0%	3.8%	11.8%

Total Return Index : ผลตอบแทนจากการลงทุนในตลาดต่าง ในแต่ละช่วงเวลา

	MSCI World		MSCI EM		MSCI APAC ex Japan		S&P-500		SET Index		NASDAQ	
	Total Return	SD*	Total Return	SD*	Total Return	SD*	Total Return	SD*	Total Return	SD*	Total Return	SD*
5 day	-1.7%	14.4%	-1.4%	9.5%	-1.4%	11.9%	-1.9%	19.5%	-1.9%	6.3%	-3.1%	30.4%
1 month	-0.8%	9.7%	-0.5%	10.2%	-1.0%	10.9%	-1.2%	13.0%	-2.1%	8.7%	-3.0%	21.2%
3 month	6.0%	8.7%	5.6%	11.6%	6.6%	12.7%	7.3%	10.8%	-4.9%	7.7%	10.3%	16.8%
6 month	9.7%	9.0%	10.5%	11.5%	12.9%	12.9%	11.1%	11.4%	-4.0%	9.6%	11.2%	16.8%
9 month	26.5%	9.1%	19.0%	12.3%	19.2%	13.8%	30.4%	11.3%	-5.6%	10.7%	34.8%	16.2%
12 month	15.3%	9.6%	6.7%	12.5%	7.1%	13.9%	20.0%	11.5%	-12.6%	10.8%	22.4%	16.3%
Month to date	-0.6%	10.3%	-0.7%	10.9%	-1.1%	11.6%	-1.1%	13.9%	-0.7%	9.0%	-3.1%	22.1%
Quarter to date	-0.6%	10.3%	-0.7%	10.9%	-1.1%	11.6%	-1.1%	13.9%	-0.7%	9.0%	-3.1%	22.1%
Year to date	10.7%	9.0%	6.7%	11.9%	8.5%	13.3%	14.1%	11.2%	-6.7%	9.9%	14.9%	16.6%
2 ปี	15.6%	12.6%	7.1%	14.1%	5.8%	15.9%	18.6%	15.7%	-6.1%	10.8%	21.8%	20.6%
3 ปี	4.9%	14.0%	-3.9%	15.8%	-4.7%	17.2%	8.6%	17.3%	-2.9%	11.0%	5.8%	23.1%
4 ปี	11.6%	13.5%	2.8%	15.5%	2.1%	16.8%	15.6%	16.8%	2.0%	12.6%	14.4%	22.5%
5 ปี	10.4%	17.0%	2.9%	17.3%	3.2%	18.0%	14.3%	21.3%	-2.8%	16.9%	16.8%	25.3%
10 ปี	8.3%	14.3%	2.4%	15.8%	3.7%	16.0%	12.6%	17.8%	1.3%	14.5%	15.6%	21.2%

Remark : Total Return วัดจากวันสุดท้ายเทียบกับวันแรกของช่วงเวลานั้นๆ

27-Jul-2024

Source : Bloomberg

SD* = Standard Deviation ปรึ้มเป็น Annualized

ตลาดหุ้นไทย อยู่ในภาวะซบเซา กินเวลานานที่สุดที่เคยมีมา

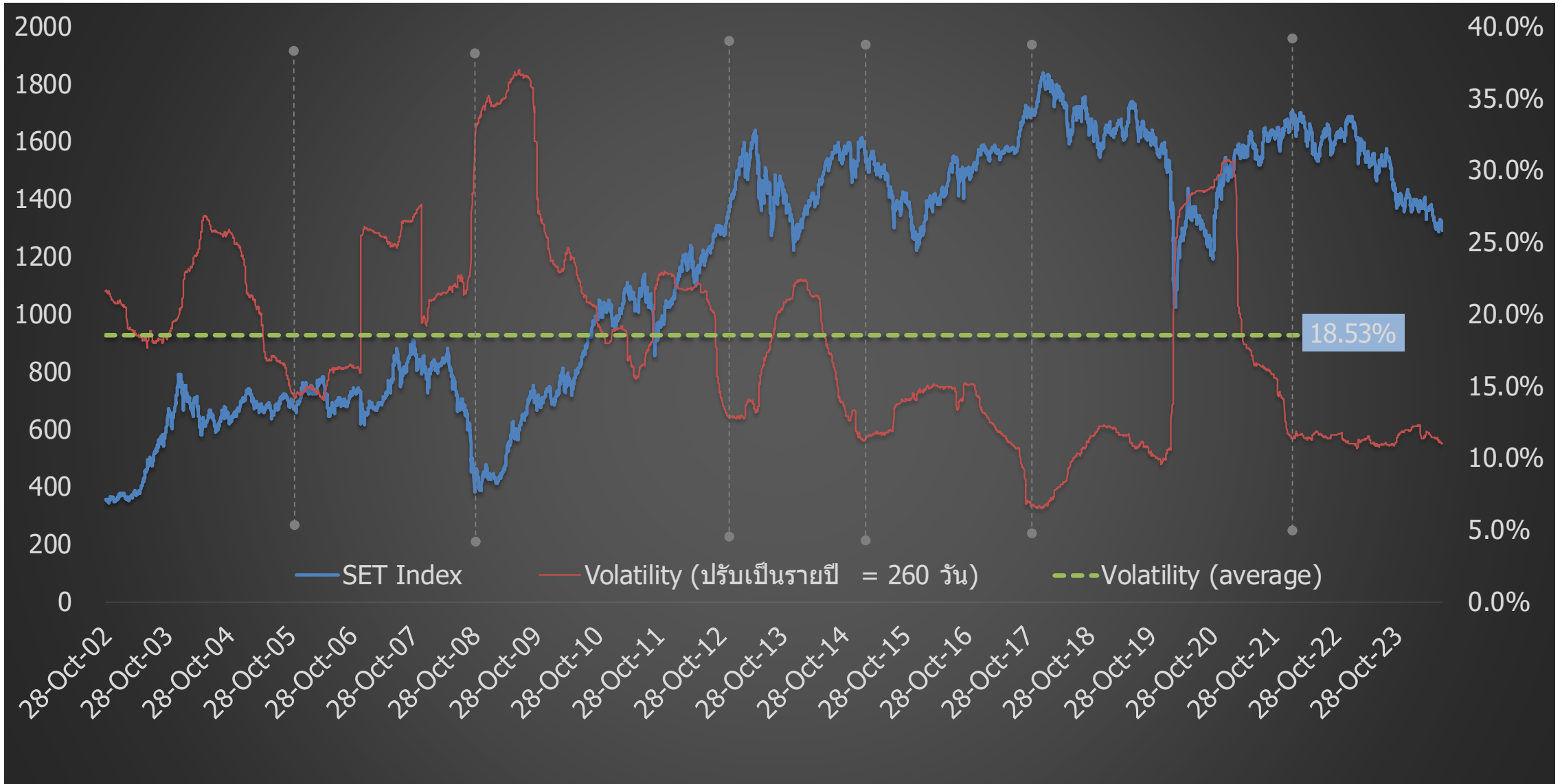

SET Index Target for 2024

6-Jun-24

				SET TARGET		
				Worst	Base	Best
				-0.25 SD	+0.25 SD	+0.5 SD
	Net Profit	Net Profit Growth	EPS	16.64	17.96	18.62
Year 2022	1,001,815	-1.4%	84.0			
Year 2023	933,629	-6.8%	76.1			
Year 2024						
Best	1,026,929	10%	83.1		1493	
Base	1,008,256	8.0%	81.6	1358	1466	1520
Worst	961,575	3%	77.8		1398	
<i>SET Target for Year 2024 : Average P/E = 17.3 ; 1 SD = 2.64 times ; P/E= 17.96 (+0.25SD) ; Share = 12,354 Mil. Shares</i>						
Year 2025	1,110,886	10.2%	89.9		1555	
Year 2026	1,195,685	7.6%	96.7		1674	
<i>SET Profit for Year 2026 : Estimate Net Profit Growth = 7.3% (Bloomberg Survey ; 24 May 24) ; P/E=17.30x (Avg.)</i>						

Remark : Year 2021-2025 Exclude "THAI", STARK

การปรับ EPS ตลาดหุ้นสำคัญๆ ปี 2024

MSCI WORLD

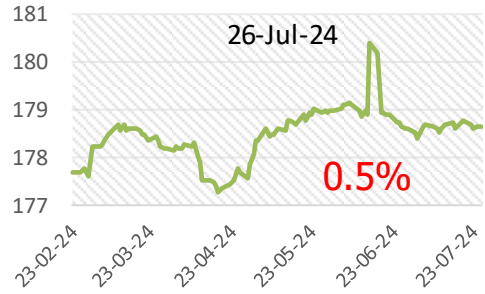

STXE 600 (EUR) Pr

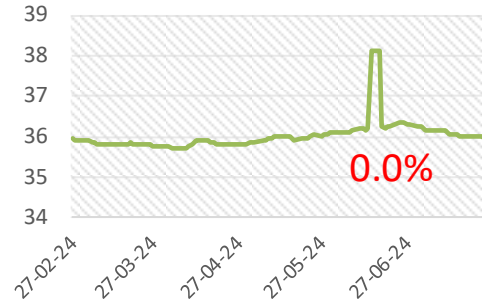

US (s&p-500)

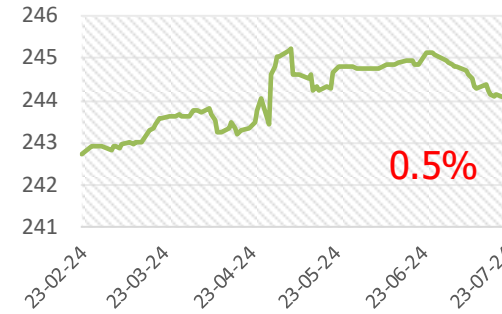

Malaysia

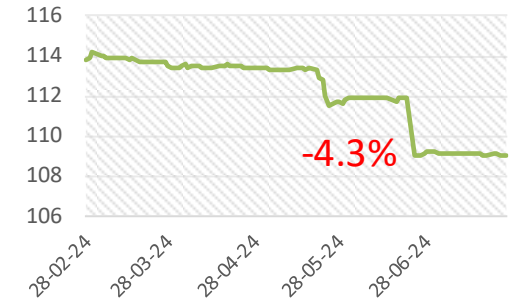

Thailand

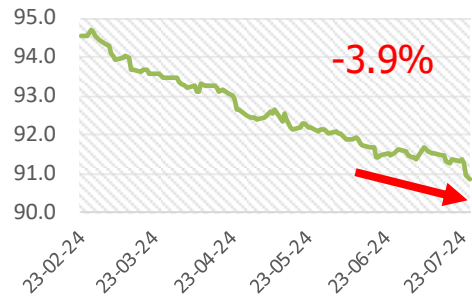

South Korea

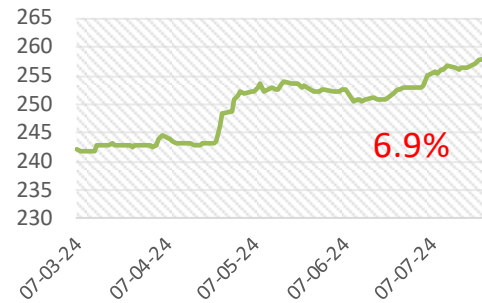

Philippine

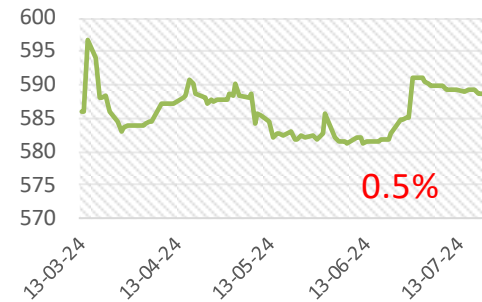

Indonesia

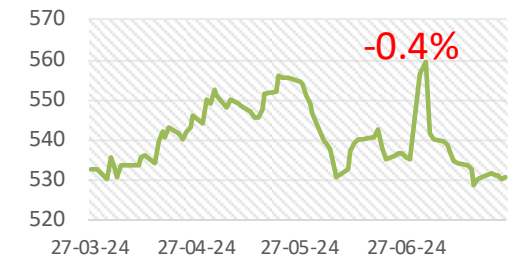

Thai Stock Market (Earning Yield Gap)

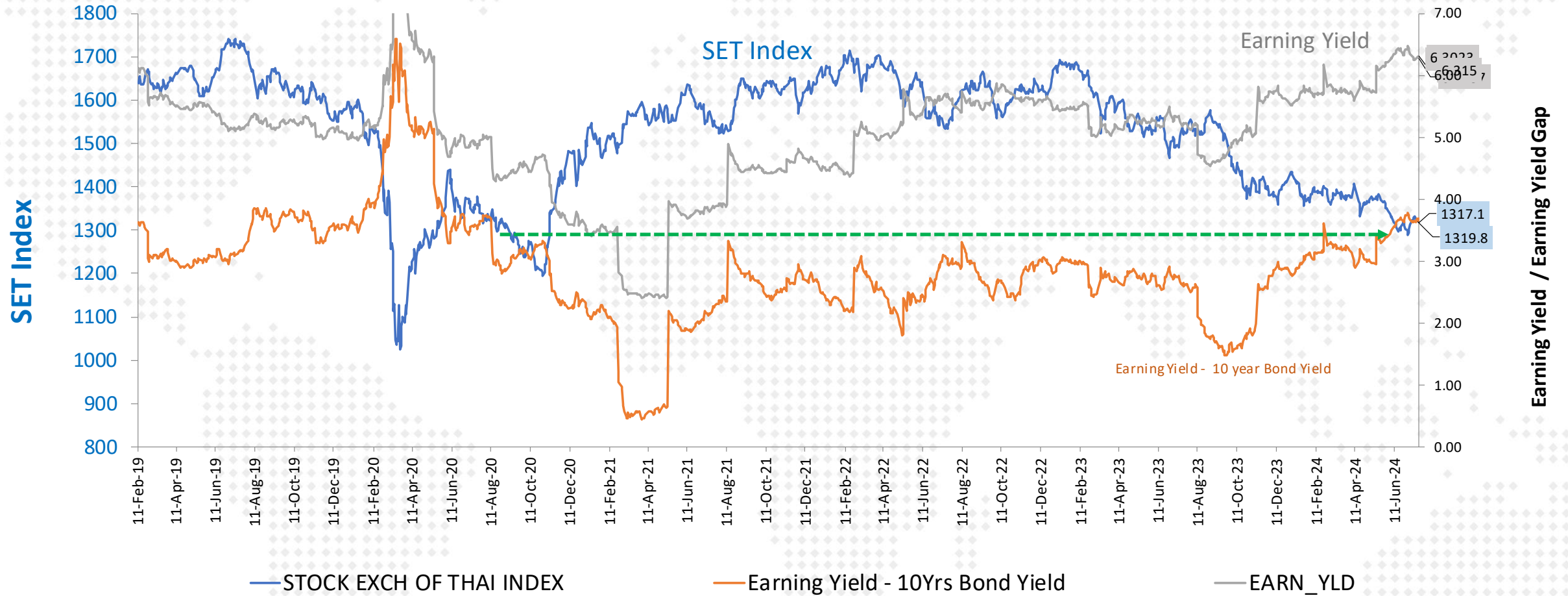

SET Profitability as of 1Q-2024

SET : Net Profit & Net Profit Margin

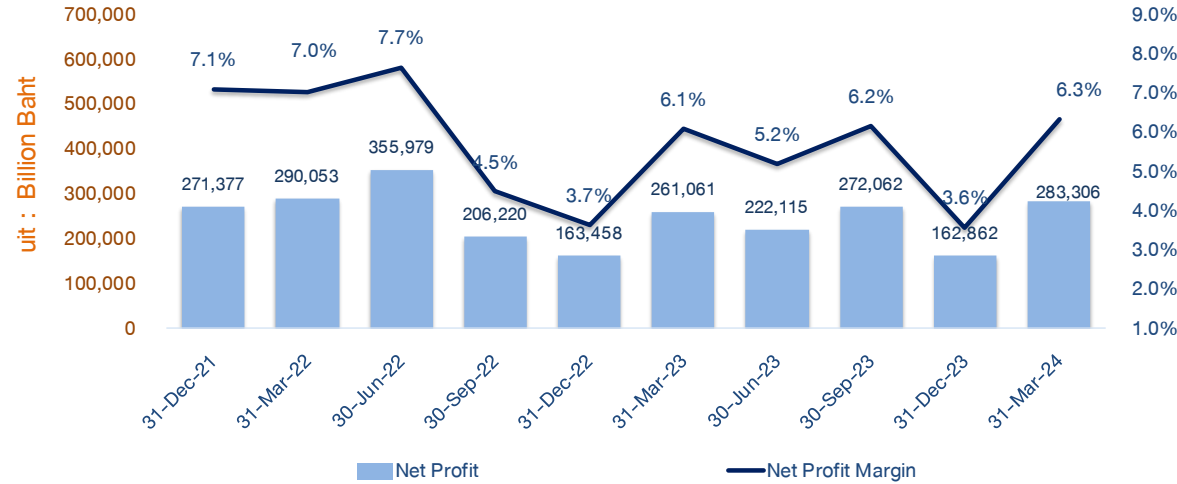

SET : Net Profit Margin

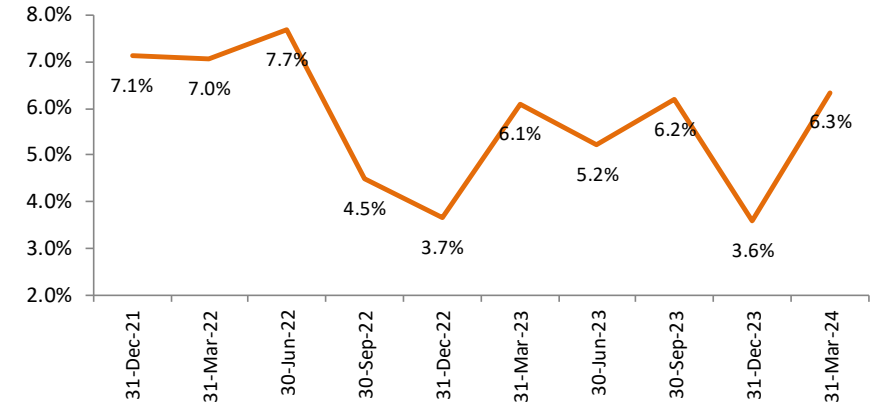

SET : Revenue

8-Jul-24

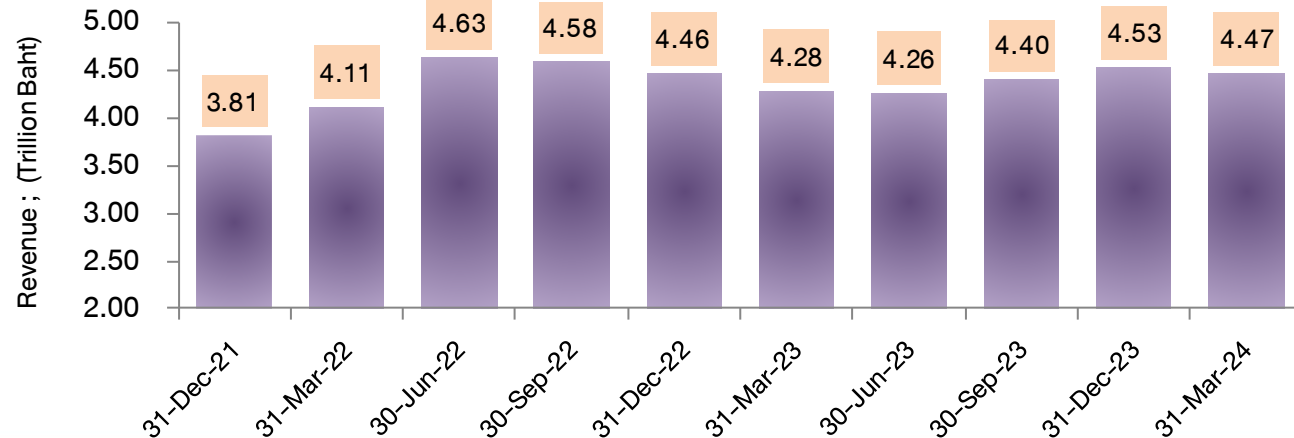

FX Gain/Loss บริษัทในตลาด

(ข้อมูลเบื้องต้นจาก Bloomberg)

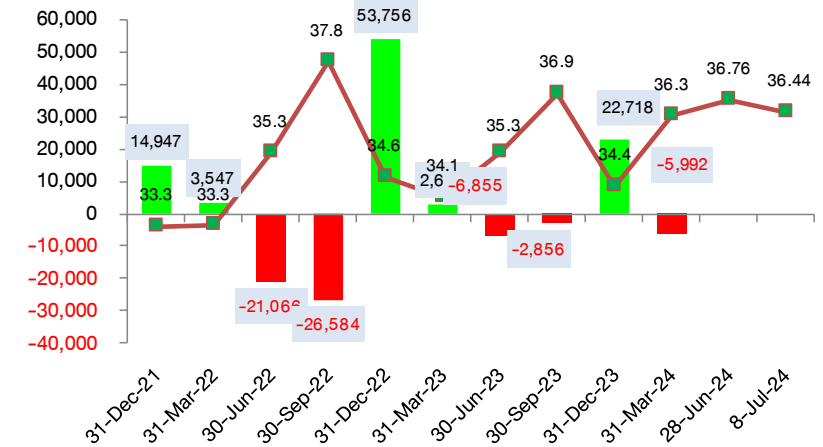



Disclaimer: This report has been prepared by DAOL SECURITIES (THAILAND). The information herein has been obtained from sources believed to be reliable and accurate; however, DAOL SEC makes no representation as to the accuracy and completeness of such information. Information and opinions expressed herein are subject to change without notice. DAOL SEC has no intention to solicit investors to buy or sell any securities in this report. In addition, DAOL SEC does not guarantee returns nor price of the securities described in the report nor accept any liability for any loss or damage of any kind arising out of the use of such information or opinions in this report. Investors should study this report carefully in making decisions. All rights are reserved. This report may not be reproduced, distributed or published by any person in any manner for any purpose without the permission of DAOL SEC Investment in securities has risks. Investors are advised to consider carefully before making decisions.

DAOL SEC

DAOL SECURITIES (THAILAND) PCL
บริษัทหลักทรัพย์ ดาโอ (ประเทศไทย) จำกัด (มหาชน)

'DAOL, your lifetime financial partner'

 contactcenter@daol.co.th  02 351 1800 กด 1  www.daolsecurities.co.th

 [daol.th](https://www.facebook.com/daol.th)  DAOL Channel  @daolsec