

# DAOL Weekly Strategy

24-28 Jun 2024

ฝ่ายวิเคราะห์กลยุทธ์การลงทุนหลักทรัพย์

เบอร์โทรศัพท์ : 02-351-1801

โดย : มงคล พ่วงเกตุรา (ต่อ 5450), พรรณนภา เหมะสุรัตน์ (ต่อ 5451)

## “ ขายจนเลือดหมดตัว สัปดาห์นี้ มีหุ้นแดงกลับมาบ้าง ? ”

### ประเด็นวิเคราะห์วันนี้

- ราคาคาดหวังอะไรกับ มาตรการด้านการคลัง ในสัปดาห์นี้
- ทำไมโรงงานอุตสาหกรรม ชิงปิดตัว หนีค่าแรง 400 บาท ?
- ถ้าจีน และ อียู ตกลงกันได้เรื่อง กำแพงภาษี รถ EV จากนี้ เป็นไงต่อ
- ผู้บริหารบริษัทในตลาด โดนสอย จากการทำราคาหุ้น
- FTSE rebalance ไปแล้ว หุ้นจะพลิกตัวได้บ้าง

## MSCI Rebalancing 21 Jun 2024

by DAOL Strategy

21-Jun-24

	ราคาปิด	เปลี่ยนแปลง (%)	มูลค่าซื้อขายรายการสุดท้ายของวัน (ล้านบาท)	ซื้อขายรายการสุดท้ายของวัน / มูลค่าซื้อขายรวม	เหตุผล	USD Value (ล้านเหรียญ)
<b>30 ลำดับแรก หุ้นที่มีมูลค่าซื้อขายรายการสุดท้าย (ATC) มากที่สุด ของวันนี้</b>						
DELTA	84.75	(2.87)	781	32.4%		21.27
AOT	60.25	(0.82)	733	45.9%		19.97
PTT	32.00	(0.78)	726	63.8%		19.79
BDMS	25.75	(0.96)	606	38.8%		16.52
SCB	106.00	0.47	474	27.9%		12.91
CPF	22.20	0.45	462	56.7%		12.58
CPALL	54.50	0.46	424	16.5%		11.56
ADVANC	208.00	0.00	410	45.2%		11.16
BH	233.00	(0.85)	363	38.3%		9.90
KBANK	125.00	0.40	313	33.4%		8.52
BCP	37.75	0.67	301	53.0%		8.21
KCE	43.75	0.57	301	42.3%		8.20
PTTEP	152.00	0.66	296	31.1%		8.07
SCC	223.00	0.90	275	59.2%		7.50
BBL	132.00	1.54	256	24.3%		6.98
GULF	40.25	3.21	252	19.9%		6.88
SAWAD	35.50	2.16	234	30.6%		6.38
TTB	1.68	2.44	191	17.9%		5.21
PLANB	7.90	1.28	191	60.5%		5.20
HMPRO	8.75	0.00	191	21.0%		5.19
TRUE	8.50	(1.73)	187	25.7%		5.09
PTTGC	30.75	4.24	153	9.6%		4.18
BA	21.20	1.92	149	54.3%		4.05
BGRIM	21.50	3.37	148	15.5%		4.03
MINT	30.25	0.83	148	28.9%		4.02
KTB	17.00	0.00	147	27.1%		4.01
CPN	55.00	0.00	131	22.3%		3.56
INTUCH	71.75	(0.35)	126	24.7%		3.42
TU	15.20	0.00	125	30.4%		3.40
BTS	4.58	1.33	116	17.1%		3.17

FTSE SET Index Series จะ rebalance ในวันนี้(21) โดย FTSE SET Large-Cap Index หักเข้า BH และหักออก BJC ส่วน FTSE SET Mid-Cap Index หักเข้า BJC, BTSGIF, ICHI และ หักออก BEC, BH, NEX, SABUY, SCAP, SUPER, TPIPL

FTSE Global Equity Index Series ปรับหักเข้าออกในการคำนวณดัชนีฯ โดยจะใช้ราคาปิด 21 มิ.ย.67

Large Cap

-หักเข้า : ไม่มี

-หักออก : ไม่มี

Micro Cap

-หักเข้า : SAFE, TAN

-หักออก : ไม่มี

### FTSE Global Equity Index Series

หุ้นที่เปลี่ยนแปลงแปลงในรอบนี้ 21 มิ.ย.67

.

#### Large Cap

-หุ้นเข้า : ไม่มี

-หุ้นออก : ไม่มี

.

#### Micro Cap

-หุ้นเข้า : SAFE, TAN

-หุ้นออก : ไม่มี

### FTSE SET Index Series

หุ้นที่เปลี่ยนแปลงแปลงในรอบนี้ 21 มิ.ย.67

.

#### FTSE SET Large-Cap Index

-หุ้นเข้า : BH

-หุ้นออก : BJC

.

#### FTSE SET Mid-Cap Index

-หุ้นเข้า : BJC, BTSGIF, ICHI

-หุ้นออก : BEC, BH, NEX, SABUY, SCAP, SUPER, TPIPL

# อะไรจะเป็นสัญญาณ บ่งชี้ว่าตลาดจะหยุดลง หรือกลับตัว

- ตลาดฯ ออกมาพูดหรือส่งสัญญาณว่าจะคุมการทำ Short Sell ในทุกรูปแบบ (โดยเฉพาะ naked short)
- รัฐบาลออกมาตรการ หรือส่งสัญญาณว่าต้องการให้ดัชนีปรับตัวสูงขึ้น
- รัฐบาลปรับในเรื่องการแจกเงิน Digital Wallet ที่ทำให้ตลาดมองว่าดี
- ดัชนีฯ ลงมาถึงแนวรับสำคัญ แล้วมีการติดตัวขึ้น (1280 , 1264 , 1255)

Foreign Net Position (Thai Equity Market)

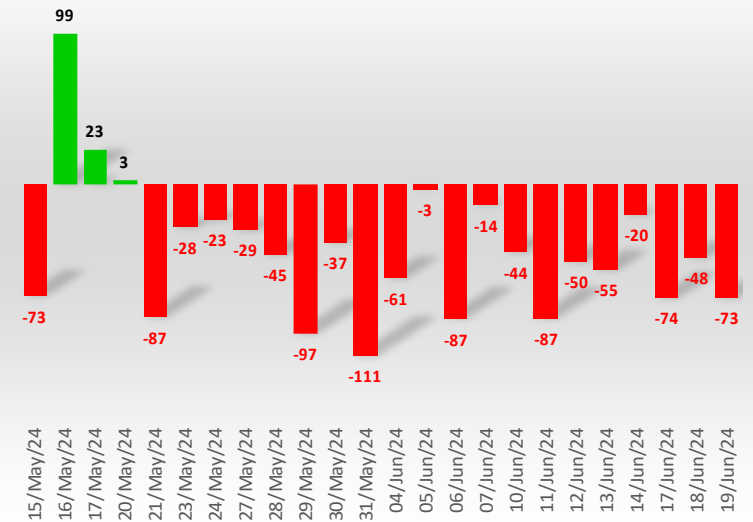

SET Impact Gain	Impact	Trade	Change	%Chg	Volume	Value
GULF	1.1750	40.25↑	1.25	3.21	314062	1260039
CPAXT	0.6375	27.50↓	0.75	2.80	98927	269653
CRC	0.4800	29.50↑	1.00	3.51	171264	498419
PTTGC	0.4500	30.75↓	1.25	4.24	524476	1603374
GPSC	0.4600	41.75↓	2.00	5.03	172570	717491
PTTEP	0.3200	152.00↓	1.00	0.66	62690	952194
TTB	0.3124	1.68	0.04	2.44	6440173	1070058
BBL	0.3000	132.00↑	2.00	1.54	80323	1049609
EGCO	0.2600	105.00↑	6.50	6.60	29593	304784
IVL	0.2250	20.20↓	0.50	2.54	238303	476618
RATCH	0.2125	27.00	1.25	4.85	81546	218755
SCC	0.2000	223.00↓	2.00	0.90	20737	462162
OR	0.1920	16.20↓	0.20	1.25	142702	230219
BYD	0.1890	1.95	0.45	30.00	1171759	210067
TLI	0.1840	7.70	0.20	2.67	112500	86218
CPALL	0.1800	54.50↓	0.25	0.46	474945	2567650
EA	0.1800	18.20	0.60	3.41	858615	1545696
GLOBAL	0.1680	15.40↑	0.40	2.67	39790	60499
OSP	0.1680	23.00↓	0.70	3.14	157817	359021
BTG	0.1600	22.00↑	1.00	4.76	38075	81462
AWC	0.1542	3.60↓	0.06	1.69	931922	332944
COM7	0.1520	17.30	0.80	4.85	140382	238866
BGRIM	0.1470	21.50↓	0.70	3.37	438471	950170
CBG	0.1400	66.50↓	1.75	2.70	29281	193843
SCB	0.1350	106.00↓	0.50	0.47	160540	1699589
SAPPE	0.0800	101.50↑	4.00	4.10	5234	52457
STA	0.1200	23.40↑	1.00	4.46	217301	500116
MINT	0.1150	30.25↓	0.25	0.83	169945	511212
STGT	0.1150	11.40↑	0.50	4.59	106702	120446
BPP	0.0960	12.80↑	0.40	3.23	6551	8266

mai Impact Gain	Impact	Trade	Change	%Chg	Volume	Value
NEWS	1.0006	0.02	0.01	100.00	108335	183
MASTER	0.6525	61.00	2.25	3.83	14459	87011
XO	0.6000	30.75↑	1.50	5.13	28144	84813
SPA	0.3025	6.85	0.25	3.79	37406	25403
AIRA	0.2990	1.85	0.05	2.78	3	1
KCC	0.3009	2.44↓	0.51	26.42	29665	7783
MEB	0.2800	31.00↑	1.00	3.33	8863	26679
BOL	0.2340	7.00	0.30	4.48	2968	2003
KLINIQ	0.2100	42.25	1.00	2.42	12770	53573
BBIK	0.1900	30.00	1.00	3.45	9599	28724
SELIC	0.1856	3.40↑	0.32	10.39	7868	2582
PRI	0.1350	9.90	0.45	4.76	8832	8462
BEB	0.1250	16.60↑	0.50	3.11	14332	23493
NAT	0.1178	5.00	0.38	8.23	10453	5074
AU	0.1155	6.90↓	0.15	2.22	22595	15577
TRV	0.1104	2.78	0.48	20.87	7	2
FSMART	0.1065	5.30	0.15	2.91	3264	1719
TRP	0.0990	11.20	0.30	2.75	6713	7422
STP	0.0900	14.20↑	1.00	7.58	4258	5826
SECURE	0.1000	15.10↑	1.00	7.09	5118	7534
LEO	0.0960	4.34↑	0.32	7.96	14402	6089
NETBAY	0.0950	17.80↑	0.50	2.89	5391	9482
TACC	0.0928	4.68↑	0.16	3.54	15061	6929
A5	0.0920	3.06↑	0.08	2.68	4483	1348
LTS	0.0900	7.70	0.45	6.21	14560	11179
FPI	0.0858	2.14	0.06	2.88	889	187
YGG	0.0798	4.12↓	0.14	3.52	126397	483693
PICO	0.0720	4.86	0.36	8.00	1	0
ZIGA	0.0700	1.90	0.10	5.56	19809	3672
BVG	0.0688	2.92	0.16	5.80	3785	1067

SET Impact Loss	Impact	Trade	Change	%Chg	Volume	Value
DELTA	-2.5000	84.75↓	-2.50	-2.87	281134	2411859
AOT	-0.5750	60.25↓	-0.50	-0.82	263588	1592690
PTT	-0.5725	32.00↓	-0.25	-0.78	355847	1139357
TRUE	-0.4170	8.50↓	-0.15	-1.73	852520	728287
BDMS	-0.3200	25.75	-0.25	-0.96	602217	1560633
KTC	-0.2625	41.75↓	-1.25	-2.91	77930	328329
WHA	-0.1560	4.92	-0.13	-2.57	2361996	1160045
PACE	-0.0230	0.01	-0.02	-66.67	5092274	5092
BH	-0.1200	233.00↓	-2.00	-0.85	40633	948770
TOP	-0.0900	52.25	-0.50	-0.95	110613	577864
SCGP	-0.0850	33.50↓	-0.25	-0.74	51709	173818
INTUCH	-0.0650	71.75	-0.25	-0.35	70876	508863
THG	-0.0525	35.50↓	-0.75	-2.07	6488	23184
DIF	-0.0425	7.55↓	-0.05	-0.66	219702	168277
BSRC	-0.0420	9.25↓	-0.15	-1.60	64708	59784
EPG	-0.0330	5.30	-0.15	-2.75	124885	65647
TFMAMA	-0.0300	204.00↓	-1.00	-0.49	22	448
TOM	-0.0250	25.25↓	-0.50	-1.94	14839	37689
TCAP	-0.0200	45.50↑	-0.25	-0.55	44342	200959
AAV	-0.0206	2.02↓	-0.02	-0.98	250978	50831
HANA	-0.0175	47.75	-0.25	-0.52	85036	405635
QH	-0.0172	1.86↓	-0.02	-1.06	323936	60408
CCET	-0.0168	4.00	-0.02	-0.50	488003	193833
SKR	-0.0170	10.10	-0.10	-0.98	483	488
ACE	-0.0164	1.27	-0.02	-1.55	218721	27885
GLAND	-0.0156	1.62	-0.03	-1.82	37	6
AYUD	-0.0150	33.50	-0.50	-1.47	142	479
ERW	-0.0144	4.50	-0.04	-0.88	55563	25096
CHASE	-0.0144	1.53↓	-0.09	-5.56	175979	26869
FTREIT	-0.0130	7.95↓	-0.05	-0.62	22504	18000

mai Impact Lo...	Impact	Trade	Change	%Chg	Volume	Value
MUD	-0.0500	1.25↓	-0.05	-3.85	123	16
JUBILE	-0.0510	13.70	-0.30	-2.14	634	871
BSM	-0.0480	2.32↓	-0.24	-9.37	958	226
ECF	-0.0364	0.46	-0.04	-8.00	87931	4021
META	-0.0264	0.13	-0.01	-7.14	84342	1096
HL	-0.0260	10.40↑	-0.10	-0.95	1113	1150
DVB	-0.0250	0.38↓	-0.02	-5.00	466	18
WINNER	-0.0228	1.98	-0.04	-1.98	1402	278
YUASA	-0.0200	11.20↑	-0.20	-1.75	170	188
K	-0.0156	0.93↑	-0.03	-3.12	2097	195
EURO	-0.0145	6.30	-0.05	-0.79	266	167
CPANEL	-0.0135	4.96↓	-0.09	-1.78	2450	1220
MAGURO	-0.0120	17.30	-0.10	-0.57	12786	22160
KTMS	-0.0112	2.26	-0.04	-1.74	434	94
ITNS	-0.0084	1.92↓	-0.04	-2.04	4799	920
KUMWEL	-0.0082	1.87↓	-0.02	-1.06	2738	524
TNDT	-0.0077	0.16↓	-0.01	-5.88	1401	24
HEALTH	-0.0072	1.12	-0.02	-1.75	1	0
BTW	-0.0072	0.21	-0.01	-4.55	14378	292
ADB	-0.0069	0.62	-0.01	-1.59	807	49
VCOM	-0.0058	2.76	-0.02	-0.72	1126	312
COLOR	-0.0056	1.21	-0.01	-0.82	329	39
BC	-0.0054	0.93	-0.01	-1.06	154	14
FVC	-0.0054	0.72↑	-0.01	-1.37	6266	443
TPLAS	-0.0052	1.21↓	-0.02	-1.63	1360	165
GLORY	-0.0052	1.29↓	-0.02	-1.53	1718	219
TIGER	-0.0044	0.71↑	-0.01	-1.39	2797	177
ASN	-0.0036	1.89	-0.02	-1.05	54	10



SET	1306.41	+8.12	+0.63 %	Vol	Proj.	0.001298.29-100.00 %	17:03
GAP:	SET	Index					
B.Vol	Bid	Ask	O.Vol	Avg.	34.63	%Buy	57.65
				Open	1295.10	Volume	16305918U
				High	1311.31	Vol5D	12978264
				Low	1289.21	Mktcap	16165063
				Prev	1298.29	BVPS	N/A
				%Swing	1.70	EPS	N/A
%B_Vol	%	%	%O_Vol	Impact	8.120	DPS	N/A
SET	1306.41	+8.12	+0.63 %	56463.17 MB	Gain	432	Lose
						89	Unch
						134	P/E
							17.12



Date	Country	Event	Period	Surv(M)	Prior
25-Jun	TH	Car Sales	May	--	46,738
26-Jun	US	New Home Sales MoM	May	2.7%	-4.7%
27-Jun	JN	Retail Sales MoM	May	1.0%	1.2%
	CH	Industrial Profits YoY	May	--	4.0%
	EC	Consumer Confidence	Jun F	--	14.0
	US	GDP Annualized QoQ	1Q T	1.43%	1.30%
	US	Advance Goods Trade Balance	May	-\$95.24b	-\$99.4b
	US	Initial Jobless Claims	Jun-22	--	238k
	US	Pending Home Sales MoM	May	--	-7.7%
28-Jun	JN	Industrial Production YoY	May P	0.2%	-1.8%
	TH	Mfg Production Index ISIC NSA YoY	May	1.9%	3.4%
	TH	BoT : Thai's Economic Monthly Report	May	--	-\$40m
	US	PCE Deflator MoM	May	0.0%	0.3%
	US	PCE Deflator YoY	May	2.6%	2.7%
	US	PCE Core Deflator MoM	May	0.1%	0.2%
	US	PCE Core Deflator YoY	May	2.6%	2.8%
	US	U. of Mich. Sentiment	Jun F	--	65.6
	US	U. of Mich. 1 Yr Inflation	Jun F	--	3.3%
30-Jun	CH	Manufacturing PMI	Jun	49.57	49.50
1-Jul	TH	S&P Global Thailand PMI Mfg	Jun	--	50.30
	CH	Caixin China PMI Mfg	Jun	--	51.70
	US	ISM Manufacturing	Jun	--	48.70
2-Jul	EC	CPI Estimate YoY	Jun	--	2.6%
	EC	CPI MoM	Jun P	--	0.20%
3-Jul	US	ADP Employment Change	Jun	--	152k
	US	Initial Jobless Claims	Jun-29	--	--
	US	FOMC Meeting Minutes	Jun-12	--	--
5-Jul	TH	CPI YoY	Jun	--	1.54%
	EC	Retail Sales YoY	May	--	0.0%
	US	Change in Nonfarm Payrolls	Jun	200.00k	272k
	US	Unemployment Rate	Jun	--	4.0%
	US	Average Hourly Earnings MoM	Jun	--	0.4%



ตลาดเริ่มมีความหวังกับมาตรการจากภาครัฐ แม้ว่าจะยังกังวลกับเรื่องการเมืองอยู่ที่ตาม ประเมินกรอบดัชนี สัปดาห์นี้ 1280-1330 จุด

24 Jun 24

- ตลาดต่างประเทศ เริ่มเห็นแรงขายทำกำไรออกมา (สหรัฐฯ-จีน-ญี่ปุ่น-ยุโรป) หลังขาดตัวแปรใหม่ๆ มีความกังวลในเรื่องเศรษฐกิจ และราคาหุ้นที่ขึ้นมามาก ขณะที่การตีความเรื่องการลดดอกเบี้ยของ Fed มีความหลากหลายเป็นผลให้ การเคลื่อนย้ายเงินทุนไปยังสินทรัพย์เสี่ยงลดลง แต่ดีต่อ ดอลลาร์ และทองคำ ..... สัปดาห์นี้ ตัวแปรต่างประเทศ ตัวหลักๆ ที่ต้องตามรายวัน คือ ทิศทางตลาดหุ้นสหรัฐฯ โดยเฉพาะหุ้น Tech (ถ้าราคาลง จะมีผลต่อหุ้นอิเล็กทรอนิกส์ของไทย) และตัวเลข GDP + ตัวเลข PCE ของสหรัฐฯ ที่ใช้เป็นสัญญาณดอกเบี้ยของสหรัฐฯ
- นายกช เตรียมแถลงมาตรการกระตุ้นเศรษฐกิจระยะสั้น-กลาง-ยาว 24-25 มิ.ย. เรามองว่าน่าจะเป็นตัวแปรสำคัญของตลาดหุ้นไทยโดยตรง ไม่ว่าจะเป็นมาตรการใด ดัชนีฯ มีโอกาสดีดกลับไปได้แรงๆ ถ้านักลงทุนเชื่อว่า มี Impact ต่อตลาด โดยหนึ่งในนั้น คาดว่า การนำ LTF กลับมาอีกครั้ง หุ้นที่จะได้ประโยชน์มากที่สุด คือ หุ้นที่มี weight อยู่ในกองทุน LTF เรารวมได้ 3 ตัว คือ AOT, GULF, CPALL ส่วนมาตรการอื่นๆ เราเล็งมาตรการที่อยู่อาศัย หุ้นที่เราชอบมากที่สุด คือ SPALI ที่ให้ Dividend Yield สูง (เงินปันผลคาดการณ์ปีนี้ @1.35 หรือ yield 7%)



ตลาดเริ่มมีความหวังกับมาตรการจากภาครัฐ แม้ว่าจะยังกังวลกับเรื่องการเมืองอยู่ก็ตาม ประเมินกรอบดัชนีฯ สัปดาห์นี้ 1280-1330 จุด

24 Jun 24

- เรายังต้องคอยติดตาม สถานการณ์สงคราม ทั้ง อิสราเอล-ฮามาส และ รัสเซีย-ยูเครน ที่อาจกดดันตลาดหุ้น และราคาน้ำมัน รวมถึงราคา Gas(ยุโรป) จากการเตรียม Ban รัสเซีย รอบใหม่ รวมทั้ง อิสราเอลมีการโจมตีเลบานอน และกาซา
- นายภูมิธรรม รองนายกฯ สั่งกระทรวงมหาดไทย เร่งศึกษามาตรการกระตุ้นอสังหาฯ ทบทวนหลักเกณฑ์-กฎหมายให้สิทธิต่างชาติถือกรรมสิทธิ์ห้องชุด จากเดิมไม่เกิน 49% เป็นไม่เกิน 75% เข้าได้ไม่เกิน 99 ปี .... เรามองว่าเป็นบวกต่อกลุ่มอสังหาฯ หากต่างชาติเข้ามาถือครองได้มากขึ้น เนื่องจากคนไทยมีกำลังซื้อต่ำกว่า
- 5 ก.ค.นี้ เก็บภาษีมูลค่าเพิ่ม (VAT) สินค้านำเข้าที่มีราคาตั้งแต่ 1 บาทแรก หวังแก้ปัญหาเสียงภาษี หลังจากที่ก่อนหน้านี้ได้ประกาศยกเว้นอากรศุลกากรสินค้านำเข้าไม่เกิน 1,500 บาท ซึ่งกรมศุลกากรจะเป็นผู้จัดเก็บภาษี VAT ดังกล่าวจนถึงวันที่ 31 ธ.ค. 67 หลังจากนั้น กรมสรรพากรจะดำเนินการจัดเก็บเอง ....เรามองว่าเป็นข่าวบวกกับหุ้นขายสินค้าจำพวก อิเล็กทรอนิกส์ Gadget ที่มีขนาดเล็ก แต่ไม่มีผลที่มีนัยยะสำคัญต่อรายได้มากนัก



ตลาดเริ่มมีความหวังกับมาตรการจากภาครัฐ แม้ว่าจะยังกังวลกับเรื่องการเมืองอยู่ก็ตาม ประเมินกรอบดัชนีฯ สัปดาห์นี้ 1280-1330 จุด

24 Jun 24

- วันศุกร์ที่ผ่านมา มีการ rebalance ของ 2 ดัชนีฯ ที่เกี่ยวกับหุ้นไทยหลายตัว FTSE Global Equity Index Series และ FTSE SET Index Series สัปดาห์นี้ การซื้อขายจะกลับมาปกติ
- Event สำคัญๆ วันนี้ : ยอดขายรถของไทย GDP 1q(t) ของสหรัฐฯ (คาด 1.4% ; ครั้งก่อน 1.3%) รายงานภาวะเศรษฐกิจไทยเดือน พ.ค. โดย รพท. และตัวเลขดัชนีค่าใช้จ่ายส่วนบุคคล (PCE) ของสหรัฐฯ (คาด 2.6% ; เดือนก่อน 2.7%) เลือกตั้งประธานาธิบดีอิหร่าน(28)



## หุ้นที่กองทุนถือมาก

CPALL(4)                      AOT(5)  
 GULF(4)                      ADVANC(2)  
 PTT(1)

 **CG-LTF**  
 กองทุนเปิด บริษัทภิบาล หุ้นระยะยาว ชนิดลดหย่อนภาษี ▲ 52.9683  
 + 0.2719

บริษัท	สัดส่วน
บริษัท ปตท.สำรวจและผลิตปิโตรเลียม จำกัด (มหาชน)	6.05 %
บริษัท ทำอากาศยานไทย จำกัด (มหาชน)	5.44 %
บริษัท กัลฟ์ เอ็นเนอร์จี ดีเวลลอปเม้นท์ จำกัด (มหาชน)	5.20 %
บริษัท เอสซีบี เอกซ์ จำกัด (มหาชน)	4.73 %
บริษัท กรุงเทพดุสิตเวชการ จำกัด (มหาชน)	3.65 %
Other	74.93 %

ข้อมูล ณ วันที่ 29 ก.พ. 2567

 **KEQLTF-C(L)**  
 กองทุนเปิด ไทยพาณิชย์หุ้นระยะยาว-C ชนิด LTF

▲ 29.5945  
 + 0.1496

บริษัท	สัดส่วน
หุ้น บมจ.ซีพี ออลล์	6.56 %
หุ้น บมจ.ท่าอากาศยานไทย	6.43 %
หุ้น บมจ.แอดวานซ์ อินโฟร์ เซอร์วิส	6.28 %
หุ้น บมจ.กัลฟ์ เอ็นเนอร์จี ดีเวลลอปเม้นท์	5.93 %
หุ้น บมจ.เอสซีบี เอกซ์	5.18 %
Other	69.62 %

ข้อมูล ณ วันที่ 29 ก.พ. 2567

 **SCBLT2**  
 กองทุนเปิด ไทยพาณิชย์หุ้นระยะยาวพลัส ชนิดหุ้นระยะยาว

▲ 24.4936  
 + 0.1437

บริษัท	สัดส่วน
หุ้น บมจ.ซีพี ออลล์	6.52 %
หุ้น บมจ.ท่าอากาศยานไทย	6.50 %
หุ้น บมจ.กัลฟ์ เอ็นเนอร์จี ดีเวลลอปเม้นท์	5.84 %
หุ้น บมจ.แอดวานซ์ อินโฟร์ เซอร์วิส	4.83 %
หุ้น บมจ.กรุงเทพดุสิตเวชการ	4.48 %
Other	71.83 %

ข้อมูล ณ วันที่ 29 ก.พ. 2567

 **B-LTF**  
 กองทุนเปิดบัวหลวงหุ้นระยะยาว

▲ 33.1875  
 + 0.0943

บริษัท	สัดส่วน
หุ้นสามัญบมจ. ท่าอากาศยานไทย	6.58 %
หุ้นสามัญบมจ. ซีพี ออลล์	6.47 %
หุ้นสามัญบมจ. ธนาคารกรุงเทพ	4.69 %
หุ้นสามัญบมจ. แพลน บี มีเดีย	4.66 %
หุ้นสามัญบมจ. ปตท.สำรวจและผลิตปิโตรเลียม	3.86 %
Other	73.74 %

ข้อมูล ณ วันที่ 29 ก.พ. 2567

 **KTLF-L**  
 กองทุนเปิดกรุงไทยหุ้นระยะยาว ชนิด LTF

▲ 20.0110  
 + 0.1122

บริษัท	สัดส่วน
บมจ.ซีพี ออลล์	5.87 %
บมจ.ปตท.	5.83 %
บมจ.กัลฟ์ เอ็นเนอร์จี ดีเวลลอปเม้นท์	5.36 %
บมจ.ท่าอากาศยานไทย	5.03 %
บมจ.เดลินิวส์ อิเล็คโทรนิคส์ (ประเทศไทย)	4.08 %
Other	73.83 %

ข้อมูล ณ วันที่ 29 ก.พ. 2567

As of 24-Jun-24

CME FEDWATCH TOOL - CONDITIONAL MEETING PROBABILITIES									
MEETING DATE	325-350	350-375	375-400	400-425	425-450	450-475	475-500	500-525	525-550
7/31/2024				0.0%	0.0%	0.0%	0.0%	10.3%	89.7%
9/18/2024	0.0%	0.0%	0.0%	0.0%	0.0%	0.0%	6.3%	58.7%	35.0%
11/7/2024	0.0%	0.0%	0.0%	0.0%	0.0%	2.5%	27.3%	49.2%	21.0%
12/18/2024	0.0%	0.0%	0.0%	0.0%	1.9%	21.2%	43.8%	28.0%	5.2%
1/29/2025	0.0%	0.0%	0.0%	1.1%	13.2%	34.5%	34.5%	14.6%	2.1%
3/19/2025	0.0%	0.0%	0.8%	9.3%	27.5%	34.5%	21.1%	6.2%	0.7%
4/30/2025	0.0%	0.3%	4.7%	17.8%	30.8%	28.2%	14.1%	3.6%	0.4%
6/18/2025	0.1%	1.6%	8.5%	21.6%	30.0%	24.1%	11.1%	2.7%	0.3%
7/30/2025	1.2%	6.7%	18.0%	27.7%	25.7%	14.6%	5.0%	0.9%	0.1%

โอกาสที่ Fed  
จะลดดอกเบี้ย

ภ.ย. 65%

พ.ย. 79%

# กลยุทธ์ลงทุนโดย DAOL



## DAOL Portfolio Accumulated Return

21-Jun-24

DAOL Portfolio Accumulated Return

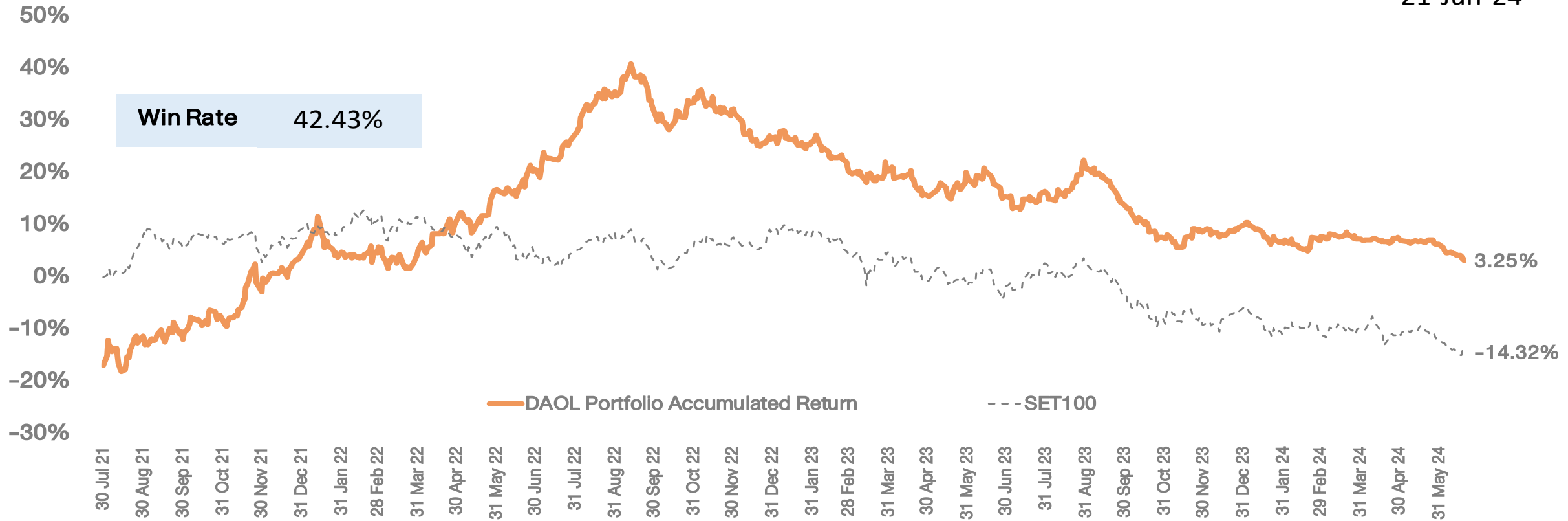

\*หมายเหตุ: มูลค่าเริ่มต้นของพอร์ต ณ วันที่ 30 ก.ค. 64 อิงจากมูลค่าพอร์ต Skynet จากนั้นปรับวิธีการซื้อขายโดยใช้ราคาเปิด (ATO) ของทั้งการซื้อและขายเพื่อให้การ Action เป็นไปตามกลยุทธ์ที่วางไว้มากที่สุด

21/6/2024 0:00

Market Price

DAOL Portfolio	SECTOR	%Hold	Cost	Vol	Cost Value	CLOSE	Market Value	Gain/Loss	%Gain/Loss
					-			-	-
SET						1306.41			
Total		0%			-		-	-	
CASH		100%					1,032,507		
Total Portfolio							1,032,507		3.25%





## กลยุทธ์

- ดัชนีฯ เลือกที่จะพลิกตัวกลับไป 1305 จุด แต่กลยุทธ์ยังต้องเน้นถือเงินสด หรือเก็งกำไรช่วงสั้น แบบ day trade แต่มีเงื่อนไขว่า ถ้าดัชนีขยับเหนือ 1305 จุด ได้เกิน 2 วัน ค่อยสะสมหุ้นเพิ่ม หรือถือหุ้นได้นานขึ้น



## พอร์ตหุ้น DAOL

- พอร์ตหุ้นวันนี้ เรานำ CPAXT เข้ามา
- หุ้นในพอร์ต ประกอบด้วย CPAXT(10%)



## Theme ลงทุน

- นักลงทุนที่จะสะสมหุ้นที่เป็น high dividend โดยเรามีหุ้นให้เลือก 2 ตัว คือ PTT (คาดจ่ายเงินปันผลปีนี้ @2.0 บาท ; Dividend Yield 6.2%) และหุ้น SCB (คาดจ่ายเงินปันผลปีนี้ @6-9 บาท ; Dividend Yield 6-8%)
- list ของหุ้นกำไรและธุรกิจแนวโน้มน่าสนใจ ให้ถือต่อ สำหรับ ICHI และ BA จากแนวโน้มนำไรของธุรกิจเครื่องดื่มและสายการบินที่ดีตามภาวะการท่องเที่ยวไทย
- เรายังแนะนำให้ถือ หรือซื้อเพิ่ม สำหรับหุ้นส่งออกไทย ที่เป็น “พระรอง” ซึ่งมีแนวโน้มดี ทั้งสองตัว นอกเหนือจากอาหารสัตว์เลี้ยง คือ ยางพารา (NER) และไก่แช่แข็ง (GFPT)



- เราจัด list ของหุ้นที่ราคาสูงมาหลายๆ ใหม่ เพื่อรับกับการถึงเรื่องมาตรการเศรษฐกิจรัฐบาล ว่าอาจออกมาบวกต่อตลาดหุ้น โดยแยกเป็น หุ้นใน SET 2 ตัว คือ CPAXT, COM7 และหุ้นใน MAI อีก 2 ตัว คือ XO และ BBIK



# TECHNICAL VIEW

24 June 2024 # 117

# DAOL SEC

## SET : แนวโน้มตัวผันผวน ที่ยังอยู่ในโหมดของการปรับตัว

แนวรับ 1293-1302 จุด

แนวต้าน 1315-1323

## SET50 Index Futures

S50U24

### IVL

### JMT

แนวรับ 19.70-20.00

แนวรับ 14.00-14.40

แนวต้าน 20.60-21.00

แนวต้าน 15.00-15.50

Cut Loss < 19.30

Cut Loss < 13.80

แนวโน้ม: แนวโน้มตัวผันผวน

กลยุทธ์

ไม่มีสถานะ: Trading 801-810

สถานะ: Long : ปิด หากหลุด 797

สถานะ: Short : ทิ้ง หากหลุด 797

แนวรับ 801, 797, 794

แนวต้าน 810, 815, 818

Analyst: Phannapa Kemasurat (Reg. no. 060110)

**Disclaimer:** บทวิเคราะห์ฉบับนี้จัดทำขึ้นโดยบริษัทหลักทรัพย์ ดาโอ (ประเทศไทย) จำกัด (มหาชน) มีวัตถุประสงค์เพื่อนำเสนอและเผยแพร่บทวิเคราะห์ให้เป็นข้อมูลประกอบการตัดสินใจของนักลงทุนทั่วไป โดยจัดทำขึ้นบนพื้นฐานของข้อมูลที่ได้เปิดเผยต่อสาธารณชนอันเชื่อถือได้ และมีได้มีจุดมุ่งหมายหรือชี้แนะให้ซื้อหรือขายหลักทรัพย์แต่อย่างใด ดังนั้นบริษัทหลักทรัพย์ ดาโอ (ประเทศไทย) จำกัด (มหาชน) จะไม่รับผิดชอบต่อความเสียหายใดๆ ที่เกิดขึ้นจากการใช้บทวิเคราะห์ฉบับนี้ทั้งทางตรงและทางอ้อม และขอให้นักลงทุนใช้ดุลพินิจพิจารณาอย่างรอบคอบก่อนการตัดสินใจลงทุน



# CASH BALANCE

# DAOL SEC

24 June 2024

หลักทรัพย์ที่ติด Cash Balance ประจำสัปดาห์ (Turnover List)

หลักทรัพย์	วันเริ่มต้น – สิ้นสุด
-	-

หลักทรัพย์ที่ติด Cash Balance

หลักทรัพย์	วันเริ่มต้น – สิ้นสุด
-	-

### หมายเหตุ

\* ระดับ 1 : ให้ซื้อด้วยการวางเงินสด 100% ก่อนซื้อ (บัญชี Cash Balance) + **ห้ามคำนวณวงเงินซื้อขาย**

\*\* ระดับ 2 : ให้ซื้อด้วยการวางเงินสด 100% ก่อนซื้อ (บัญชี Cash Balance) + ห้ามคำนวณวงเงินซื้อขาย + **ห้าม Net Settlement**

\*\*\* ระดับ 3 : ให้ซื้อด้วยการวางเงินสด 100% ก่อนซื้อ (บัญชี Cash Balance) + ห้ามคำนวณวงเงินซื้อขาย + ห้าม Net Settlement + **ห้ามซื้อขายชั่วคราว 1 วันทำการ**

## “ ขายจนเลือดหมดตัว สัปดาห์นี้ มีหุ้นดังกล่าวกลับมัย ? ”

### ประเด็นวิเคราะห์วันนี้

- ราคาคาดหวังอะไรกับ มาตรการด้านการคลัง ในสัปดาห์นี้
- ทำไมโรงงานอุตสาหกรรม ชิงปิดตัว หนีค่าแรง 400 บาท ?
- ถ้าจีน และ อียู ตกลงกันได้เรื่อง กำแพงภาษี รถ EV จากนี้ เป็นไงต่อ
- ผู้บริหารบริษัทในตลาด โดนสอย จากการทำราคาหุ้น
- FTSE rebalance ไปแล้ว หุ้นจะพลิกตัวได้มัย

## คาดการณ์มูลค่าการส่งออกไทยเดือนพ.ค. ขยายตัว 1.5% YoY

- มูลค่าการส่งออกไทย  
ประจำเดือนเม.ย. 67

- หุ้นส่งออกแนวโน้มดี  
นอกเหนือจากอาหารสัตว์เลี้ยง

หน่วย : ล้านเหรียญสหรัฐ	เม.ย. 2567	พ.ค. - เม.ย. 2567
มูลค่าการส่งออก	23,278.6 +6.8%	94,273.9 +1.4%
มูลค่าการนำเข้า	24,920.3 +8.3%	100,390.7 +4.9%
ดุลการค้า	-1,641.7	-6,116.9



# มูลค่าการนำเข้า-ส่งออกไทย ประจำเดือนพ.ค.67

24-Jun-24

หน่วย : ล้านเหรียญสหรัฐ	พ.ค. 2567	ม.ค. - พ.ค. 2567
<b>มูลค่าการส่งออก</b>	26,219.5 <b>+7.2%</b>	120,493.4 <b>+2.6%</b>
<b>มูลค่าการนำเข้า</b>	25,563.3 <b>-1.7%</b>	125,954.1 <b>+3.5%</b>
<b>ดุลการค้า</b>	<b>+656.1</b>	<b>-5,460.7</b>

สินค้าเกษตรและอุตสาหกรรมเกษตร			สินค้าอุตสาหกรรม		
สินค้า	%YoY		สินค้า	%YoY	
	พ.ค. 67	ม.ค. - พ.ค. 67		พ.ค. 67	ม.ค. - พ.ค. 67
ผลไม้สด แช่เย็น แช่แข็ง และแห้ง	+128.0	+5.0	เครื่องคอมพิวเตอร์ อุปกรณ์และส่วนประกอบ	+44.4	+23.6
ยางพารา	+46.6	+30.9	เครื่องโทรศัพท์ อุปกรณ์และส่วนประกอบ	+110.7	+49.7
อาหารสัตว์เลี้ยง	+39.2	+29.6	เครื่องจักรกลและส่วนประกอบ	+12.4	+13.6
ไก่แปรรูป	+10.2	+6.7	ทองแดงและของทำด้วยทองแดง	+33.9	+14.5
ไขมันและน้ำมันจากพืชและสัตว์	+95.7	-30.5	ไม้และผลิตภัณฑ์ไม้	+16.7	+9.1
ผลไม้กระป๋องและแปรรูป	+8.8	+17.8	ผลิตภัณฑ์ยาง	-8.8	-3.3
สิ่งปรุงรสอาหาร	+6.0	+13.5	แผงวงจรไฟฟ้า	-11.9	-11.0
นมและผลิตภัณฑ์นม	+16.7	+27.5	เหล็ก เหล็กกล้าและผลิตภัณฑ์	-14.1	+23.2
ข้าว	-4.5	+39.7	อุปกรณ์ตั้งโต๊ะ ทรานซิสเตอร์และไดโอด	-27.6	-12.2
อาหารทะเลกระป๋องและแปรรูป	-0.6	+5.3	รถจักรยานยนต์และส่วนประกอบ	-23.6	-13.4
น้ำตาลทราย	-46.1	-34.5			
ผลิตภัณฑ์มันสำปะหลัง	-16.2	-18.2			

อาหารสัตว์เลี้ยง: **AAI, ITC**

ยางพารา: **NER STA**

ไก่แปรรูป: **GFPT CPF**

อิเล็กทรอนิกส์: **HANA**

**สินค้าเกษตร**  
กลับมาขยายตัว

เดือนพฤษภาคม 2567  
**3,155.9** ล้านเหรียญสหรัฐ  
(115,575 ล้านบาท)  
**+36.5%**

5 เดือนแรกของปี 2567  
**12,460.8** ล้านเหรียญสหรัฐ  
(445,390 ล้านบาท)  
**+9.9%**

**สินค้าอุตสาหกรรมเกษตร**  
ขยายตัว 2 เดือนต่อเนื่อง

เดือนพฤษภาคม 2567  
**2,149.5** ล้านเหรียญสหรัฐ  
(78,718 ล้านบาท)  
**+0.8%**

5 เดือนแรกของปี 2567  
**9,670.9** ล้านเหรียญสหรัฐ  
(345,232 ล้านบาท)  
**-1.3%**

**สินค้าอุตสาหกรรม**  
ขยายตัว 2 เดือนต่อเนื่อง

เดือนพฤษภาคม 2567  
**19,984.4** ล้านเหรียญสหรัฐ  
(731,877 ล้านบาท)  
**+4.6%**

5 เดือนแรกของปี 2567  
**94,094.9** ล้านเหรียญสหรัฐ  
(3,355,450 ล้านบาท)  
**+2.4%**

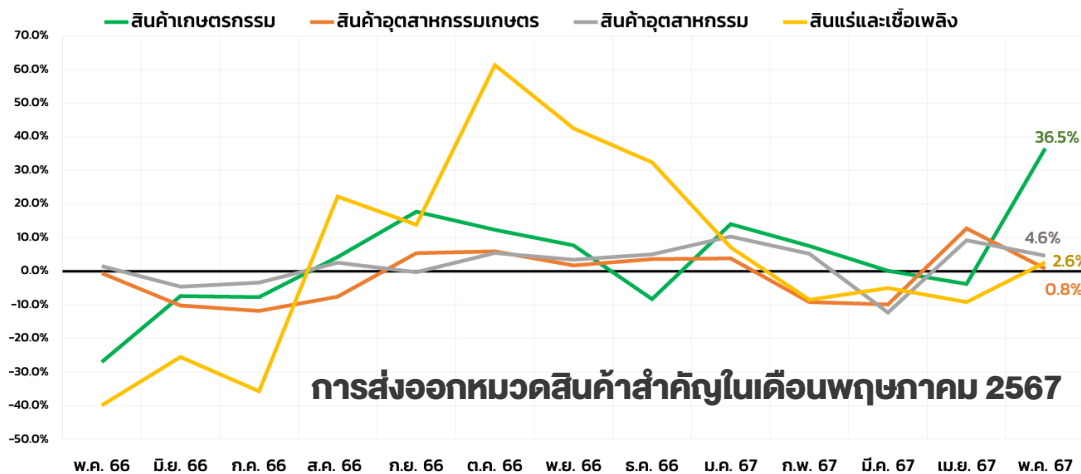

รายการ	2567 พ.ค.	2567 ม.ค. - พ.ค.
มูลค่าส่งออกรวม (ล้านเหรียญสหรัฐ)	26,219.5	120,493.4
อัตราการขยายตัว (%YoY)	<b>+7.2%</b>	<b>+2.6%</b>
- หักเกี่ยวกับน้ำมัน	<b>+7.9%</b>	<b>+3.4%</b>
- หักเกี่ยวกับน้ำมันและทองคำ	<b>+6.5%</b>	<b>+4.0%</b>
หักเกี่ยวกับน้ำมัน ทองคำ และยุทธปัจจัย	<b>+6.5%</b>	<b>+4.3%</b>

ดัชนีผลผลิตอุตสาหกรรม เมษายน 2567

90.34

เมษายน 2567

-13.38

% การเปลี่ยนแปลงเทียบกับเดือนก่อน  
(%MoM)

3.43

% การเปลี่ยนแปลงเทียบกับเดือนเดียวกันของปี  
ก่อน (%YoY)

ดัชนีรวมตามเดือน ● ดัชนีผลผลิต ● อัตราการใช้กำลังการผลิต

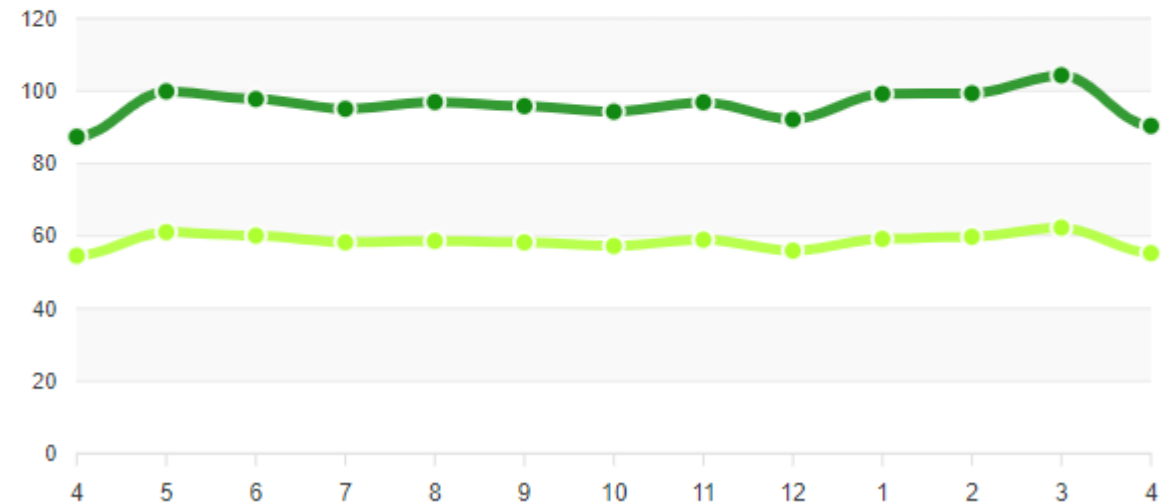

## อุตสาหกรรมหลักรายเดือน



## ดัชนีอุตสาหกรรมรายปี

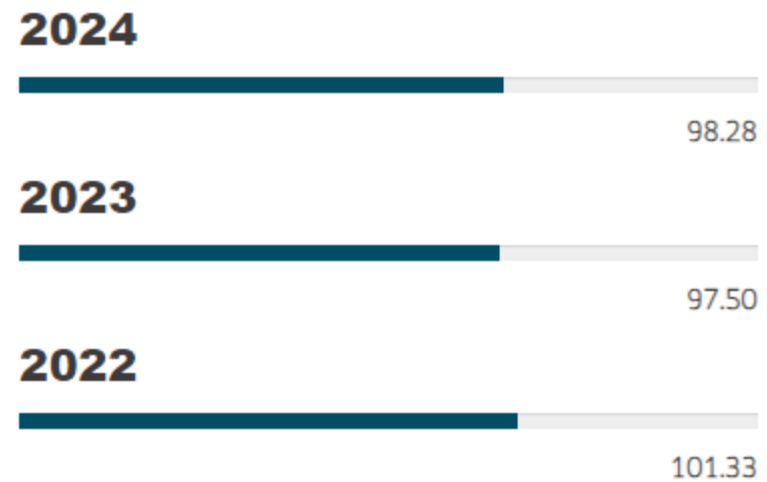



## ภาพรวมดัชนีอุตสาหกรรมเดือน

ภาพรวมดัชนีอุตสาหกรรมเดือนเมษายน 2567

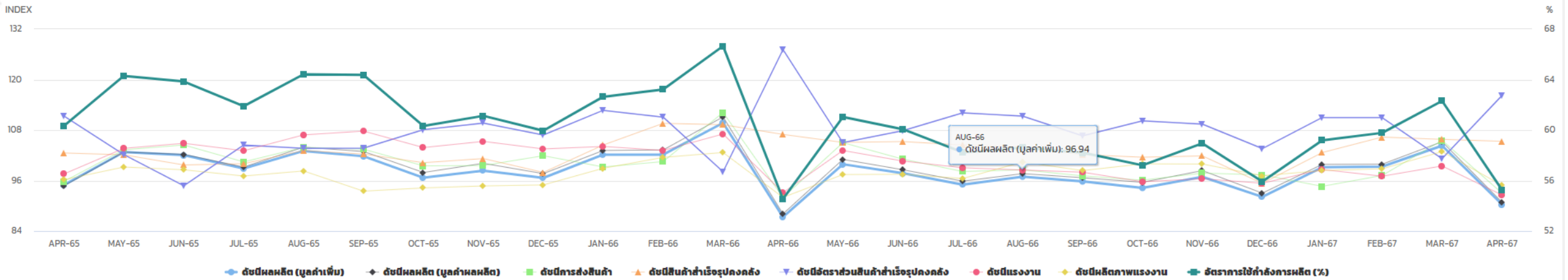

อุตสาหกรรมสำคัญที่ส่งผลให้ MPI เดือนเมษายน 2567 ขยายตัวเมื่อเทียบกับเดือนเดียวกันของปีก่อน คือ

- เครื่องปรับอากาศ ขยายตัวร้อยละ 24.19 ตามความต้องการบริโภคมากขึ้น เนื่องจากสภาพอากาศร้อนจัดและผู้ผลิตพัฒนาสินค้าตรงตามความต้องการของผู้บริโภค อาทิ กรอง PM 2.5 โดยขยายตัวทั้งตลาดในประเทศ (+18.64%) และตลาดส่งออก (+15.54%) ไปสหรัฐฯ ยุโรป เอเชีย และตะวันออกกลาง
- ผลิตภัณฑ์ที่ได้จากการกลั่นปิโตรเลียม ขยายตัวร้อยละ 4.78 จากน้ำมันเครื่องบิน ก๊าซหุงต้ม และแก๊สโซฮอล์ 91 เป็นหลัก โดยน้ำมันเครื่องบินและแก๊สโซฮอล์ 91 ขยายตัวตามการฟื้นตัวของภาคท่องเที่ยว โดยเฉพาะเทศกาลสงกรานต์ปีนี้คึกคักกว่าปีก่อน ส่งผลให้มินิท่อเที่ยวเดินทางท่องเที่ยวและกลับภูมิลำเนาเพิ่มขึ้น
- อาหารสัตว์สำเร็จรูป ขยายตัวร้อยละ 18.11 จากอาหารสัตว์เลี้ยง อาหารไก่ และอาหารสุกร เป็นหลัก โดยอาหารสัตว์เลี้ยงขยายตัวจากตลาดส่งออก (+36.25%) ตามความนิยมในการเลี้ยงสุนัขและแมว เนื่องจากคำสั่งซื้อจากตลาดยุโรปเพิ่มขึ้น รวมทั้งอาหารไก่และอาหารสุกร ก็เพิ่มขึ้นตามปริมาณการเลี้ยงของเกษตรกร

อุตสาหกรรมสำคัญที่หดตัวในเดือนเมษายน 2567 เมื่อเทียบกับเดือนเดียวกันของปีก่อน

- ชิ้นส่วนและแผงวงจรอิเล็กทรอนิกส์ หดตัวร้อยละ 17.16 จาก Integrated Circuits (IC) และ PCBA เป็นหลัก ตามการชะลอตัวของตลาดอิเล็กทรอนิกส์โลก
- ยานยนต์ หดตัวร้อยละ 6.82 จากรถบรรทุกปิคอัพ รถยนต์นั่งขนาดเล็ก และรถยนต์นั่งขนาดใหญ่ เป็นหลัก ตามการชะลอตัวของเศรษฐกิจ กำลังซื้อของผู้บริโภคลดลง อีกทั้งสถาบันการเงินมีความเข้มงวดในการปล่อยสินเชื่อ โดยหดตัวทั้งตลาดในประเทศ (-27.97%) และตลาดส่งออก (-6.81%)
- ปูนซีเมนต์ หดตัวร้อยละ 7.39 จากพื้นที่สำเร็จรูป และเสาเข็มคอนกรีต เป็นหลัก ตามการชะลอตัวของภาคอสังหาริมทรัพย์



รายงานเปรียบเทียบจำนวนโรงงาน จำนวนเงินลงทุน และจำนวนคนงาน ที่ได้รับใบอนุญาตประกอบกิจการ จำพวก 3 และที่ได้ใบรับแจ้งประกอบกิจการ จำพวก 2

เป็นรายเดือน ระหว่างปี 2564-2567												
เดือน	จำนวนโรงงาน(โรง)				จำนวนเงินลงทุน(ล้านบาท)				จำนวนคนงาน(คน)			
	2564	2565	2566	2567	2564	2565	2566	2567	2564	2565	2566	2567
มกราคม	205	162	126	145	21,023.07	7,191.73	9,050.69	20,066.88	9,086	3,372	3,412	3,403
กุมภาพันธ์	177	164	157	156	14,302.30	5,188.79	10,275.17	21,233.83	5,439	2,916	2,908	3,534
มีนาคม	214	206	155	191	10,251.48	11,159.06	8,313.92	58,444.48	5,042	4,559	3,103	10,557
เมษายน	232	162	101	163	11,712.81	27,477.66	8,674.94	36,623.78	6,031	6,079	2,968	5,676
พฤษภาคม	223	162	143	171	62,867.29	20,585.50	8,126.44	16,889.11	10,167	8,018	3,936	9,836
มิถุนายน	226	176	127		48,039.59	9,758.77	18,259.49		6,114	3,640	4,085	
กรกฎาคม	225	132	140		9,653.15	9,373.70	11,062.33		5,434	3,384	3,888	
สิงหาคม	255	172	148		12,466.16	9,094.80	19,740.65		6,654	3,812	5,924	
กันยายน	280	208	192		16,840.12	9,951.83	15,822.34		7,166	4,844	5,644	
ตุลาคม	174	168	203		10,823.14	7,429.80	81,267.00		8,846	3,140	7,623	
พฤศจิกายน	209	134	157		10,295.36	48,873.32	17,850.24		6,233	2,834	7,013	
ธันวาคม	195	181	145		11,696.12	10,000.92	19,649.09		5,404	4,175	3,969	
<b>รวม</b>	<b>2,615</b>	<b>2,027</b>	<b>1,794</b>	<b>826</b>	<b>239,970.58</b>	<b>176,085.88</b>	<b>228,092.30</b>	<b>153,258.08</b>	<b>81,616</b>	<b>50,773</b>	<b>54,473</b>	<b>33,006</b>

รายงานเปรียบเทียบจำนวนโรงงาน จำนวนเงินลงทุน และจำนวนคนงาน ที่เลิกประกอบกิจการ ระหว่างปี 2564-2567

เดือน	จำนวนโรงงาน(โรง)				จำนวนเงินลงทุน(ล้านบาท)				จำนวนคนงาน(คน)			
	2564	2565	2566	2567	2564	2565	2566	2567	2564	2565	2566	2567
มกราคม	67	74	31	91	13,100.94	3,915.23	272.92	3,885.94	2,755	3,836	605	2,592
กุมภาพันธ์	69	65	82	116	1,960.28	9,463.91	1,564.38	2,325.61	1,555	1,784	2,032	3,330
มีนาคม	66	58	56	160	1,641.17	1,218.55	595.42	3,205.72	1,416	1,860	1,108	4,144
เมษายน	39	48	17	100	942.92	1,601.66	35,797.10	3,708.43	1,123	1,542	390	2,733
พฤษภาคม	68	79	41	100	2,295.80	1,214.59	1,231.56	2,444.86	1,800	1,116	1,389	2,543
มิถุนายน	64	139	131		2,884.14	2,426.94	2,622.72		1,526	2,873	1,795	
กรกฎาคม	53	107	217		1,865.02	4,160.90	4,676.84		1,565	1,883	6,314	
สิงหาคม	43	137	299		887.86	1,223.88	5,823.72		1,496	2,334	7,928	
กันยายน	45	92	212		6,082.48	1,403.62	5,227.33		2,618	4,090	4,921	
ตุลาคม	42	102	86		1,635.58	3,760.65	1,305.68		1,452	3,471	1,905	
พฤศจิกายน	57	56	105		2,497.14	2,001.24	3,443.88		1,339	2,184	2,187	
ธันวาคม	65	40	60		2,697.24	1,620.50	2,232.82		1,901	920	1,454	
<b>รวม</b>	<b>678</b>	<b>997</b>	<b>1,337</b>	<b>567</b>	<b>38,490.56</b>	<b>34,011.66</b>	<b>64,794.38</b>	<b>15,570.55</b>	<b>20,546</b>	<b>27,893</b>	<b>32,028</b>	<b>15,342</b>

## สถิติการขอเปิด-ปิดโรงงานอุตสาหกรรม

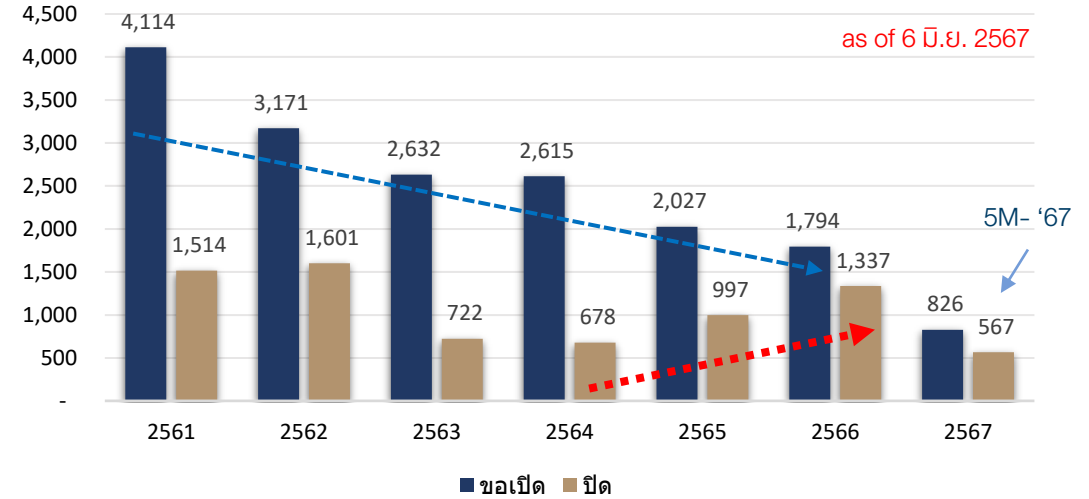

## ตัวเลขคนงานในโรงงานที่เปิดกิจการใหม่ และโรงงานที่เลิกกิจการ

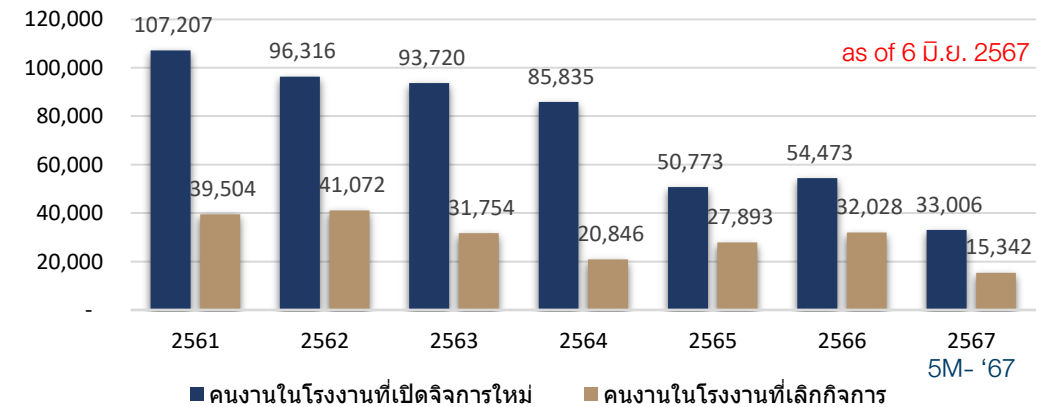

จำนวนโรงงานเลิกกิจการในปี 2567

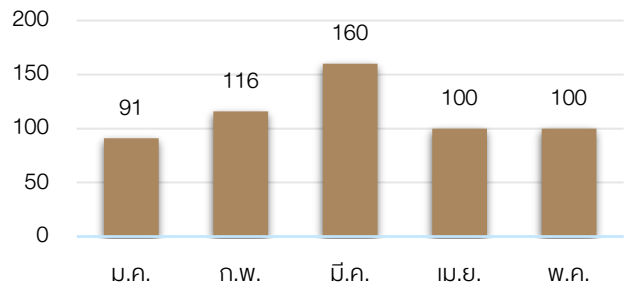

**ปิดโรงงาน**  
**100 โรง**

**การเลิกจ้าง**  
**2,543 คน**

**จำนวนเงินลงทุน**  
**2,444.86 ลบ.**

**จังหวัดที่เลิกประกอบกิจการ**

- สมุทรปราการ  
จำนวน 13 โรง
- ชลบุรี  
จำนวน 12 โรง
- กรุงเทพฯ  
จำนวน 6 โรง
- สงขลา  
จำนวน 6 โรง

ประเภทโรงงานอุตสาหกรรมที่เลิกประกอบกิจการ 3 อันดับแรก คือ

- การขุดหรือลอก กรวด ทราย หรือดิน
- การดูดทราย
- การทำพลาสติกเป็นเม็ด แท่ง ท่อ หลอด แผ่น ชี้น ผง หรือรูปทรงต่าง ๆ

สภาอุตสาหกรรมแห่งประเทศไทย ประเมิน โรงงานไทยมีแนวโน้มปิดกิจการและเลิกจ้างเพิ่มขึ้น มากกว่า 1,700 แห่ง หากรัฐบาลยื่นกรณปรับขึ้นค่าจ้างขั้นต่ำ 400 บาท เท่ากันทั่วประเทศ 1 ต.ค.นี้

นายอิศเรศ รัตนดิลก ณ ภูเก็ต รองประธานสภาอุตสาหกรรมแห่งประเทศไทย กล่าวว่า ปัญหาเศรษฐกิจที่ย้ายตัวต่ำ ทำให้โรงงานต้องปรับตัวเพื่อลดความเสี่ยง นโยบายขึ้นค่าจ้างขั้นต่ำและส่งเสริมการนำเข้ารถยนต์อีวี ส่งผลกระทบต่อความสามารถแข่งขันของอุตสาหกรรม รัฐบาลยังขาดการสนับสนุนที่ต่อเนื่อง ทำให้ต้นทุนดอกเบี้ย พลังงาน ค่าไฟ และค่าจ้างที่เพิ่มขึ้น ส่งผลกระทบต่อสภาพคล่องในภาคอุตสาหกรรมอย่างรุนแรง

รองประธานสภาอุตสาหกรรมแห่งประเทศไทย จึงสนับสนุนให้รัฐบาลเร่งออกมาตรการกระตุ้นการใช้จ่ายระยะสั้น ควบคู่กับการแก้ไขกฎระเบียบภาครัฐ เพื่อสนับสนุนการผลิตในประเทศ ตลอดจนสะสางปัญหาสินค้าด้อยมาตรฐานที่ทะลักเข้าประเทศ เป็นต้น

# China EV Exports Worldwide Rise 16% Y/y to 159,862 in May

(Bloomberg) -- China and the European Union agreed to start talks on the bloc's plans to impose tariffs on electric vehicles imported from the Asian nation.

24-Jun-24

Chinese Commerce Minister Wang Wentao and EU Trade Commissioner Valdis Dombrovskis spoke in a video conference Saturday, according to a statement by the commerce ministry in Beijing. They agreed to begin talks, the statement said without providing details.

Top 10 Export Destinations (by number of EVs):

Destination	May	% Chg Y/Y	Total YTD	% Chg Y/Y
Belgium	24,713	-3.4	111,037	18
Brazil	17,833	9,539	62,441	6,494
UK	15,095	-8.3	60,590	-8.1
Thailand	7,967	-35	54,069	-16
Australia	6,912	-24	37,453	-2.9
Philippines	6,822	-13	44,585	18
Republic of Korea	6,461	736	21,055	505
United Arab Emirates	6,275	207	29,989	161
Israel	5,535	-5.1	15,340	-25
India	5,521	30	27,371	15

Summary of Exports by Region (by number of EVs):

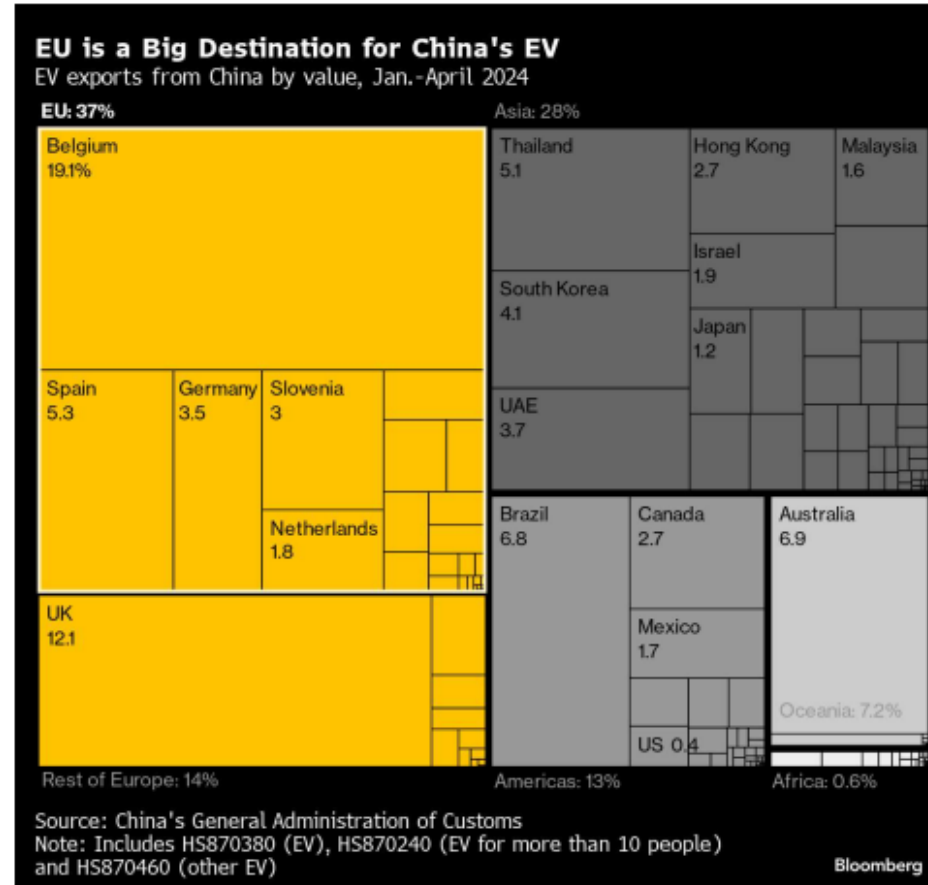

## ก.ล.ต.ฟันเฟืองผู้กระทำความผิด 6 ราย กรณีสร้างราคาหุ้น PRINC ปรับ 426.79 ล้านบาท 24-Jun-24

สำนักงานคณะกรรมการกำกับหลักทรัพย์และตลาดหลักทรัพย์ (ก.ล.ต.) ได้รับข้อมูลจากตลาดหลักทรัพย์แห่งประเทศไทยและตรวจสอบเพิ่มเติมพบผู้กระทำความผิด 6 ราย ได้แก่ (1) นายสาริต วิทยากร (2) นายศิริวัฒน์ วรเวทวุฒิคุณ (3) นางสาวพัลลภา วิทยากร (4) นางพเยาว์ ชลาชีพ (5) นางสมปอง ศรีสุกรวงศ์ และ (6) นางสาวกัญญา กรั่มวงค์รัตน์ ซึ่งมีความสัมพันธ์ระหว่างกัน ได้ส่งคำสั่งซื้อขายหุ้น PRINC ในลักษณะสร้างราคาหลักทรัพย์ใน 2 ช่วงเวลา ระหว่างเดือนกรกฎาคม 2560 จนถึงเดือนมิถุนายน 2561

ให้นายสาริต และนายศิริวัฒน์ ชำระค่าปรับทางแพ่ง และชดใช้ค่าใช้จ่ายของ ก.ล.ต. เนื่องจากการตรวจสอบการกระทำความผิด รายละเอียด 1,052,733 บาท ห้ามนายสาริตซื้อขายหลักทรัพย์หรือสัญญาซื้อขายล่วงหน้า 33.5 เดือน และห้ามเป็นกรรมการหรือผู้บริหารในบริษัทที่ออกหลักทรัพย์หรือบริษัทหลักทรัพย์ เป็นเวลา 67 เดือน ส่วนนายศิริวัฒน์ ห้ามซื้อขายหลักทรัพย์หรือสัญญาซื้อขายล่วงหน้าเป็นเวลา 28 เดือน และห้ามเป็นกรรมการหรือผู้บริหารในบริษัทที่ออกหลักทรัพย์หรือบริษัทหลักทรัพย์ เป็นเวลา 56 เดือน



### ผู้ถือหุ้น\*

ลำดับ	ผู้ถือหุ้น	จำนวนหุ้น (หุ้น)	%หุ้น
1	น.ส. สาริตา วิทยากร	1,725,491,745	45.31
2	นาย สาริต วิทยากร	627,986,600	16.49
3	บริษัท ราช กรุ๊ป จำกัด (มหาชน)	380,857,051	10.00
4	INTERNATIONAL FINANCE CORPORATION	222,249,300	5.84
5	PEAK DEVELOPMENT HOLDINGS LTD.	157,737,029	4.14

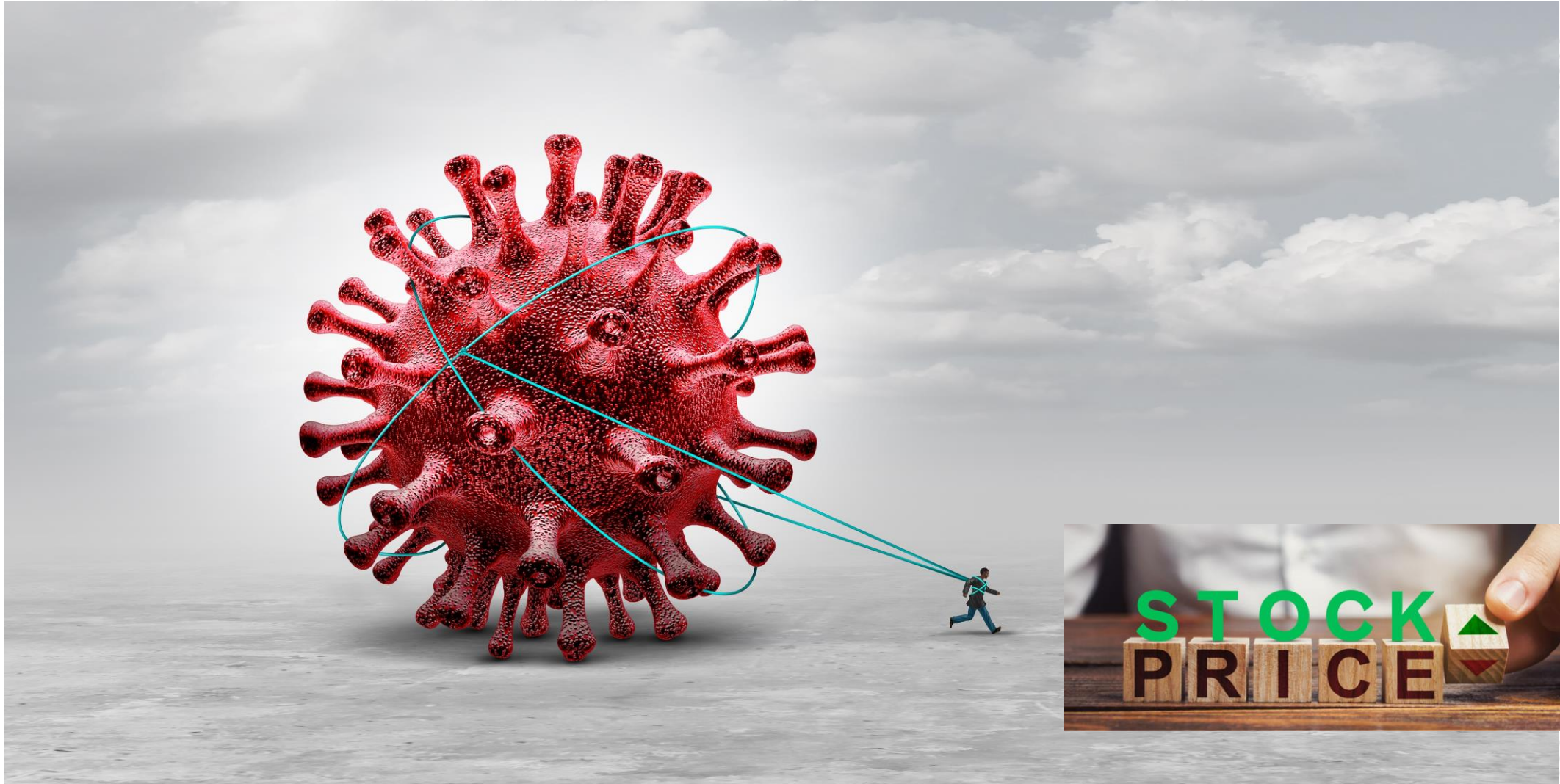

<https://www.gsb.or.th/article/%E0%B9%80%E0%B8%A1%E0%B8%B7%E0%B9%88%E0%B8%AD-long-covid-%E0%B8%A2%E0%B8%B1%E0%B8%87%E0%B8%84%E0%B8%87%E0%B8%95%E0%B8%B2%E0%B8%A1%E0%B8%95%E0%B8%B4%E0%B8%94%E0%B8%88%E0%B8%B0%E0%B8%94%E0%B8%B9/>

<https://www.etmoney.com/learn/stocks/bhav-bhagwan-che-how-important-is-stock-price-while-investing/>

<https://www.etmoney.com/learn/stocks/bhav-bhagwan-che-how-important-is-stock-price-while-investing/>



# ราคาหุ้นปัจจุบัน เทียบกับช่วง Covid (ม.ค.-มิ.ย.63)

	ราคาต่ำสุด ช่วง Covid ปี 2563	ราคาเฉลี่ย 1-14 มิ.ย.67	เปรียบเทียบ
VGI	4.67	1.40	-70.1%
CPNREIT	20.80	10.07	-51.6%
BAM	15.60	8.22	-47.3%
BTS	7.90	4.82	-39.0%
EGCO	161.00	102.63	-36.3%
DIF	12.00	7.81	-35.0%
RATCH	37.49	27.41	-26.9%
WHART	11.22	8.53	-24.0%
EA	27.50	21.11	-23.2%
M	40.00	31.37	-21.6%
OSP	27.25	23.04	-15.5%
BGRIM	27.25	23.08	-15.3%
BJC	25.00	21.44	-14.2%
3BBIF	6.45	5.55	-13.9%
STEC	9.65	9.11	-5.6%
SCC	244.00	231.55	-5.1%
NEX	2.42	2.36	-2.6%
JAS	3.40	3.36	-1.3%
IRPC	1.76	1.76	0.3%
PTG	8.95	9.00	0.5%
GPSC	42.75	43.13	0.9%
CPALL	56.25	57.28	1.8%
CPAXT	27.00	27.58	2.1%
HMPRO	9.00	9.32	3.5%
TASCO	14.90	16.65	11.7%
LH	5.60	6.29	12.2%
QH	1.72	1.94	13.0%
MAJOR	11.20	12.97	15.8%
SAWAD	32.73	39.20	19.8%
CPF	18.70	22.42	19.9%
TQM	21.38	26.20	22.5%
BEM	6.05	7.87	30.1%
WHAUP	3.16	4.14	31.1%
MBK	12.70	16.67	31.2%

	ราคาต่ำสุด ช่วง Covid ปี 2563	ราคาเฉลี่ย 1-14 มิ.ย.67	เปรียบเทียบ
IVL	15.90	21.08	32.6%
AWC	2.70	3.59	32.8%
ADVANC	156.50	209.53	33.9%
AOT	45.25	61.15	35.1%
GUNKUL	1.84	2.53	37.5%
SPALI	13.00	18.00	38.5%
PTT	23.20	32.16	38.6%
PTL	8.15	11.55	41.8%
BANPU	3.54	5.04	42.4%
JMT	10.55	15.52	47.1%
CHG	1.98	2.94	48.2%
MTC	29.50	43.84	48.6%
CRC	20.70	30.93	49.4%
CBG	46.25	69.98	51.3%
PTTGC	21.40	32.44	51.6%
TU	10.20	15.47	51.6%
BBL	88.00	134.76	53.1%
KKP	32.00	49.31	54.1%
CKP	2.46	3.84	56.0%
AEONTS	88.00	138.54	57.4%
TISCO	61.25	96.98	58.3%
RS	7.64	12.26	60.5%
KBANK	79.00	128.35	62.5%
ORI	3.06	5.13	67.6%
TCAP	28.50	47.78	67.6%
CPN	33.25	56.81	70.9%
BDMS	15.60	27.33	75.2%
GFPT	7.25	12.85	77.2%
GULF	22.34	39.73	77.9%
SCB	58.00	104.60	80.3%
CK	11.50	21.05	83.0%
ITEL	1.35	2.47	83.2%
STANLY	119.00	218.88	83.9%
MC	6.15	11.42	85.6%

	ราคาต่ำสุด ช่วง Covid ปี 2563	ราคาเฉลี่ย 1-14 มิ.ย.67	เปรียบเทียบ
INTUCH	38.50	71.70	86.2%
BLA	10.40	19.44	86.9%
ROJNA	3.26	6.13	87.9%
TFG	2.20	4.15	88.8%
BCH	10.00	18.91	89.1%
KTC	23.30	44.50	91.0%
SFLEX	1.79	3.46	93.4%
KTB	8.80	17.45	98.3%
TACC	2.42	4.84	100.2%
TOP	25.25	50.80	101.2%
BTC	0.28	0.59	109.1%
SPRC	3.82	8.17	113.9%
MEGA	17.90	38.44	114.8%
TKN	4.56	9.98	118.9%
AAV	0.95	2.13	124.1%
MINT	13.30	30.10	126.3%
BH	105.00	241.89	130.4%
GLOBAL	6.73	15.94	136.9%
HANA	18.10	42.99	137.5%
SINGER	3.56	8.85	148.7%
STA	9.00	23.02	155.8%
AP	3.40	8.82	159.3%
COM7	6.60	17.24	161.2%
BCP	13.40	36.31	171.0%
PRM	2.98	8.19	174.8%
TTB	0.60	1.68	179.3%
BSRC	3.14	8.88	182.8%
SJWD	4.80	13.71	185.6%
AMATA	7.94	23.05	190.4%
JMART	4.38	12.81	192.6%
TRT	1.59	4.67	193.7%
PTTEP	50.50	151.96	200.9%
SIRI	0.52	1.60	208.2%
CENTEL	13.00	40.26	209.7%

	ราคาต่ำสุด ช่วง Covid ปี 2563	ราคาเฉลี่ย 1-14 มิ.ย.67	เปรียบเทียบ
FORTH	4.96	15.77	218.0%
WHA	1.68	5.42	222.5%
SYNEX	3.60	11.75	226.4%
PLANB	2.42	7.92	227.4%
PR9	5.50	18.57	237.7%
RBF	2.78	9.42	238.8%
NER	1.64	5.78	252.5%
KCE	11.90	42.48	257.0%
ERW	1.22	4.46	265.8%
DOHOME	2.69	10.57	292.9%
AH	5.36	21.13	294.2%
CCET	0.98	3.87	294.6%
PSL	2.38	9.74	309.1%
MALEE	3.22	13.19	309.7%
TTA	1.85	7.96	330.4%
ICHI	3.42	16.70	388.4%
TRUBB	0.28	1.44	414.7%
SIS	5.10	28.19	452.8%
THCOM	2.14	11.97	459.5%
BA	3.58	21.40	497.8%
YGG	0.99	6.43	549.8%
XPG	0.16	1.08	578.0%
SISB	5.50	37.58	583.2%
ASIAN	1.53	10.53	588.4%
KAMART	1.68	13.59	708.9%
SAPPE	12.10	104.33	762.2%
XO	3.14	29.81	849.2%
WPH	1.32	12.73	864.4%
BYD	0.17	2.00	1,078.9%
RCL	1.66	28.69	1,628.5%
DELTA	2.70	76.02	2,715.6%

# ราคาหุ้นปัจจุบัน เทียบกับช่วง Covid (ม.ค.-มิ.ย.63)

	ราคาต่ำสุดช่วง Covid ปี 2563	ราคาเฉลี่ย 1-14 มิ.ย.67	เปรียบเทียบ
--	------------------------------	-------------------------	-------------

VGI	4.67	1.40	-70.05%
CPNREIT	20.80	10.07	-51.59%
BAM	15.60	8.22	-47.30%
BTS	7.90	4.82	-39.02%
EGCO	161.00	102.63	-36.25%
DIF	12.00	7.81	-34.95%
RATCH	37.49	27.41	-26.89%
WHART	11.22	8.53	-23.97%
EA	27.50	21.11	-23.22%
M	40.00	31.37	-21.58%
OSP	27.25	23.04	-15.45%
BGRIM	27.25	23.08	-15.29%
BJC	25.00	21.44	-14.24%
3BBIF	6.45	5.55	-13.88%
STEC	9.65	9.11	-5.63%
SCC	244.00	231.55	-5.10%
NEX	2.42	2.36	-2.64%
JAS	3.40	3.36	-1.27%
IRPC	1.76	1.76	0.26%
PTG	8.95	9.00	0.51%
GPSC	42.75	43.13	0.89%
CPALL	56.25	57.28	1.84%
CPAXT	27.00	27.58	2.14%
HMPRO	9.00	9.32	3.54%
TASCO	14.90	16.65	11.74%
LH	5.60	6.29	12.24%
QH	1.72	1.94	12.98%
MAJOR	11.20	12.97	15.84%
SAWAD	32.73	39.20	19.78%
CPF	18.70	22.42	19.91%

- เรายเปรียบเทียบราคาหุ้น ปัจจุบัน เทียบกับจุดต่ำสุดในช่วงที่เกิดการระบาด (low ของเดือน ม.ค.-มิ.ย.2563)
- ราคาหุ้นที่มีการปรับตัวลงมาใกล้ หรือ สูงกว่าช่วง Covid โดยกรองด้วยหุ้นที่มีสภาพคล่องในการซื้อขายมากพอควร
- หุ้นที่ราคาลงมามาก หรือใกล้ๆ ช่วง Covid หากไม่ได้เกิดจาก ธุรกิจที่เป็นลบ หรืออุตสาหกรรมไม่ดี หุ้นที่ลงมามาก จะเป็นจังหวะในการเข้าซื้อหุ้นที่มีราคาต่ำ



# ราคาหุ้นปัจจุบัน เทียบกับช่วง Covid (ม.ค.-มิ.ย.63)

	ราคาต่ำสุดช่วง Covid 1-2563	ราคาเฉลี่ย 1-14 มิ.ย.67	เปรียบเทียบ
--	-----------------------------	-------------------------	-------------

VGI	4.67	1.40	-70.05%
CPNREIT	20.80	10.07	-51.59%
BAM	15.60	8.22	-47.30%
BTS	7.90	4.82	-39.02%
EGCO	161.00	102.63	-36.25%
DIF	12.00	7.81	-34.95%
RATCH	37.49	27.41	-26.89%
WHART	11.22	8.53	-23.97%
EA	27.50	21.11	-23.22%
M	40.00	31.37	-21.58%
OSP	27.25	23.04	-15.45%
BGRIM	27.25	23.08	-15.29%
BJC	25.00	21.44	-14.24%
3BBIF	6.45	5.55	-13.88%
STEC	9.65	9.11	-5.63%
SCC	244.00	231.55	-5.10%
NEX	2.42	2.36	-2.64%
JAS	3.40	3.36	-1.27%
IRPC	1.76	1.76	0.26%
PTG	8.95	9.00	0.51%
GPSC	42.75	43.13	0.89%
CPALL	56.25	57.28	1.84%
CPAXT	27.00	27.58	2.14%
HMPRO	9.00	9.32	3.54%
TASCO	14.90	16.65	11.74%
LH	5.60	6.29	12.24%
QH	1.72	1.94	12.98%
MAJOR	11.20	12.97	15.84%
SAWAD	32.73	39.20	19.78%
CPF	18.70	22.42	19.91%



# ราคาหุ้นปัจจุบัน เทียบกับช่วง Covid (ม.ค.-มิ.ย.63)

	ราคาต่ำสุดช่วง Covid 1 2563	ราคาเฉลี่ย 1-14 มิ.ย.67	เปรียบเทียบ
--	-----------------------------	-------------------------	-------------

VGI	4.67	1.40	-70.05%
CPNREIT	20.80	10.07	-51.59%
BAM	15.60	8.22	-47.30%
BTS	7.90	4.82	-39.02%
EGCO	161.00	102.63	-36.25%
DIF	12.00	7.81	-34.95%
RATCH	37.49	27.41	-26.89%
WHART	11.22	8.53	-23.97%
EA	27.50	21.11	-23.22%
M	40.00	31.37	-21.58%
OSP	27.25	23.04	-15.45%
BGRIM	27.25	23.08	-15.29%
BJC	25.00	21.44	-14.24%
3BBIF	6.45	5.55	-13.88%
STEC	9.65	9.11	-5.63%
SCC	244.00	231.55	-5.10%
NEX	2.42	2.36	-2.64%
JAS	3.40	3.36	-1.27%
IRPC	1.76	1.76	0.26%
PTG	8.95	9.00	0.51%
GPSC	42.75	43.13	0.89%
CPALL	56.25	57.28	1.84%
CPAXT	27.00	27.58	2.14%
HMPRO	9.00	9.32	3.54%
TASCO	14.90	16.65	11.74%
LH	5.60	6.29	12.24%
QH	1.72	1.94	12.98%
MAJOR	11.20	12.97	15.84%
SAWAD	32.73	39.20	19.78%
CPF	18.70	22.42	19.91%

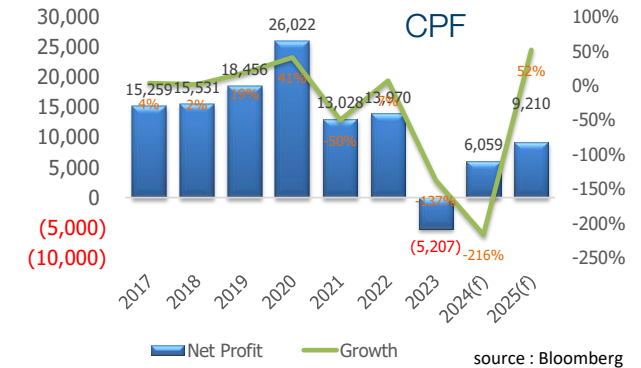
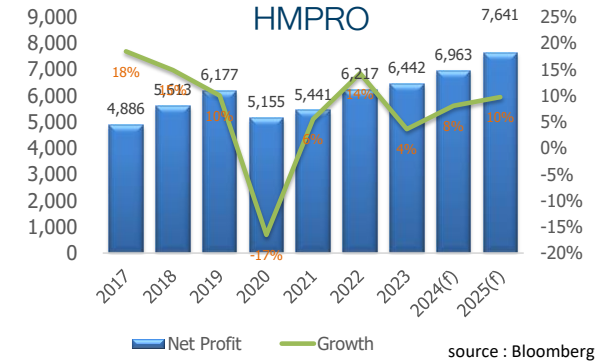
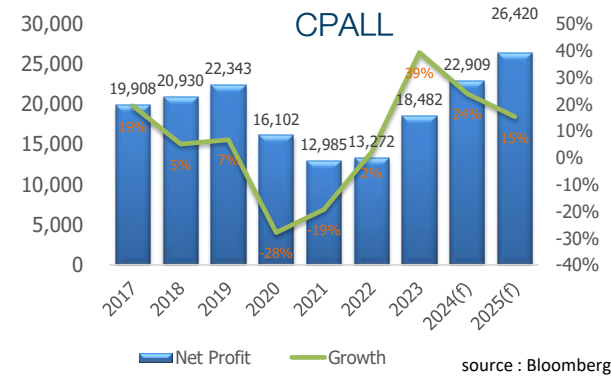

## News Flash

- ( + ) Pet Food (Neutral), TU (ซื้อ/เป้า 18.50 บาท), NER (ซื้อ/เป้า 6.80 บาท), GFPT (ถือ/เป้า 13.50 บาท)  
ส่งออก พ.ค. 2024 โตดี MoM หลังผ่านหยุดยาว, อาหารสัตว์เลี้ยงสูงในรอบ 26 เดือน
- ( + ) MASTER (ซื้อ/เป้า 86.00 บาท) มี Big lot หุ้น MASTER-F 19.7 ล้านหุ้น
- ( - ) Bank (Neutral) สินเชื่อ พ.ค. 24 ลดลง -0.4% MoM จากภาครัฐและเช่าซื้อ
- ( - ) AOT (ซื้อ/เป้า 79.00 บาท) ขอคืนพื้นที่บางส่วนจาก "คิงเพาเวอร์" ในสนามบินสุวรรณภูมิ และภูเก็ต เพื่อปรับปรุงพื้นที่ให้บริการผู้โดยสารมากขึ้น

## Company Update

- ( + ) TTB (ซื้อ/เป้า 2.10 บาท) กำไร 2Q24E เพิ่มขึ้น YoY/QoQ จากสำรองขาดและมี Tax benefit

## Key Event

- 24 June:** ประกาศมาตรการกระตุ้นเศรษฐกิจและจับเคลื่อนตลาดทุนโดยกระทรวงการคลัง, กสท., ตลท.
- 24-28 June:** ประชุมกลุ่ม Euro



# Fund Flow

---

เม็ดเงินนักลงทุนต่างชาติ  
ไหลเข้าตลาดหุ้นใดในฝั่งเอเชีย ...?

# SET Index & MSCI World Index (12 เดือนย้อนหลัง)

### Return : SET Index-MSCI World Index (YTD)

12 M



# Flow ตลาด EM (ทุก assets class) ปรับตัวลดลง

## Emerging Market Fund Flow accumulate YTD

■ YTD outflows from key EM Asian exchanges 149.099



Source: Bloomberg, National Stock Exchanges

EMCFPROX Index (Bloomberg Emerging Markets Capital Flow Proxy Index) EM fund flow Daily 05NOV2018-30JUN2024

Copyright© 2024 Bloomberg Finance L.P.

24-Jun-2024 07:14:24



# Flow ต่างชาติ ที่ไหลเข้า-ออก 6 ตลาดหลักเอเชีย

รวม 6 ตลาด

24/Jun/24

Country	Date	Daily	WTD	MTD	QTD	YTD	12M	YoY Lvl
<b>Equity</b>								
<b>Asia (11)</b>								
China	31MAR2024			4,960	-3,356	-3,356	-119,040	
India	20JUN2024	149	1,438	1,201	-2,919	-1,561	12,154	-6,508
Indonesia	21JUN2024	70	20	-122	-2,143	-457	-1,888	-2,702
Japan	14JUN2024		508	-1,703	28,014	38,419	18,195	-29,722
Malaysia	20JUN2024	-14	-56	101	127	-59	258	1,523
Philippines	21JUN2024	-23	-47	-104	-690	-528	-898	102
S. Korea	21JUN2024	-176	778	3,469	4,587	16,776	18,272	3,847
Sri Lanka	20JUN2024	1	-1	-4	-5	-30	-18	-105
Taiwan	21JUN2024	-486	2,580	3,965	1,845	6,575	-51	-2,888
Thailand	21JUN2024	(43.0)	-291	-712	-1,059	-2,992	-5,359	-4,829
Vietnam	21JUN2024	-38	-186	-455	-1,167	-1,568	-2,355	-3,351

Remark : ตัวเลข Net position ของนักลงทุนต่างประเทศ ใน 6 ตลาดหุ้นเอเชีย ประกอบด้วย India-S.Korea-Taiwan-Vietnam-Philippines-Indonesia

Foreign net buy/sell (daily)

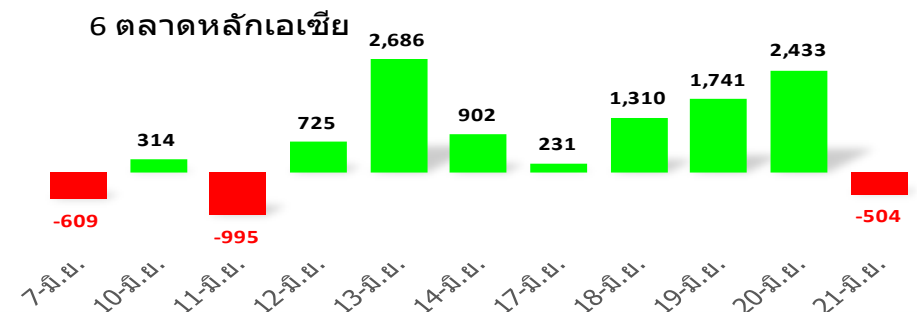

### Foreign Net Position (Thai Equity Market)

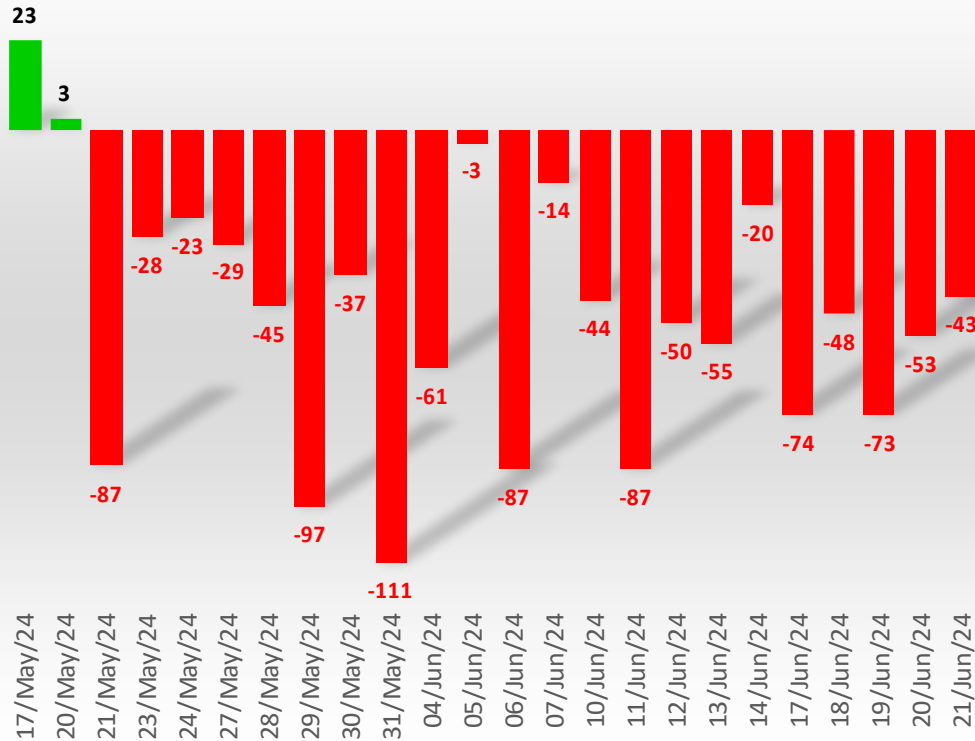

### Foreign Net Position (Thai Bond Market)

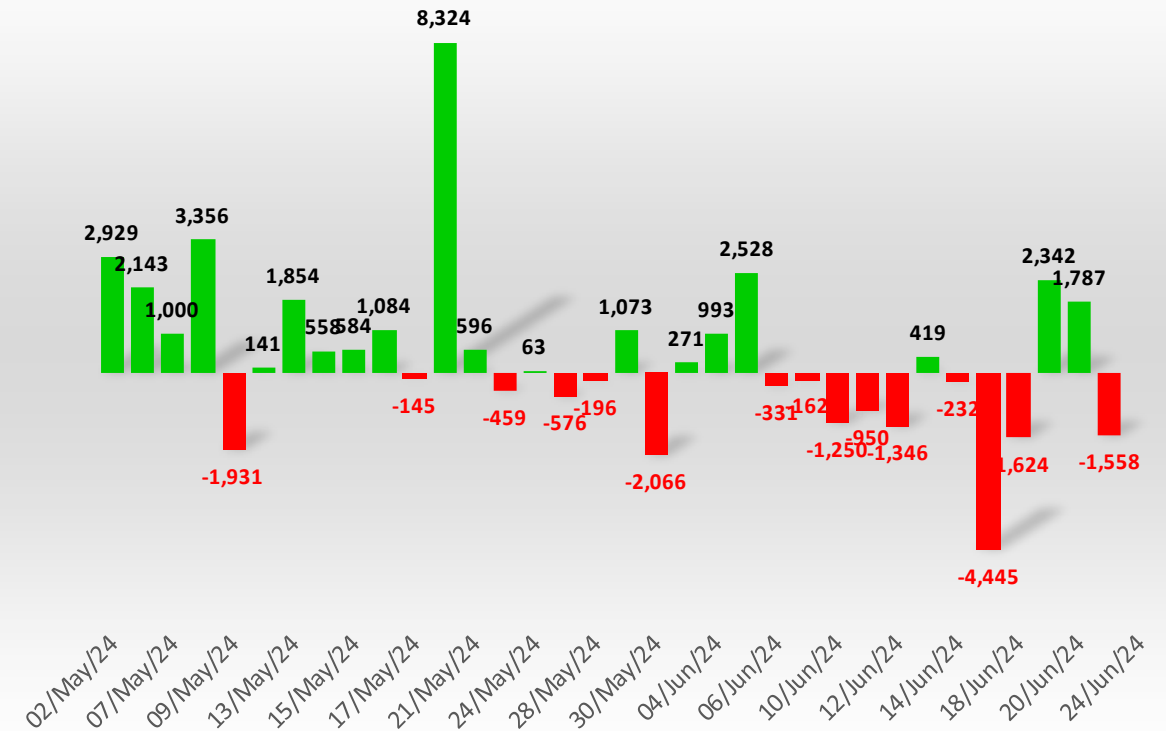

## หุ้นที่มูลค่าการถือครองของนักลงทุนต่างประเทศเพิ่ม/ลด มากที่สุด

21-Jun-24 : (เปรียบเทียบกับก่อน)

รวบรวมโดย DAOL Strategy

### หุ้นที่มี % การถือสูงขึ้น

	เพิ่ม/ลด	มูลค่าเงินลงทุน * เพิ่ม/ลด (ล้านบาท)
<b>BGRIM</b>	0.32%	180
<b>ADVANC</b>	0.02%	153
<b>TOP</b>	0.10%	114
<b>SCB</b>	0.02%	85
<b>DIF</b>	0.06%	52
<b>CENTEL</b>	0.07%	39
<b>PRM</b>	0.17%	34
<b>PTTEP</b>	0.01%	34
<b>VGI</b>	0.15%	22
<b>BCP</b>	0.04%	21

### หุ้นที่มี % การถือลดลง

	เพิ่ม/ลด	มูลค่าเงินลงทุน * เพิ่ม/ลด (ล้านบาท)
<b>KBANK</b>	-0.48%	-1,406
<b>CPALL</b>	-0.07%	-350
<b>BDMS</b>	-0.08%	-336
<b>AOT</b>	-0.03%	-282
<b>BH</b>	-0.10%	-181
<b>BBL</b>	-0.02%	-59
<b>PTT</b>	-0.01%	-58
<b>TTB</b>	-0.03%	-48
<b>IVL</b>	-0.04%	-45
<b>EA</b>	-0.06%	-42

หมายเหตุ : มูลค่าเงินลงทุนที่เพิ่ม/ลด คำนวณจากจำนวนหุ้นที่เปลี่ยนแปลง โดยใช้ราคาปิดล่าสุด เพื่อเปรียบเทียบ (ไม่ใช่มูลค่าที่ลดลงจริงๆ)

source : Bloomberg , SETSMART , SET

## WEEK

### หุ้นที่มูลค่าการถือครองของนักลงทุนต่างประเทศเพิ่ม/ลด มากที่สุด

21-Jun-24 : (เปรียบเทียบกับสัปดาห์ก่อน)

รวบรวมโดย DAOL Strategy

#### หุ้นที่มี % การถือสูงขึ้น

	เพิ่ม/ลด	มูลค่าเงินลงทุน * เพิ่ม/ลด (ล้านบาท)
TOP	0.86%	1,007
SCB	0.26%	924
ADVANC	0.08%	521
DELTA	0.05%	506
AJ	6.16%	211
HANA	0.48%	202
MINT	0.09%	152
BGRIM	0.23%	130
KTC	0.10%	108
CHG	0.23%	68

#### หุ้นที่มี % การถือลดลง

	เพิ่ม/ลด	มูลค่าเงินลงทุน * เพิ่ม/ลด (ล้านบาท)
KBANK	-0.90%	-2,676
AOT	-0.15%	-1,287
BDMS	-0.18%	-748
CPALL	-0.10%	-495
PTTGC	-0.30%	-418
CPN	-0.15%	-367
SCC	-0.10%	-258
PTT	-0.03%	-243
BBL	-0.09%	-231
GULF	-0.04%	-175

หมายเหตุ : มูลค่าเงินลงทุนที่เพิ่ม/ลด คำนวณจากจำนวนหุ้นที่เปลี่ยนแปลง โดยใช้ราคาปิดล่าสุด เพื่อเปรียบเทียบ (ไม่ใช่มูลค่าที่ลดลงจริงๆ)

source : Bloomberg , SETSMART , SET

## MONTH to DATE

### หุ้นที่มูลค่าการถือครองของนักลงทุนต่างประเทศเพิ่ม/ลด มากที่สุด

21-Jun-24 : (เปรียบเทียบกับวันสุดท้ายของเดือนก่อน)

รวบรวมโดย DAOL Strategy

#### หุ้นที่มี % การถือสูงขึ้น

	เพิ่ม/ลด	มูลค่าเงินลงทุน * เพิ่ม/ลด (ล้านบาท)
BKIH	10.91%	3,209
ADVANC	0.32%	1,966
TOP	0.92%	1,075
SCB	0.29%	1,047
DELTA	0.10%	1,043
KTB	0.34%	803
TU	0.55%	391
CPF	0.13%	238
AJ	6.16%	211
CPALL	0.04%	203

#### หุ้นที่มี % การถือลดลง

	เพิ่ม/ลด	มูลค่าเงินลงทุน * เพิ่ม/ลด (ล้านบาท)
AOT	-0.61%	-5,286
BTS	-3.53%	-2,136
KBANK	-0.56%	-1,670
BDMS	-0.37%	-1,512
PTTEP	-0.21%	-1,293
LH	-1.21%	-857
HMPRO	-0.67%	-764
BH	-0.38%	-704
PRM	-3.42%	-700
PTT	-0.07%	-645

หมายเหตุ : มูลค่าเงินลงทุนที่เพิ่ม/ลด คำนวณจากจำนวนหุ้นที่เปลี่ยนแปลง โดยใช้ราคาปิดล่าสุด เพื่อเปรียบเทียบ (ไม่ใช่มูลค่าที่ลดลงจริงๆ)

source : Bloomberg , SETSMART , SET

## Net Change

18 Jan 21 - Present

19-Jun-24

Net Buy		Net Sell	
BDMS	32,737	AWC	(33,451)
BH	29,892	AOT	(29,621)
PTTEP	25,175	CPALL	(24,553)
SCB	15,263	BSRC	(21,256)
ADVANC	9,441	PTT	(14,808)
KTC	7,800	INTUCH	(14,237)
BCP	4,493	CPN	(10,845)
CK	3,993	SCC	(9,853)
SCGP	3,622	TTB	(9,422)
TOP	3,482	BTS	(9,094)

นักลงทุนต่างประเทศได้ทยอยเข้าซื้อหุ้นไทย มาตั้งแต่ต้นปี 2021 ด้านขายมือ เป็นมูลค่าที่นักลงทุนกลุ่มนี้ เข้าซื้อ หรือขาย ตั้งแต่เวลานั้น มาจนถึงปัจจุบัน

# Foreign Net (Equity) - Accumulate

Unit : Million Baht

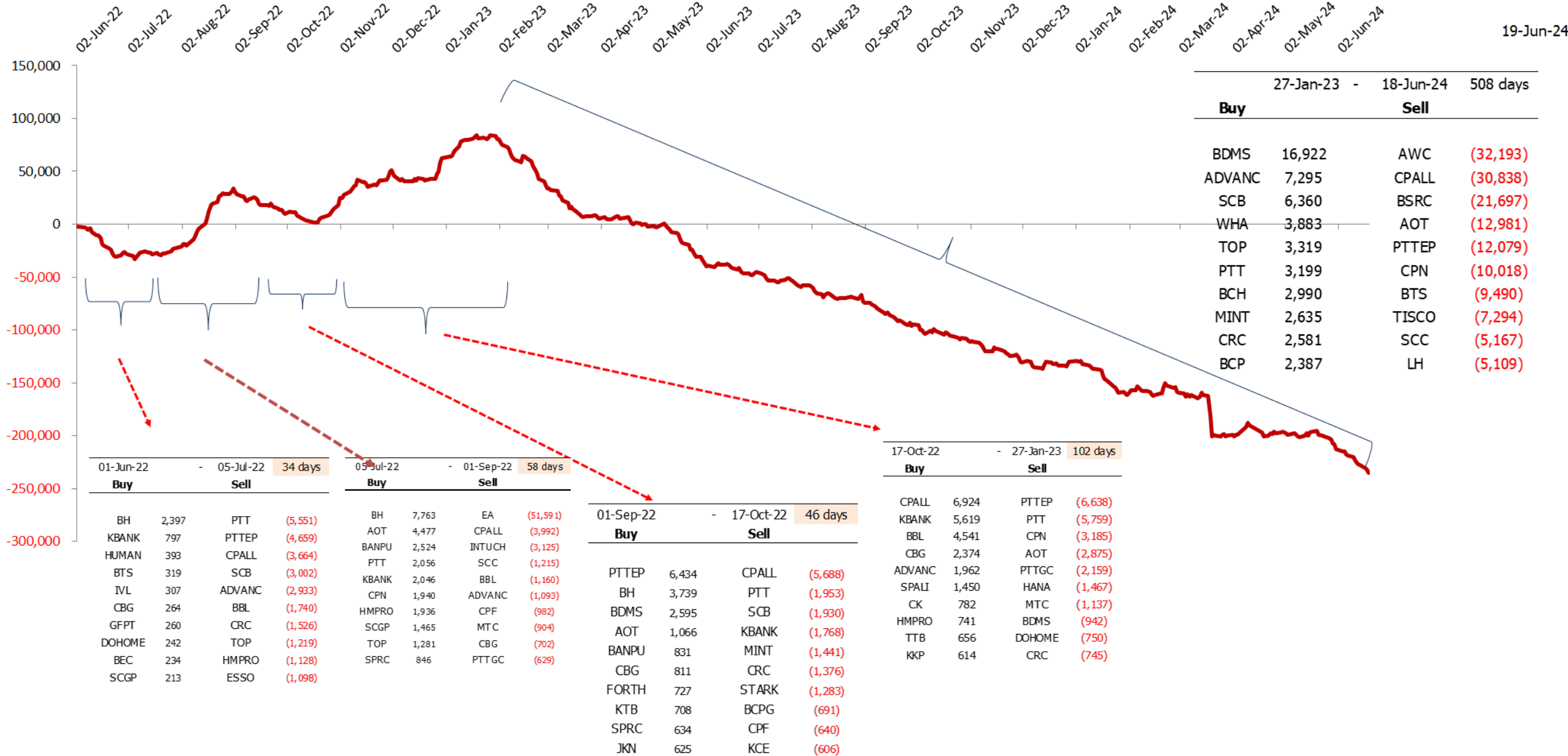

27-Jan-23 - 18-Jun-24 508 days

	Buy	Sell	
	BDMS	16,922	AWC (32,193)
	ADVANC	7,295	CPALL (30,838)
	SCB	6,360	BSRC (21,697)
	WHA	3,883	AOT (12,981)
	TOP	3,319	PTTEP (12,079)
	PTT	3,199	CPN (10,018)
	BCH	2,990	BTS (9,490)
	MINT	2,635	TISCO (7,294)
	CRC	2,581	SCC (5,167)
	BCP	2,387	LH (5,109)

17-Oct-22 - 27-Jan-23 102 days

	Buy	Sell	
	CPALL	6,924	PTTEP (6,638)
	KBANK	5,619	PTT (5,759)
	BBL	4,541	CPN (3,185)
	CBG	2,374	AOT (2,875)
	ADVANC	1,962	PTTGC (2,159)
	SPALI	1,450	HANA (1,467)
	CK	782	MTC (1,137)
	HMPRO	741	BDMS (942)
	TTB	656	DOHOME (750)
	KKP	614	CRC (745)

01-Sep-22 - 17-Oct-22 46 days

	Buy	Sell	
	PTTEP	6,434	CPALL (5,688)
	BH	3,739	PTT (1,953)
	BDMS	2,595	SCB (1,930)
	AOT	1,066	KBANK (1,768)
	BANPU	831	MINT (1,441)
	CBG	811	CRC (1,376)
	FORTH	727	STARK (1,283)
	KTB	708	BCPG (691)
	SPRC	634	CPF (640)
	JKN	625	KCE (606)

01-Jun-22 - 05-Jul-22 34 days

	Buy	Sell	
	BH	2,397	PTT (5,551)
	KBANK	797	PTTEP (4,659)
	HUMAN	393	CPALL (3,664)
	BTS	319	SCB (3,002)
	IVL	307	ADVANC (2,933)
	CBG	264	BBL (1,740)
	GFPT	260	CRC (1,526)
	DOHOME	242	TOP (1,219)
	BEC	234	HMPRO (1,128)
	SCGP	213	ESSO (1,098)

05-Jul-22 - 01-Sep-22 58 days

	Buy	Sell	
	BH	7,763	EA (51,591)
	AOT	4,477	CPALL (3,992)
	BANPU	2,524	INTUCH (3,125)
	PTT	2,056	SCC (1,215)
	KBANK	2,046	BBL (1,160)
	CPN	1,940	ADVANC (1,093)
	HMPRO	1,936	CPF (982)
	SCGP	1,465	MTC (904)
	TOP	1,281	CBG (702)
	SPRC	846	PTTGC (629)

27-Jan-23		-	18-Jun-24		508 days
<b>Buy</b>			<b>Sell</b>		
BDMS	16,922		AWC	(32,193)	
ADVANC	7,295		CPALL	(30,838)	
SCB	6,360		BSRC	(21,697)	
WHA	3,883		AOT	(12,981)	
TOP	3,319		PTTEP	(12,079)	
PTT	3,199		CPN	(10,018)	
BCH	2,990		BTS	(9,490)	
MINT	2,635		TISCO	(7,294)	
CRC	2,581		SCC	(5,167)	
BCP	2,387		LH	(5,109)	

## US Gov. Bond Yield 2, 10, 30 Year

Bond Yield change to uptrend since mid of 2016





## SET Index & Yields on Thai 10-year notes



Source: Bloomberg

TBDC10Y Index (Thai Bond Dealing Centre 10 Year Index) Thai bond yield Daily 02DEC2022-24JUN2024

Copyright© 2024 Bloomberg Finance L.P.

24-Jun-2024 07:14:52

# ค่าเงินดอลลาร์กลับมาแข็งค่า (เงินบาทอ่อน)

## DOLLAR INDEX & THAI BAHT



## Commodity Index



# สัญญาซื้อน้ำมันดิบ (Brent) สูงขึ้นเป็นสัปดาห์ที่สี่ติดต่อกัน

## Brent & Net Position



Source: ICE, CFTC  
CO1 Comdty (Generic 1st 'CO' Future) Brent net position Daily 05NOV2018-24JUN2024

Copyright© 2024 Bloomberg Finance L.P.

24-Jun-2024 07:13:42

## Brent Hydrocracker (HCU) Refinery Margin M1

(FBHCM1 Index) = Futures

■ Last Price 10.37 | ↑ High on 06/22/22 35.78 | ↔ Average 8.81 | ↓ Low on 05/29/20 -0.86



FBHCM1 Index (Brent HCU Margin M1) Brent Hydrocracker (HCU) Daily 05NOV2018-30JUL2024

Copyright© 2024 Bloomberg Finance L.P.

24-Jun-2024 07:14:02

## Coal Price - BANPU - ITMG

Coal price relate with Oil Price



## Russia Stock Market & Gas Price





# Dividend Stocks

---

หุ้นที่มีการจ่ายปันผลในอัตราที่สูง



# ตารางหุ้นที่มี Dividend Yield สูง

## High Dividend Yield Stock (หุ้นจ่าย Dividend มากกว่า 1 ครั้ง/ปี)

Stock	Last price	Last DPS	Est. DPS	24(f) div yield	Frequency	5 days avg volume
		Bt/sh	Bt/sh	%		
SAT	13.50	1.22	1.42	10.53	Semi-Anl	15.04
DMT	11.70	0.21	1.18	10.09	Quarter	13.81
SIRI	1.62	0.10	0.15	9.44	Semi-Anl	106.17
ORI	4.80	0.30	0.43	8.92	Semi-Anl	24.41
SCB	106.00	7.84	9.07	8.56	Semi-Anl	836.82
LH	5.95	0.30	0.49	8.17	Semi-Anl	494.75
MC	10.90	0.50	0.89	8.14	Semi-Anl	27.49
QH	1.86	0.10	0.15	8.06	Semi-Anl	36.36
TISCO	96.25	5.75	7.69	7.99	Irreg	339.06
TACC	4.68	0.19	0.37	7.91	Semi-Anl	14.41
AH	19.70	0.95	1.53	7.78	Semi-Anl	19.29
SC	2.90	0.16	0.22	7.48	Semi-Anl	16.67
SPALI	18.40	0.75	1.35	7.34	Semi-Anl	112.57
TPIPL	1.34	0.07	0.10	7.31	Semi-Anl	14.10
NER	5.40	0.29	0.39	7.28	Semi-Anl	35.24
SPRC	8.20		0.59	7.23	Semi-Anl	74.58

## High Dividend Yield Stock (หุ้นที่จ่ายปันผล 1 ครั้ง/ปี)

Stock	Last price	Last DPS	Est. DPS	24(f) div yield	Frequency	5 days avg volume
		Bt/sh	Bt/sh	%		
NYT	3.60	0.36	0.37	10.28	Annual	9.0
AP	8.25	0.70	0.68	8.25	Annual	192.1
STANLY	221.00	10.00	15.29	6.92	Annual	25.4
ROJNA	6.10	0.40	0.42	6.89	Annual	18.7
TEAMG	2.92		0.18	6.16	Annual	5.2
BAM	7.70	0.38	0.44	5.74	Annual	88.5
KTB	17.00	0.87	0.93	5.45	Annual	740.4
ILINK	6.35	0.39	0.33	5.12	Annual	8.36
THANI	2.16	0.02	0.11	5.09	Annual	11.63
NETBAY	17.80	0.90	0.83	4.66	Annual	5.56
SIS	27.50	1.05	1.24	4.51	Annual	27.09
WICE	6.05	0.24	0.27	4.38	Annual	7.42
TEGH	3.90	0.10	0.17	4.36	Annual	29.02
COM7	17.30	0.70	0.72	4.16	Annual	180.83
TLI	7.70	0.16	0.32	4.13	Annual	103.73
EKH	6.90	0.29	0.28	4.03	Annual	14.32

## High Dividend : Property Fund & REIT

23-Jun-24

Stock	Last price	Last DPS	Est. DPS	div yield last	Frequency	5-day avg volume	Type
				year			
				(%)	(times)	Bt mn	
GVREIT	5.25	0.19	0.78	15.02	Quarter	7.54	Leasehold
ALLY	4.64	0.13	0.00	13.45	Quarter	2.36	#N/A
DIF	7.55	0.22	0.96	12.08	Quarter	85.74	Freehold
CPNREIT	10.10	0.36	0.85	11.54	Quarter	41.40	Leasehold
AIMCG	3.04	0.13	0.00	11.18	Quarter	1.42	#N/A
LHHOTEL	10.70	0.30	1.33	10.65	Quarter	14.16	Free&Leaseho
BOFFICE	4.48	0.15	0.66	10.56	Quarter	1.23	Leasehold
CPNCG	5.35	0.19	0.91	9.94	Quarter	2.29	Leasehold
WHAIR	5.65	0.14	0.53	9.70	Quarter	6.43	#N/A
WHART	8.10	0.19	0.77	9.55	Quarter	24.82	Leasehold
INETREIT	8.25	0.20	0.00	9.51	Quarter	2.62	#N/A
FTREIT	7.95	0.19	0.75	9.41	Quarter	13.92	Free&Leaseho
AIMIRT	10.50	0.29	0.89	9.03	Quarter	4.24	Freehold
DREIT	4.52	0.20	0.60	8.79	Semi-Anl	2.80	Leasehold
BAREIT	9.05	0.18	0.58	8.31	Quarter	3.24	#N/A
LPF	11.70	0.22	0.87	7.48	Quarter	11.00	#N/A

(update สัปดาห์ละหนึ่งครั้ง)

# Market Indicators

Date	Country	Event	Period	Surv(M)	Prior
25-Jun	TH	Car Sales	May	--	46,738
26-Jun	US	New Home Sales MoM	May	2.7%	-4.7%
27-Jun	JN	Retail Sales MoM	May	1.0%	1.2%
	CH	Industrial Profits YoY	May	--	4.0%
	EC	Consumer Confidence	Jun F	--	14.0
	US	GDP Annualized QoQ	1Q T	1.43%	1.30%
	US	Advance Goods Trade Balance	May	-\$95.24b	-\$99.4b
	US	Initial Jobless Claims	Jun-22	--	238k
	US	Pending Home Sales MoM	May	--	-7.7%
28-Jun	JN	Industrial Production YoY	May P	0.2%	-1.8%
	TH	Mfg Production Index ISIC NSA YoY	May	1.9%	3.4%
	TH	BoT : Thai's Economic Monthly Report	May	--	-\$40m
	US	PCE Deflator MoM	May	0.0%	0.3%
	US	PCE Deflator YoY	May	2.6%	2.7%
	US	PCE Core Deflator MoM	May	0.1%	0.2%
	US	PCE Core Deflator YoY	May	2.6%	2.8%
	US	U. of Mich. Sentiment	Jun F	--	65.6
	US	U. of Mich. 1 Yr Inflation	Jun F	--	3.3%
30-Jun	CH	Manufacturing PMI	Jun	49.57	49.50
1-Jul	TH	S&P Global Thailand PMI Mfg	Jun	--	50.30
	CH	Caixin China PMI Mfg	Jun	--	51.70
	US	ISM Manufacturing	Jun	--	48.70
2-Jul	EC	CPI Estimate YoY	Jun	--	2.6%
	EC	CPI MoM	Jun P	--	0.20%
3-Jul	US	ADP Employment Change	Jun	--	152k
	US	Initial Jobless Claims	Jun-29	--	--
	US	FOMC Meeting Minutes	Jun-12	--	--
5-Jul	TH	CPI YoY	Jun	--	1.54%
	EC	Retail Sales YoY	May	--	0.0%
	US	Change in Nonfarm Payrolls	Jun	200.00k	272k
	US	Unemployment Rate	Jun	--	4.0%
	US	Average Hourly Earnings MoM	Jun	--	0.4%

# GDP ของประเทศใน Asean

Source : Bloomberg  
(8 Feb 24)

### Thailand

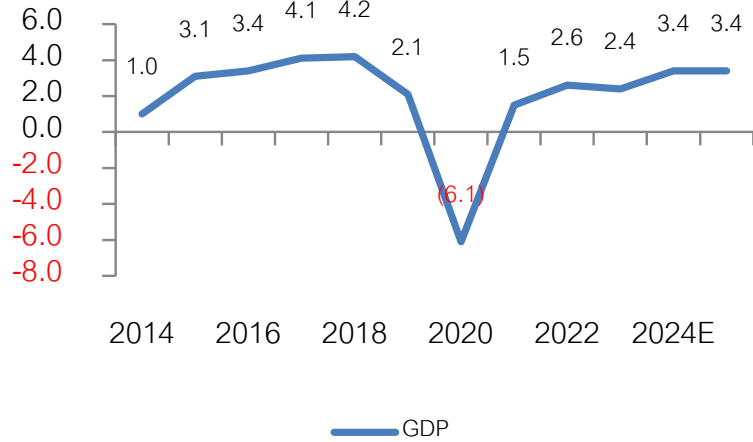

### Indonesia

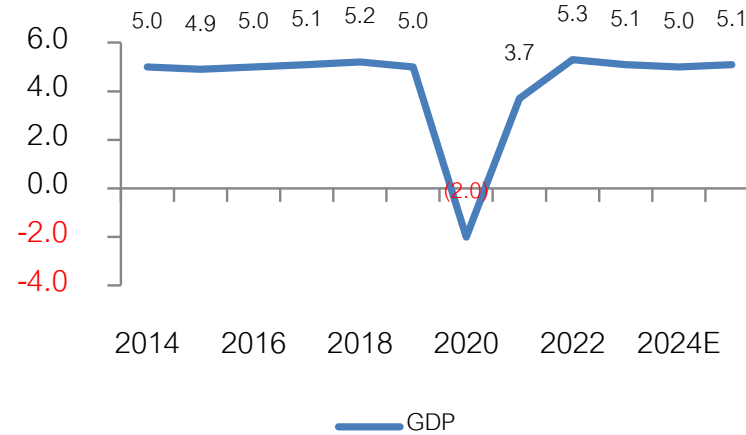

### Malaysia

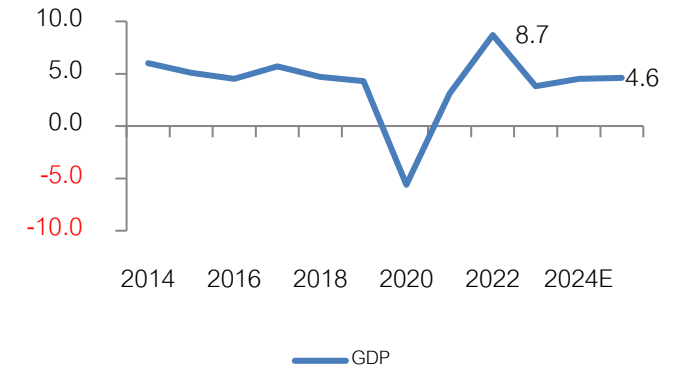

### Philippine

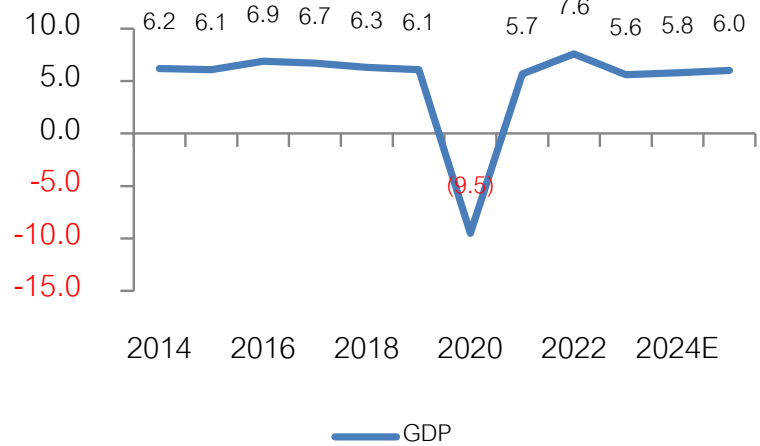

### Vietnam

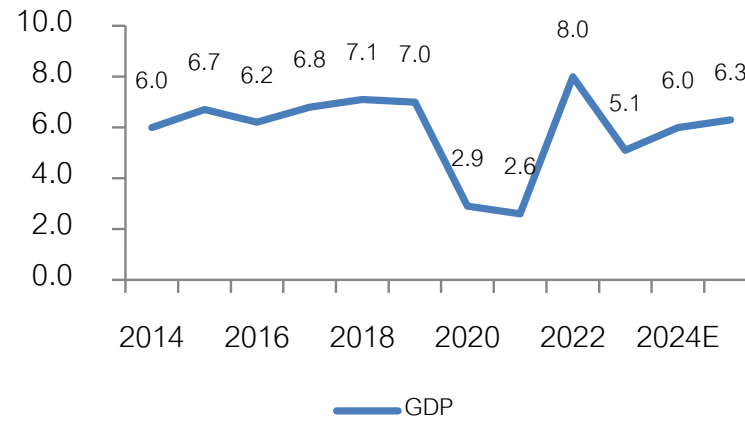

# EPS (กำไรตลาด) ของประเทศใน Asean

Source : Bloomberg

(8 Feb 24)

Currency : Local Currency

## Thailand

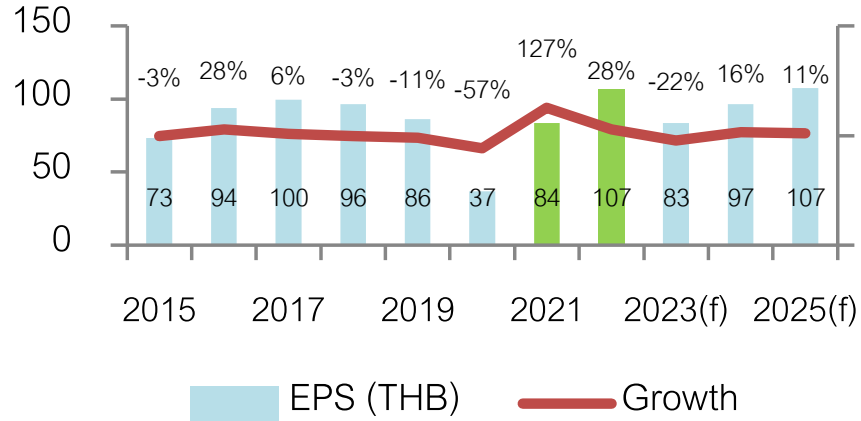

## Indonesia

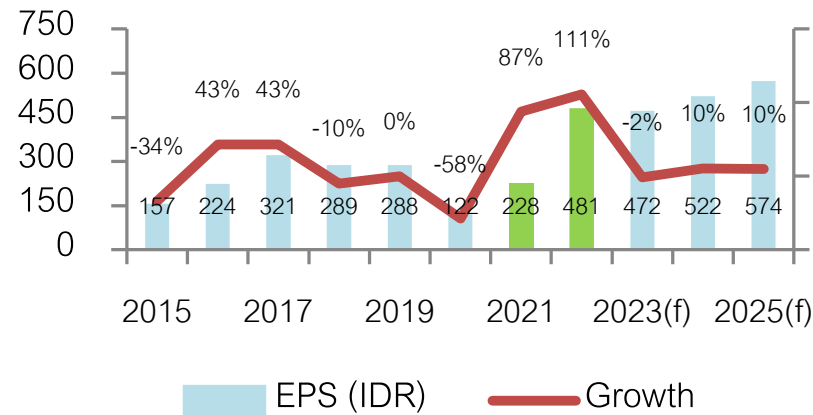

## Malaysia

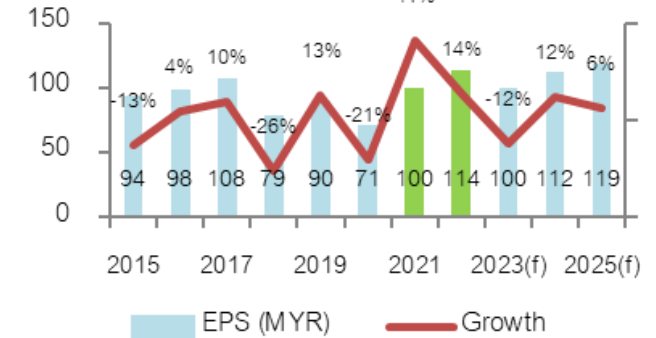

## Vietnam

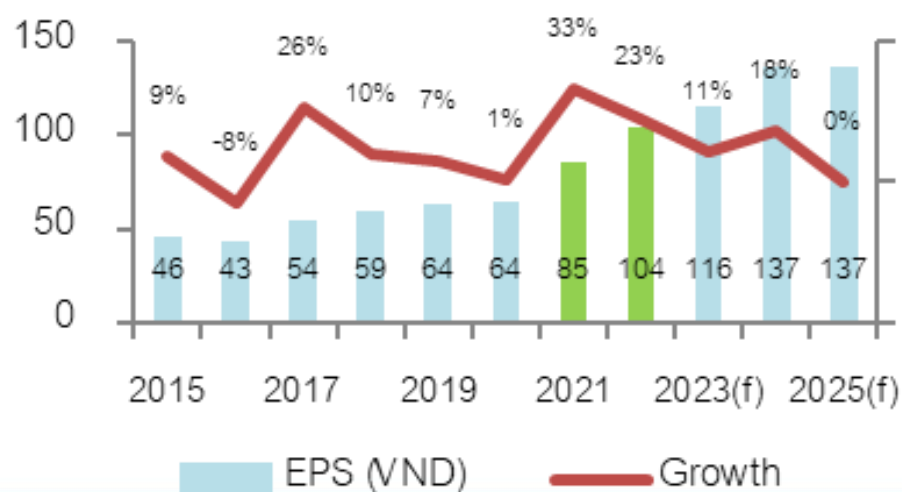

## Philippine

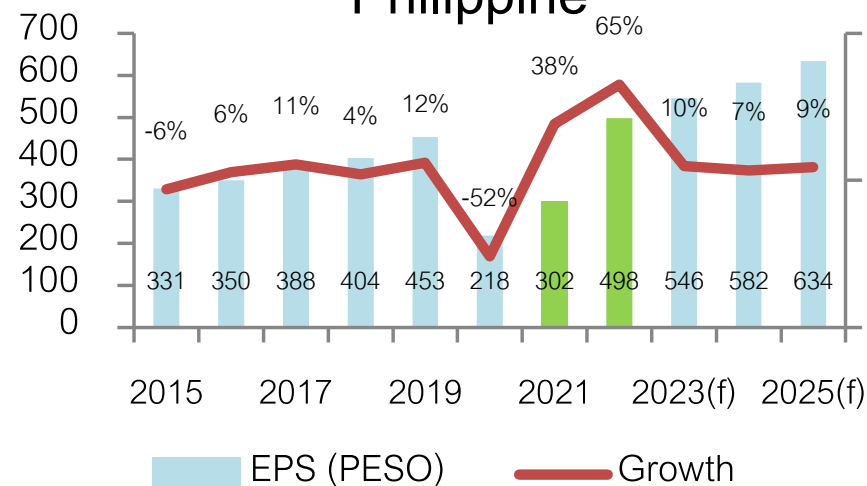

<b>THAILAND</b>	2014	2015	2016	2017	2018	2019	2020	2021	2022	2023E	2024E	2025E
GDP	1.0	3.1	3.4	4.1	4.2	2.1	(6.1)	1.5	2.6	2.4	3.4	3.4
Inflation	1.9	(0.9)	0.2	0.7	1.1	0.7	(0.8)	1.2	6.1	1.3	1.7	1.9
Current Account /GDP	2.9	6.9	10.5	9.6	5.6	7.0	4.2	(2.1)	(3.0)	1.0	2.6	3.6
Budget Deficit / GDP	(3.0)	(2.6)	(2.2)	(3.5)	(2.5)	(1.9)	(6.8)	(5.5)	(2.7)	(3.4)	(3.8)	(3.5)

<b>INDONESIA</b>	2014	2015	2016	2017	2018	2019	2020	2021	2022	2023E	2024E	2025E
GDP	5.0	4.9	5.0	5.1	5.2	5.0	(2.0)	3.7	5.3	5.1	5.0	5.1
Inflation	6.4	6.4	3.5	3.8	3.2	2.8	2.0	1.6	4.2	3.7	2.9	3.0
Current Account /GDP	(3.1)	(2.0)	(1.8)	(1.6)	(2.9)	(2.7)	(0.4)	0.3	1.0	0.2	(0.6)	1.0
Budget Deficit / GDP	(2.1)	(2.6)	(2.5)	(2.5)	(1.8)	(2.2)	(6.4)	(4.6)	(3.7)	(2.1)	(2.3)	(2.3)

<b>PHILIPPINES</b>	2014	2015	2016	2017	2018	2019	2020	2021	2022	2023E	2024E	2025E
GDP	6.2	6.1	6.9	6.7	6.3	6.1	(9.5)	5.7	7.6	5.6	5.8	6.0
Inflation	3.6	0.7	1.3	2.9	5.2	2.4	2.4	3.9	5.8	6.0	3.6	3.3
Current Account /GDP	3.8	2.5	0.2	(0.8)	(2.3)	(0.1)	3.6	(1.8)	(4.4)	(3.3)	(2.9)	(2.5)
Budget Deficit / GDP	(0.6)	(0.9)	(2.4)	(2.1)	(3.1)	(3.4)	(7.6)	(8.6)	(7.4)	(6.2)	(5.4)	(4.5)

<b>VIETNAM</b>	2014	2015	2016	2017	2018	2019	2020	2021	2022	2023E	2024E	2025E
GDP	6.0	6.7	6.2	6.8	7.1	7.0	2.9	2.6	8.0	5.1	6.0	6.3
Inflation	4.1	0.6	2.7	3.5	3.5	2.8	3.2	1.8	3.2	3.3	3.5	3.2
Current Account /GDP	3.7	(0.9)	0.3	(0.6)	1.9	3.8	4.4	(2.2)	(0.2)	2.0	3.2	3.0
Budget Deficit / GDP								(5.2)	(4.5)	(4.0)	(3.6)	(3.4)

<b>Malaysia</b>	2014	2015	2016	2017	2018	2019	2020	2021	2022	2023E	2024E	2025E
GDP	6.0	5.1	4.5	5.7	4.7	4.3	(5.6)	3.1	8.7	3.8	4.5	4.6
Inflation	3.2	2.1	2.1	3.8	1.0	0.7	(1.1)	2.5	3.4	2.5	2.4	2.3
Current Account /GDP	4.4	2.8	2.4	2.8	2.2	3.5	4.2	3.9	3.1	2.1	2.4	2.9
Budget Deficit / GDP	(3.4)	(3.2)	(3.1)	(2.9)	(3.7)	(3.4)	(6.2)	(6.4)	(5.6)	(5.0)	(4.3)	(3.7)

### Federal Funds Rate & Thai Rate

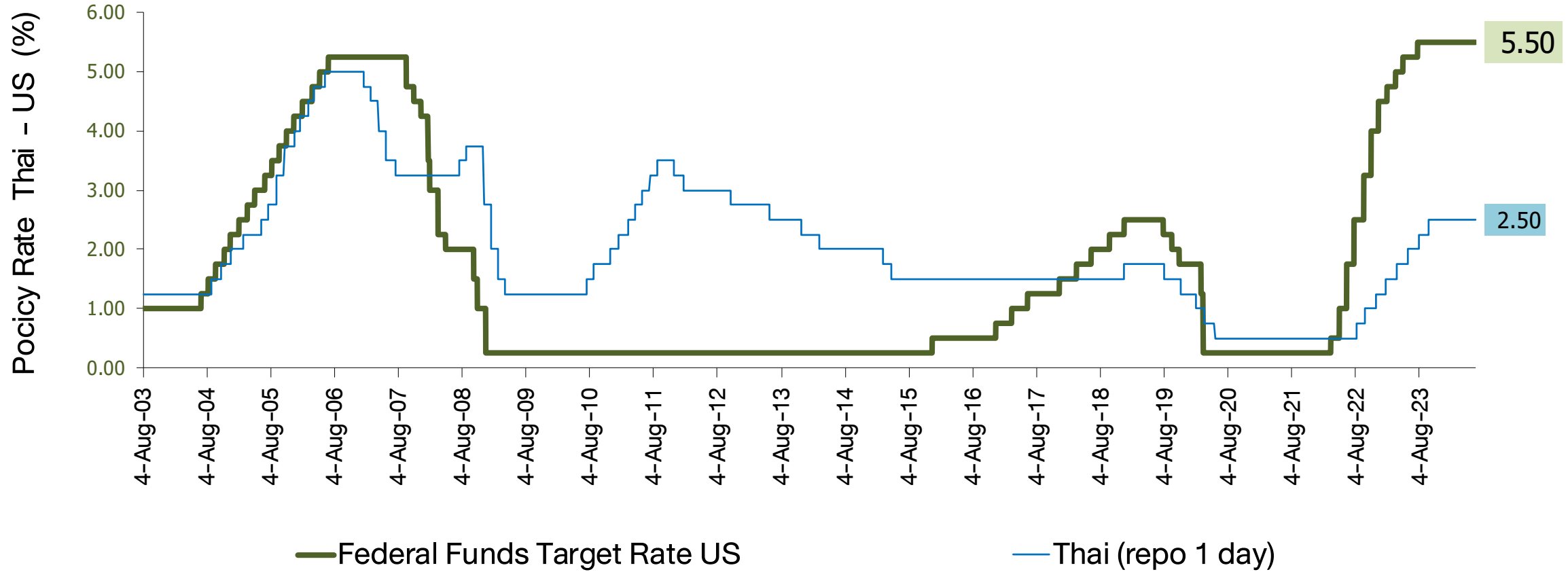

## US Real GDP and S&P-500

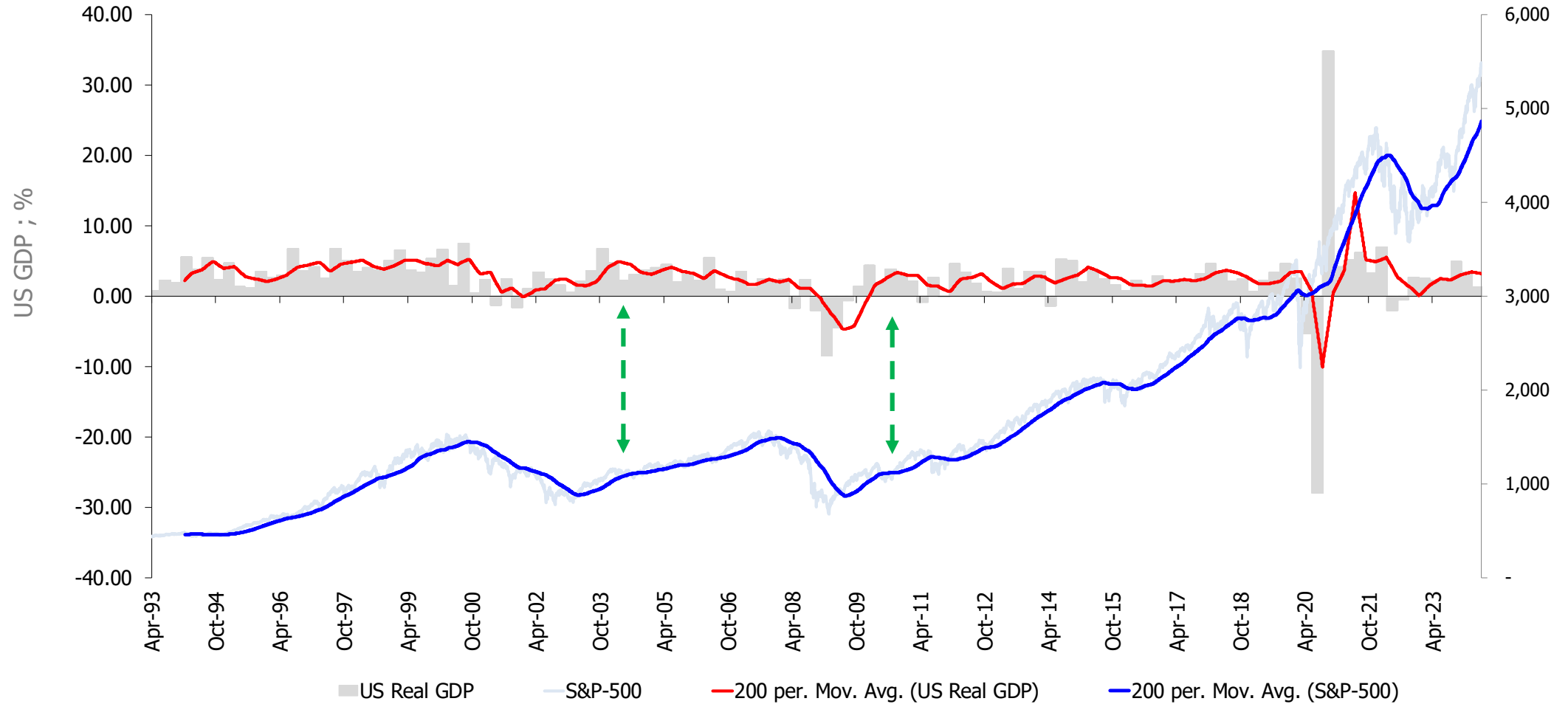



## Fed & ECB : Assets Purchase (QE Program)

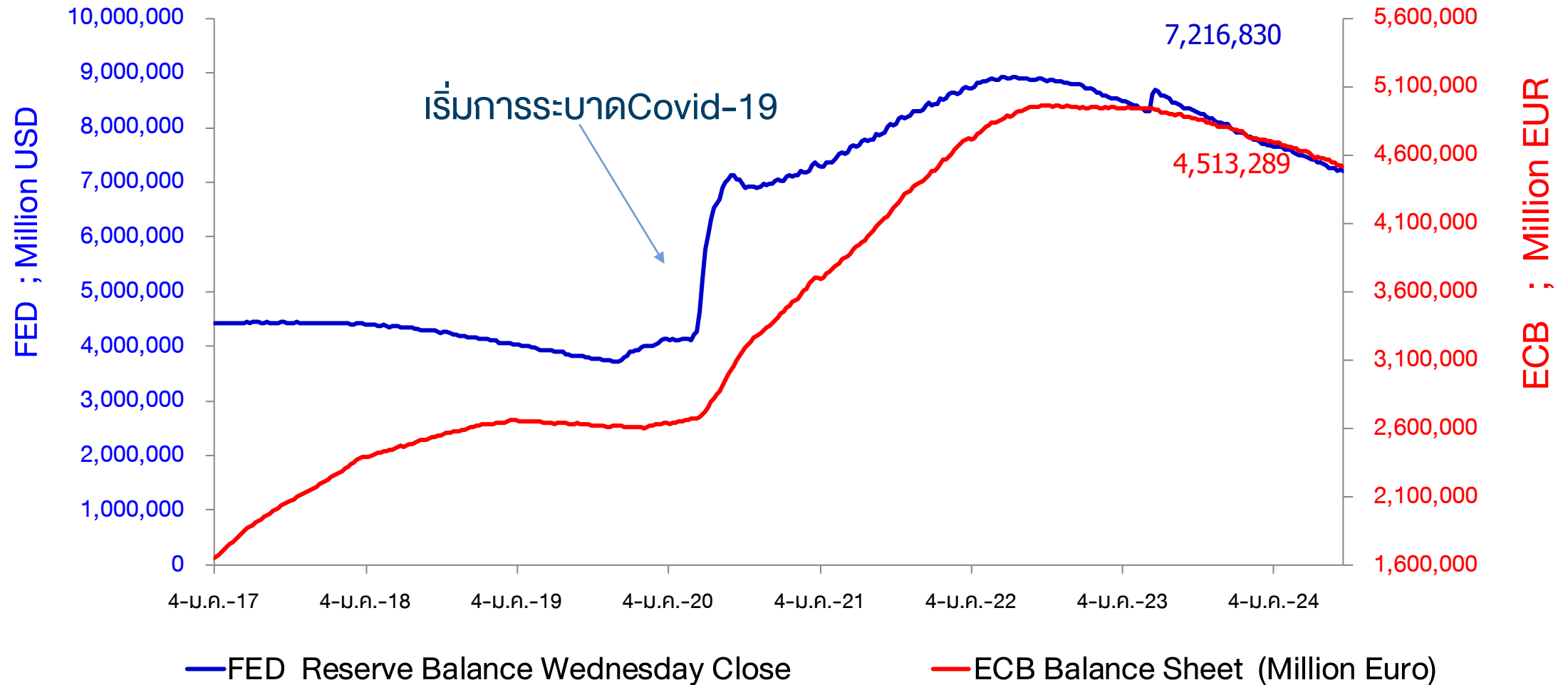



ตัวเลขการซื้อขายพันธบัตร  
Fed (QE) รายสัปดาห์

(27,338.00)	20/3/2024	7,478,100.0
(29,610.00)	27/3/2024	7,448,490.0
(45,575.00)	3/4/2024	7,402,915.0
(735.00)	10/4/2024	7,402,180.0
(32,502.00)	17/4/2024	7,369,678.0
(3,086.00)	24/4/2024	7,366,592.0
(40,314.00)	1/5/2024	7,326,278.0
(8,745.00)	8/5/2024	7,317,533.0
(49,357.00)	15/5/2024	7,268,176.0
(4,596.00)	22/5/2024	7,263,580.0
(15,409.00)	29/5/2024	7,248,171.0
(28,914.00)	5/6/2024	7,219,257.0
3,739.00	12/6/2024	7,222,996.0
(6,166.00)	19/6/2024	7,216,830.0

■ FED Reserve Balance Wednesday Close

— Bloomberg United States Exchange Market Capitalization USD

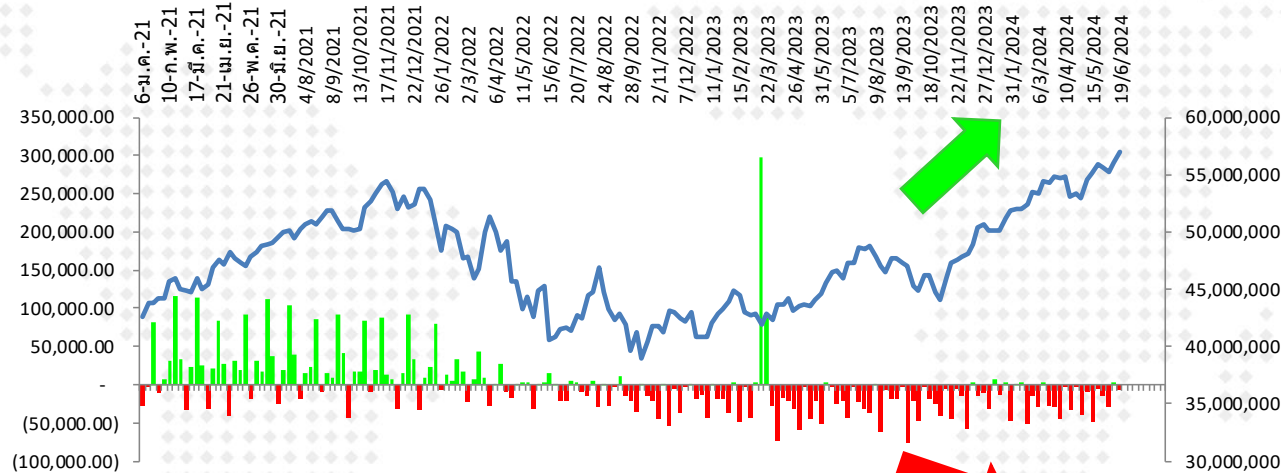

■ FED Reserve Balance Wednesday Close

— Bloomberg United States Exchange Market Capitalization USD

## การเปลี่ยนแปลงของ Market Cap. ตลาดหุ้นโลก นับตั้งแต่ปี 2017 - ปัจจุบัน

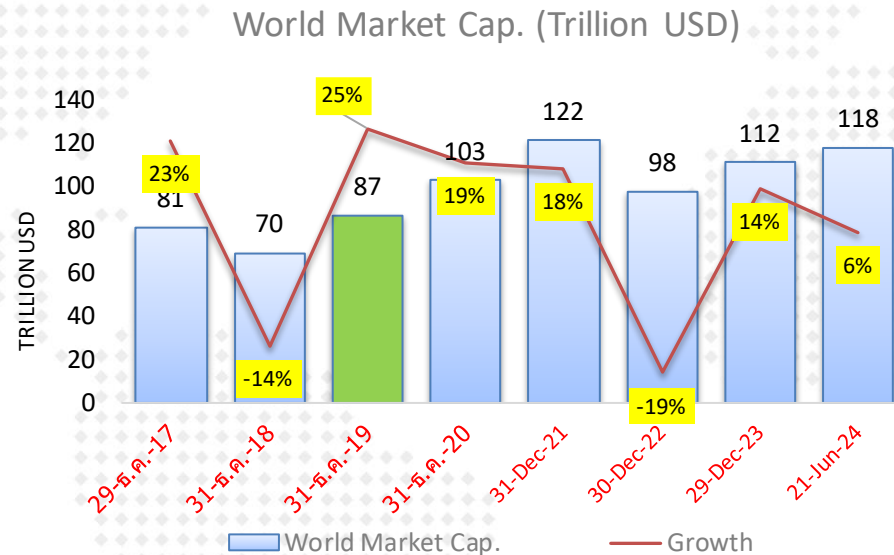

	World Market Cap.	Growth
30-ธ.ค.-16	66,383,155	
29-ธ.ค.-17	81,434,892	23%
31-ธ.ค.-18	69,647,068	-14%
31-ธ.ค.-19	86,990,167	25%
31-ธ.ค.-20	103,229,711	19%
31-Dec-21	121,522,850	18%
30-Dec-22	97,867,296	-19%
29-Dec-23	111,605,590	14%
21-Jun-24	118,392,938	6%

หมายเหตุ : การอัดฉีดเงินเข้าระบบของธนาคารกลางต่าง มีส่วนให้ตลาดหุ้นปรับตัวสูงขึ้น ในช่วงปี 2020-2021

## Market P/E (current & Forward)

23-Jun-24

Index Name	country	Index	P/E Ratio	P/E Ratio	P/E Ratio	Dividend Yield	Current Earnings Yield	LAST_UPDATE	TIME	
			Trailing 12M	Forward ('24)	Forward ('25)					
			<b>Current 12M</b>	<b>2567(f)</b>	<b>2568(f)</b>					
FTSE Bursa Malaysia KLCI	MA	1,590.37	15.06	14.17	13.14	4.08	6.64	21-Jun-24	Requesting D	มาเลเซีย
PSEI - PHILIPPINE SE IDX	PH	6,158.48	11.33	10.37	9.46	2.97	8.83	21-Jun-24	Requesting D	ฟิลิปปินส์
Straits Times Index STI	SI	3,306.02	12.09	10.76	10.21	5.03	8.27	21-Jun-24	Requesting D	สิงคโปร์
KOSPI INDEX	SK	2,784.26	16.45	11.11	8.81	2.00	6.08	21-Jun-24	Requesting D	เกาหลีใต้
TAIWAN TAIEX INDEX	TA	23,253.39	25.60	20.47	17.61	2.54	3.91	21-Jun-24	Requesting D	ไต้หวัน
STOCK EXCH OF THAI INDEX	TH	1,306.41	15.69	14.04	12.69	3.60	6.36	21-Jun-24	Requesting D	ไทย (SET)
THAI SET 50 INDEX	TH	808.74	16.15	14.81	13.16	3.38	6.19	21-Jun-24	Requesting D	ไทย (SET50)
SENSEX	IN	77,209.90	24.07	21.83	19.06	1.20	4.15	21-Jun-24	Requesting D	อินเดีย
JAKARTA COMPOSITE INDEX	ID	6,879.98	21.23	12.85	11.68	3.48	4.71	21-Jun-24	Requesting D	อินโดนีเซีย
HO CHI MINH STOCK INDEX	VN	1,282.02	16.10	11.14	9.32	1.65	6.21	21-Jun-24	Requesting D	เวียดนาม
SHANGHAI SE A SHARE INDX	CH	3,142.88	14.03	11.18	10.11	2.82	7.13	21-Jun-24	Requesting D	จีน (A-Shares)
SHANGHAI SE COMPOSITE	CH	2,998.14	14.03	11.18	10.12	2.83	7.13	21-Jun-24	Requesting D	จีน (Composite)
HANG SENG INDEX	HK	18,028.52	10.11	8.86	8.28	4.36	9.90	21-Jun-24	Requesting D	ฮ่องกง
DOW JONES INDUS. AVG	US	39,150.33	22.44	19.33	17.21	1.86	4.46	22-Jun-24	Requesting D	สหรัฐฯ (Dow Jones)
S&P 500 INDEX	US	5,464.62	25.60	22.64	19.69	1.33	3.91	22-Jun-24	Requesting D	สหรัฐฯ (S&P-500)
NASDAQ COMPOSITE	US	17,689.36	43.31	33.00	25.81	0.70	2.31	22-Jun-24	Requesting D	สหรัฐฯ (Nasdaq)
CAC 40 INDEX	FR	7,628.57	13.25	13.41	12.42	3.26	7.54	21-Jun-24	Requesting D	ฝรั่งเศส
DAX INDEX	GE	18,163.52	16.01	13.16	11.48	3.06	6.24	22-Jun-24	Requesting D	เยอรมัน
NIKKEI 225	JN	38,596.47	26.89	5.58	20.00	1.69	3.72	21-Jun-24	Requesting D	ญี่ปุ่น (Nikkei)
FTSEUROFIRST 300 INDEX	EC	2,044.58	15.48	14.37	13.34	3.26	6.46	21-Jun-24	Requesting D	ยุโรป (300 บริษัท)
Euro Stoxx 50 Pr	EC	4,907.30	14.21	13.74	12.70	3.20	7.04	21-Jun-24	Requesting D	ยุโรป (50 บริษัท)
STXE 600 (EUR) Pr	EC	515.11	15.49	14.24	13.13	3.28	6.46	21-Jun-24	Requesting D	ยุโรป (600 บริษัท)
MSCI WORLD	MULT	3,507.81	22.11	19.85	17.62	1.80	4.52	22-Jun-24	Requesting D	ตลาดหุ้นโลก (MSCI)

Source : Bloomberg

# EPS ตลาดหุ้นสำคัญๆ

23-Jun-24

Trailing 12M Earnings per Share

General Estimated Earnings

Market	Trailing 12M Earnings per Share			General Estimated Earnings			Current Earnings Yield	FWD P/E	
	EPS 2019	EPS 2020	EPS 2021	Trailing 12M	2024(f)	2025(f)		(Current Year)	(Next Year)
มาเลเซีย	89.6	66.2	106.3	106.5	112.2	121.1	6.6	14.2	13.1
ฟิลิปปินส์	474.3	292.6	343.2	529.8	593.6	651.3	8.8	10.4	9.5
สิงคโปร์	228.6	153.0	181.6	314.7	313.9	323.9	8.3	10.5	10.2
เกาหลีใต้	135.2	109.2	245.0	170.7	250.7	316.2	6.1	11.1	8.8
ไต้หวัน	619.8	672.0	1,224.5	931.9	1,135.9	1,320.3	3.9	20.5	17.6
ไทย (SET)	78.4	45.8	74.9	76.7	91.2	102.9	6.4	14.3	12.7
ไทย (SET50)	53.7	33.7	49.5	47.1	54.5	61.4	6.2	14.8	13.2
อินเดีย	1,699.9	1,766.5	1,930.2	3,204.6	3,521.3	4,049.9	4.2	21.9	19.1
อินโดนีเซีย	298.9	181.5	245.1	179.9	535.4	589.2	4.7	12.9	11.7
เวียดนาม	60.7	53.1	82.9	83.5	115.1	137.5	6.2	11.1	9.3
จีน (A-Shares)	224.8	203.5	243.7	225.9	281.2	310.8	7.1	11.2	10.1
จีน (Composite)	215.4	195.4	231.2	215.5	268.3	296.4	7.1	11.2	10.1
ฮ่องกง	2,416.7	2,146.0	2,076.1	1,910.0	2,042.9	2,177.2	9.9	8.8	8.3
สหรัฐฯ (Dow Jones)	1,509.2	1,292.7	1,797.2	1,868.6	2,029.5	2,274.3	4.5	19.3	17.2
สหรัฐฯ (S&P-500)	163.6	142.8	198.3	228.1	244.8	277.5	3.9	22.3	19.7
สหรัฐฯ (Nasdaq)	316.1	306.9	438.5	466.0	538.9	685.8	2.3	32.8	25.8
ฝรั่งเศส	361.9	231.2	410.7	578.9	568.7	614.1	7.5	13.4	12.4
เยอรมัน	841.1	668.0	1,078.5	1,329.7	1,387.2	1,582.0	6.2	13.1	11.5
ญี่ปุ่น (Nikkei)	1,254.8	759.3	1,691.8	1,562.7	6,906.5	1,929.4	3.7	5.6	20.0
ยุโรป (300 บริษัท)	103.6	78.6	111.1	144.9	142.4	153.3	6.5	14.4	13.3
ยุโรป (50 บริษัท)	239.7	174.1	247.6	356.9	357.5	386.5	7.0	13.7	12.7
ยุโรป (600 บริษัท)	25.7	18.5	27.1	36.1	36.2	39.2	6.5	14.3	13.1
ตลาดหุ้นโลก (MSCI)	128.4	104.6	152.2	172.0	179.0	199.7	4.5	19.7	17.6

# EPS : Growth Rate ตลาดหุ้นสำคัญๆ

23-Jun-24	EPS Growth	EPS Growth	EPS Growth	EPS Growth	EPS Growth
EPS Growth	2020	2021	Trailing 12M	2024(f)	2025(f)
มาเลเซีย	-26.1%	60.6%	0.2%	5.3%	7.9%
ฟิลิปปินส์	-38.3%	17.3%	54.4%	12.1%	9.7%
สิงคโปร์	-33.1%	18.7%	73.3%	-0.3%	3.2%
เกาหลีใต้	-19.2%	124.4%	-30.3%	46.9%	26.1%
ไต้หวัน	8.4%	82.2%	-23.9%	21.9%	16.2%
ไทย (SET)	-41.7%	63.6%	2.4%	19.0%	12.9%
ไทย (SET50)	-37.3%	47.0%	-4.8%	15.8%	12.6%
อินเดีย	3.9%	9.3%	66.0%	9.9%	15.0%
อินโดนีเซีย	-39.3%	35.1%	-26.6%	197.6%	10.0%
เวียดนาม	-12.5%	56.2%	0.6%	37.9%	19.5%
จีน (A-Shares)	-9.4%	19.7%	-7.3%	24.5%	10.5%
จีน (Composite)	-9.3%	18.4%	-6.8%	24.5%	10.5%
ฮ่องกง	-11.2%	-3.3%	-8.0%	7.0%	6.6%
สหรัฐฯ (Dow Jones)	-14.3%	39.0%	4.0%	8.6%	12.1%
สหรัฐฯ (S&P-500)	-12.7%	38.8%	15.1%	7.3%	13.3%
สหรัฐฯ (Nasdaq)	-2.9%	42.9%	6.3%	15.7%	27.3%
ฝรั่งเศส	-36.1%	77.7%	41.0%	-1.8%	8.0%
เยอรมัน	-20.6%	61.5%	23.3%	4.3%	14.0%
ญี่ปุ่น (Nikkei)	-39.5%	122.8%	-7.6%	342.0%	-72.1%
ยุโรป (300 บริษัท)	-24.1%	41.4%	30.4%	-1.8%	7.6%
ยุโรป (50 บริษัท)	-27.4%	42.3%	44.1%	0.2%	8.1%
ยุโรป (600 บริษัท)	-27.9%	46.2%	33.1%	0.5%	8.3%
ตลาดหุ้นโลก (MSCI)	-18.6%	45.6%	13.0%	4.1%	11.6%

## Total Return Index : ผลตอบแทนจากการลงทุนในตลาดต่าง ในแต่ละช่วงเวลา

	MSCI World		MSCI EM		MSCI APAC ex Japan		S&P-500		SET Index		NASDAQ	
	Total Return	SD*	Total Return	SD*	Total Return	SD*	Total Return	SD*	Total Return	SD*	Total Return	SD*
5 day	0.9%	5.0%	1.8%	9.5%	1.7%	10.6%	0.8%	7.0%	-0.6%	7.8%	0.2%	11.3%
1 month	1.2%	7.2%	-0.2%	14.0%	0.7%	15.5%	3.2%	8.0%	-5.8%	6.4%	5.6%	11.5%
3 month	4.0%	8.8%	7.0%	12.9%	9.6%	14.3%	5.1%	10.6%	-4.4%	10.5%	8.5%	15.0%
6 month	13.5%	8.8%	11.2%	12.2%	14.3%	13.7%	17.3%	10.9%	-5.2%	10.0%	20.4%	15.5%
9 month	20.6%	9.6%	14.7%	12.8%	16.3%	14.2%	25.7%	11.5%	-11.7%	11.3%	32.3%	15.8%
12 month	20.4%	9.6%	11.0%	12.7%	11.5%	14.1%	26.6%	11.3%	-12.8%	11.2%	30.7%	15.6%
Month to date	2.5%	6.5%	4.7%	14.2%	5.4%	15.4%	3.8%	6.6%	-3.5%	7.1%	5.9%	11.4%
Quarter to date	3.2%	9.0%	6.1%	12.9%	8.7%	14.2%	4.5%	10.9%	-4.7%	10.5%	8.4%	15.5%
<b>Year to date</b>	<b>11.6%</b>	<b>8.9%</b>	<b>8.3%</b>	<b>12.2%</b>	<b>11.0%</b>	<b>13.7%</b>	<b>15.5%</b>	<b>10.9%</b>	<b>-6.3%</b>	<b>10.2%</b>	<b>18.5%</b>	<b>15.7%</b>
2 ปี	19.4%	12.9%	7.4%	14.5%	6.7%	16.2%	24.0%	16.1%	-5.9%	10.9%	29.2%	21.0%
3 ปี	6.2%	14.0%	-4.5%	15.8%	-5.1%	17.3%	11.2%	17.3%	-4.1%	11.1%	9.0%	22.9%
4 ปี	13.0%	13.6%	4.9%	15.7%	4.3%	17.0%	17.1%	16.9%	1.5%	12.7%	16.4%	22.6%
5 ปี	10.8%	17.0%	3.3%	17.3%	3.8%	18.0%	15.0%	21.3%	-2.5%	16.9%	18.1%	25.2%
10 ปี	8.5%	14.3%	2.9%	15.8%	4.5%	16.0%	12.9%	17.8%	1.9%	14.5%	16.2%	21.1%

Remark : Total Return วัดจากวันสุดท้ายเทียบกับวันแรกของช่วงเวลานั้นๆ

23-Jun-2024

Source : Bloomberg

SD\* = Standard Deviation ปรึ้มเป็น Annualized

# ตลาดหุ้นไทย อยู่ในภาวะซบเซา กินเวลานานที่สุดที่เคยมีมา

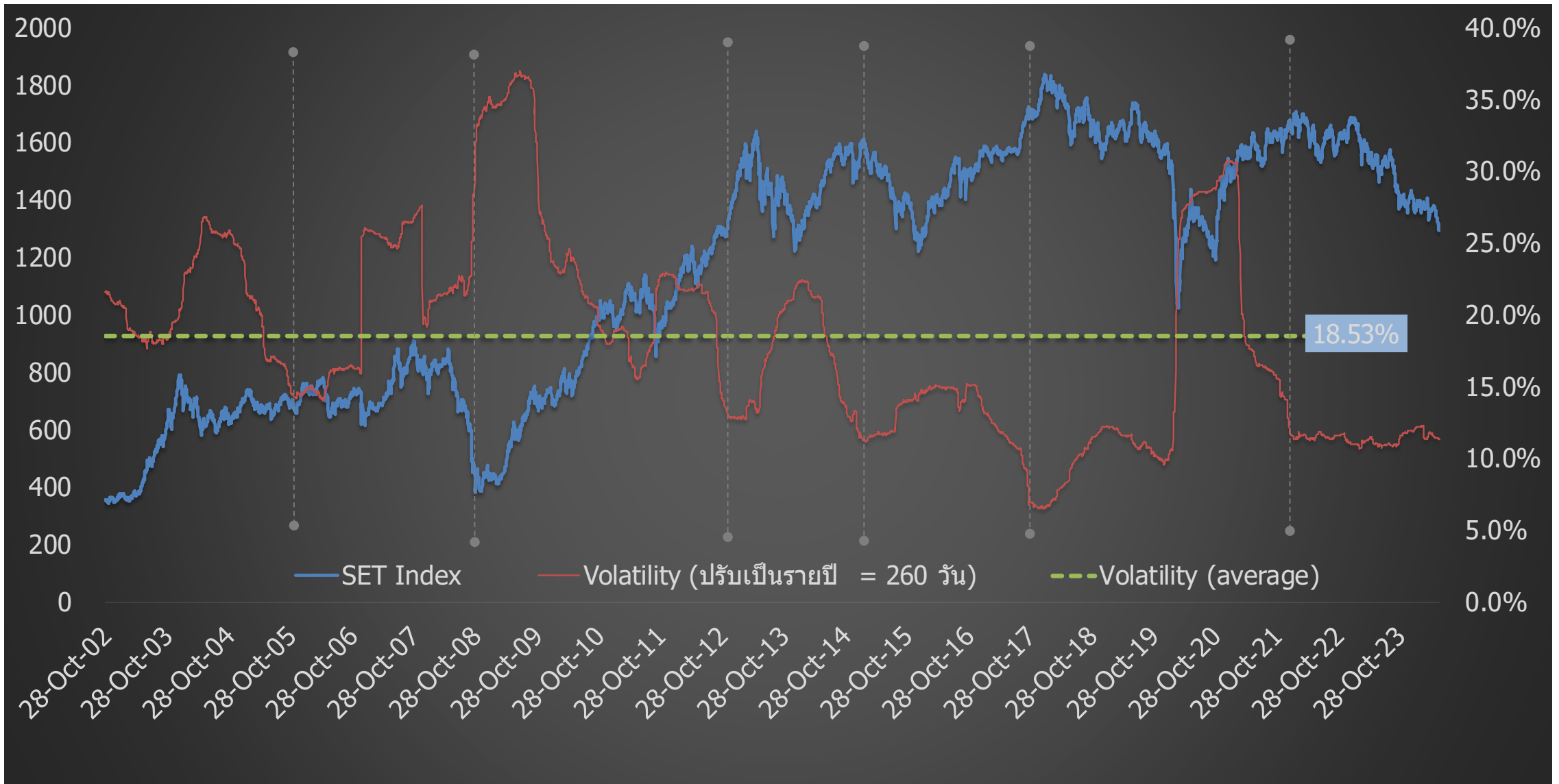



## SET Index Target for 2024

6-Jun-24

				SET TARGET		
				Worst	Base	Best
				-0.25 SD	+0.25 SD	+0.5 SD
	Net Profit	Net Profit Growth	EPS	16.64	17.96	18.62
Year 2022	1,001,815	-1.4%	84.0			
Year 2023	933,629	-6.8%	76.1			
<b>Year 2024</b>						
Best	1,026,929	10%	83.1		1493	
Base	1,008,256	8.0%	81.6	1358	1466	1520
Worst	961,575	3%	77.8		1398	
<i>SET Target for Year 2024 : Average P/E = 17.3 ; 1 SD = 2.64 times ; P/E= 17.96 (+0.25SD) ; Share = 12,354 Mil. Shares</i>						
Year 2025	1,110,886	10.2%	89.9		1555	
Year 2026	1,195,685	7.6%	96.7		1674	
<i>SET Profit for Year 2026 : Estimate Net Profit Growth = 7.3% (Bloomberg Survey ; 24 May 24) ; P/E=17.30x (Avg.)</i>						

**Remark : Year 2021-2025 Exclude "THAI", STARK**

# การปรับ EPS ตลาดหุ้นสำคัญๆ ปี 2024

### MSCI WORLD

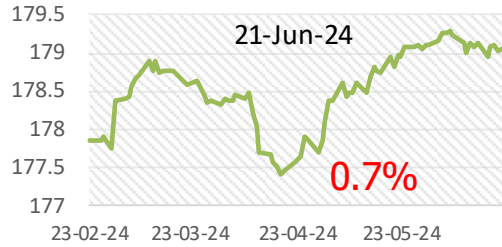

### STXE 600 (EUR) Pr

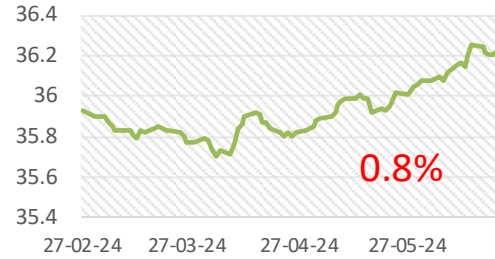

### US (s&p-500)

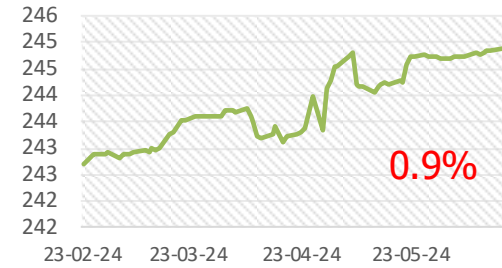

### Malaysia

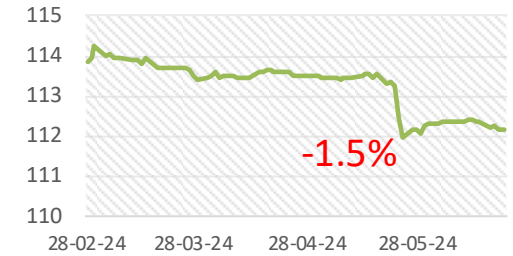

### Thailand

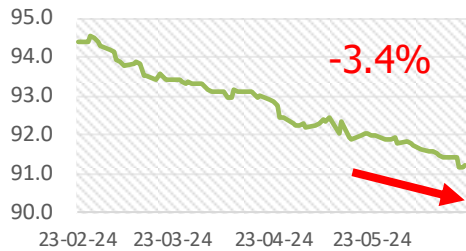

### South Korea

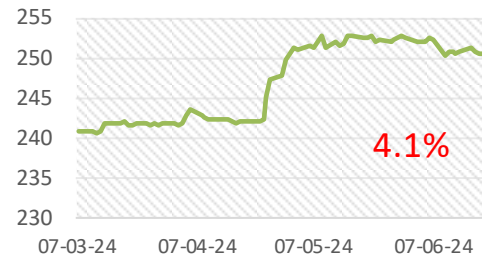

### Philippine

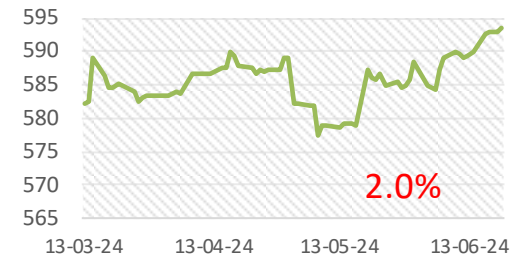

### Indonesia

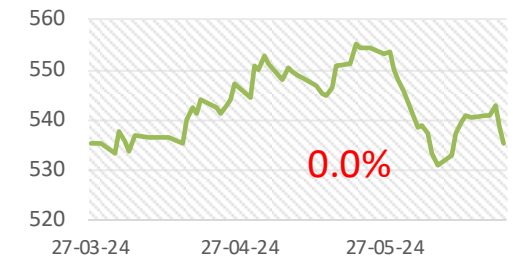

# Thai Stock Market (Earning Yield Gap)

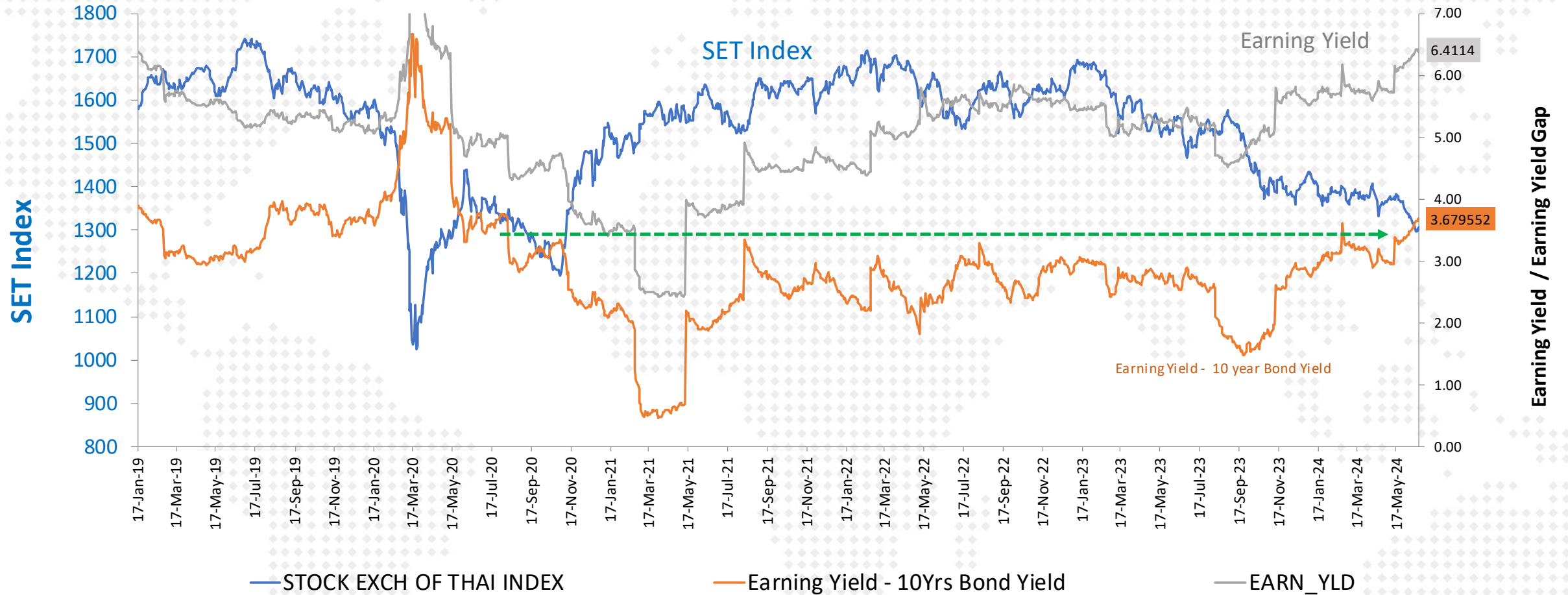

# SET Profitability as of 1Q-2024

SET : Net Profit & Net Profit Margin

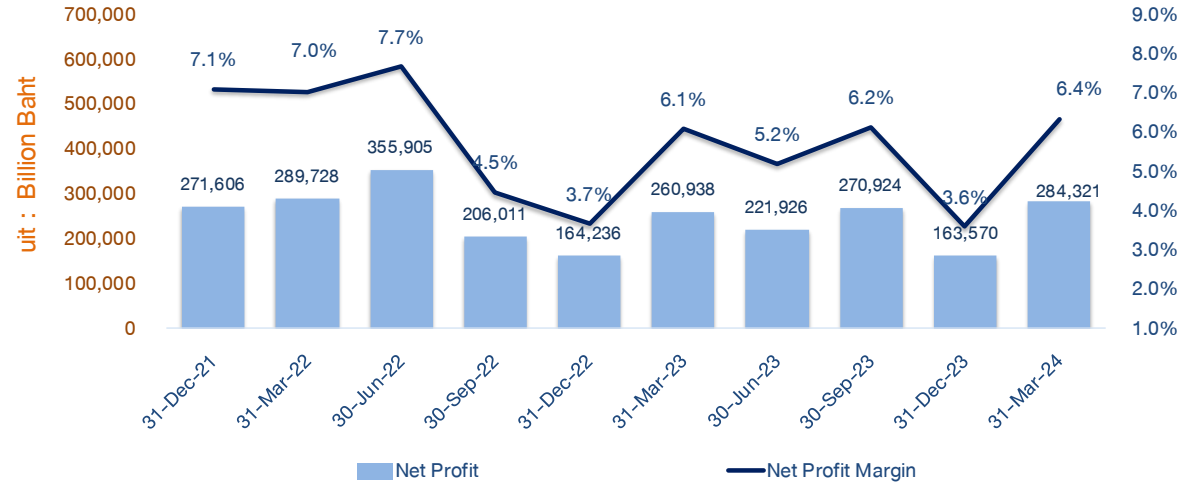

SET : Net Profit Margin

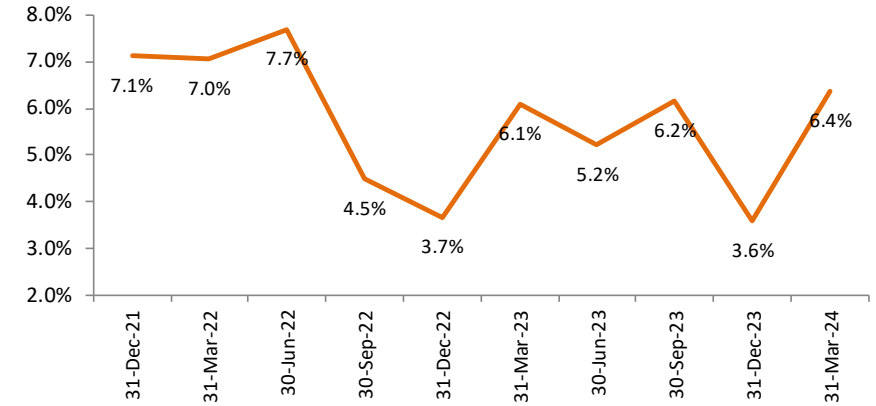

SET : Revenue

23-Jun-24

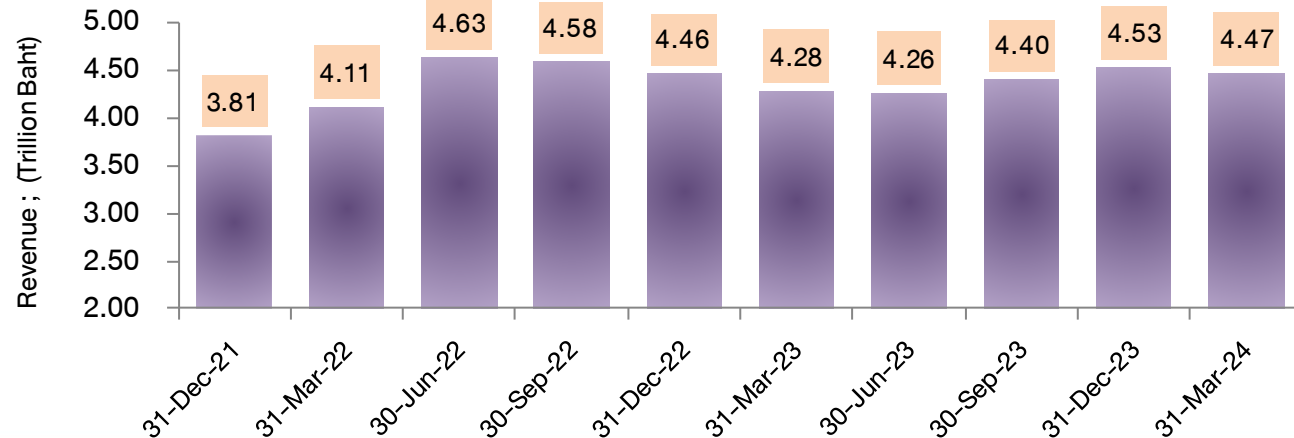

FX Gain/Loss บริษัทในตลาด

(ข้อมูลเบื้องต้นจาก Bloomberg )

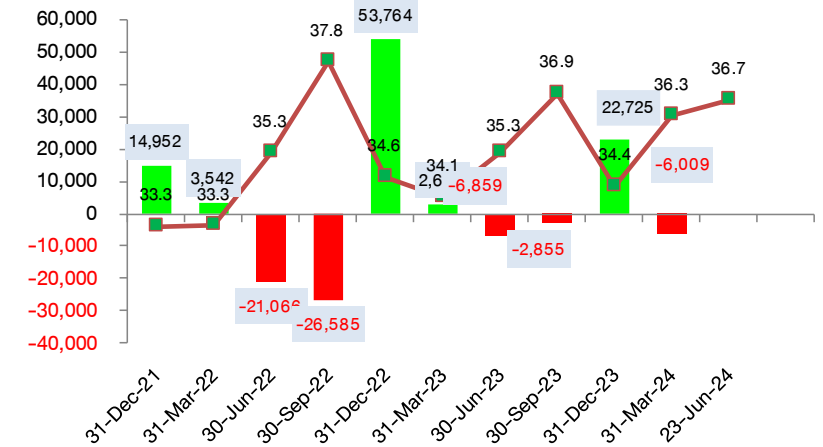



**Disclaimer:** This report has been prepared by DAOL SECURITIES (THAILAND). The information herein has been obtained from sources believed to be reliable and accurate; however, DAOL SEC makes no representation as to the accuracy and completeness of such information. Information and opinions expressed herein are subject to change without notice. DAOL SEC has no intention to solicit investors to buy or sell any securities in this report. In addition, DAOL SEC does not guarantee returns nor price of the securities described in the report nor accept any liability for any loss or damage of any kind arising out of the use of such information or opinions in this report. Investors should study this report carefully in making decisions. All rights are reserved. This report may not be reproduced, distributed or published by any person in any manner for any purpose without the permission of DAOL SEC Investment in securities has risks. Investors are advised to consider carefully before making decisions.

# DAOL SEC

DAOL SECURITIES (THAILAND) PCL  
บริษัทหลักทรัพย์ ดาโอ (ประเทศไทย) จำกัด (มหาชน)

*'DAOL, your lifetime financial partner'*

 [contactcenter@daol.co.th](mailto:contactcenter@daol.co.th)  02 351 1800 กด 1  [www.daolsecurities.co.th](http://www.daolsecurities.co.th)

 [daol.th](https://www.facebook.com/daol.th)  DAOL Channel  @daolsec