

DAOL Daily Strategy

19 Jun 2024

ฝ่ายวิเคราะห์กลยุทธ์การลงทุนหลักทรัพย์

เบอร์โทรศัพท์ : 02-351-1801

โดย : มงคล พ่วงเกตุรา (ต่อ 5450), พรรณนภา เหมะสุรัตน์ (ต่อ 5451)

“ 1,300 ยื่นขาสั้น รอผลตัดสินอีกนาน เราทำอะไรกับพอร์ตดี ”

ประเด็นวิเคราะห์วันนี้

- เราคิดยังไง กับเรื่องที่ศาลรัฐธรรมนูญ นัดพิจารณาเรื่องนายกฯ วันที่ 10 ก.ค. นี้
- ตลาดต่างประเทศ เค้าวทำอะไรกันช่วงนี้
- “Digital Wallet” และ LTF จะจบแบบไหน
- โรงไฟฟ้า ลงไม่หยุด มีอะไรมาจุดไว้หรือ ?

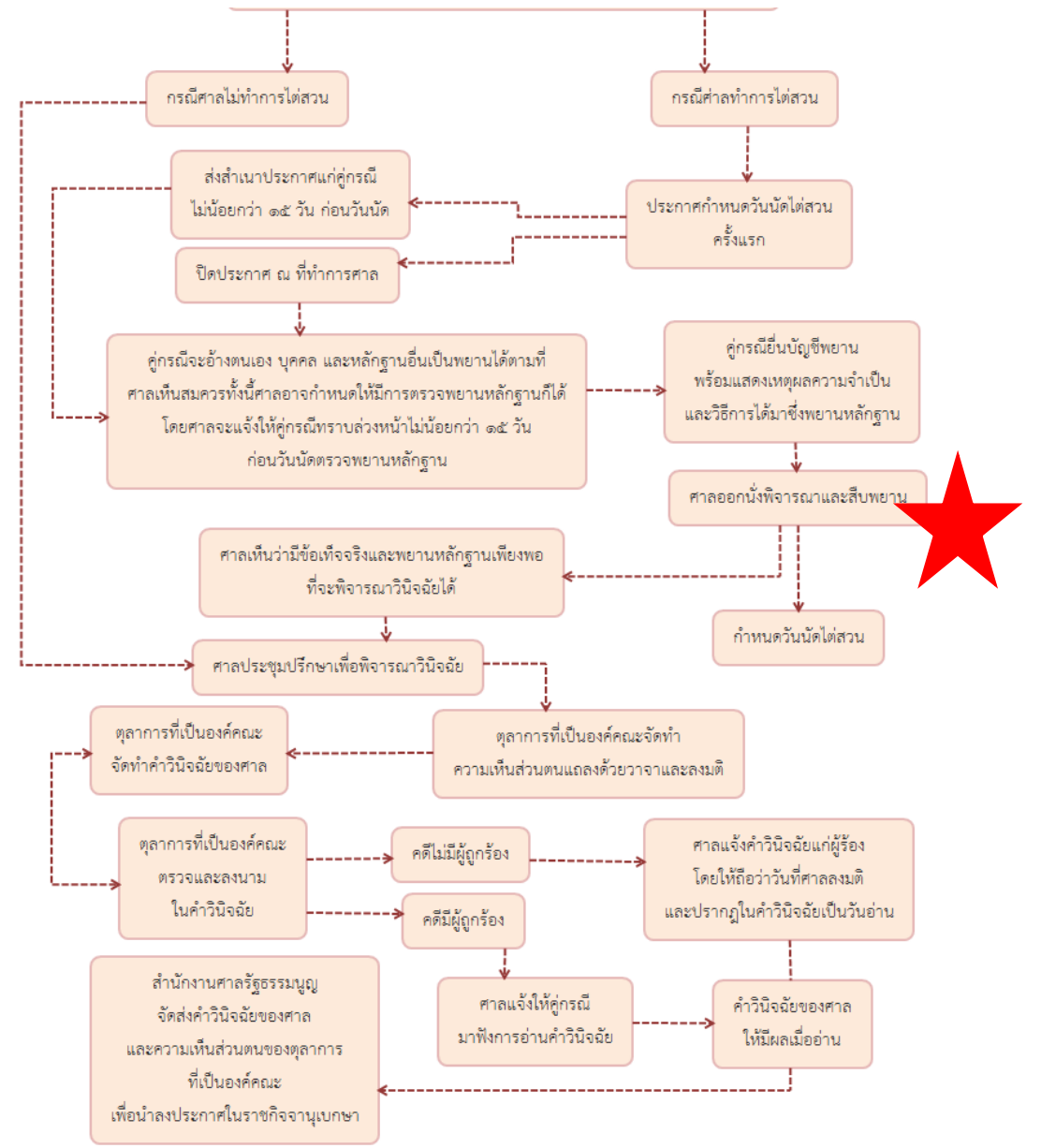
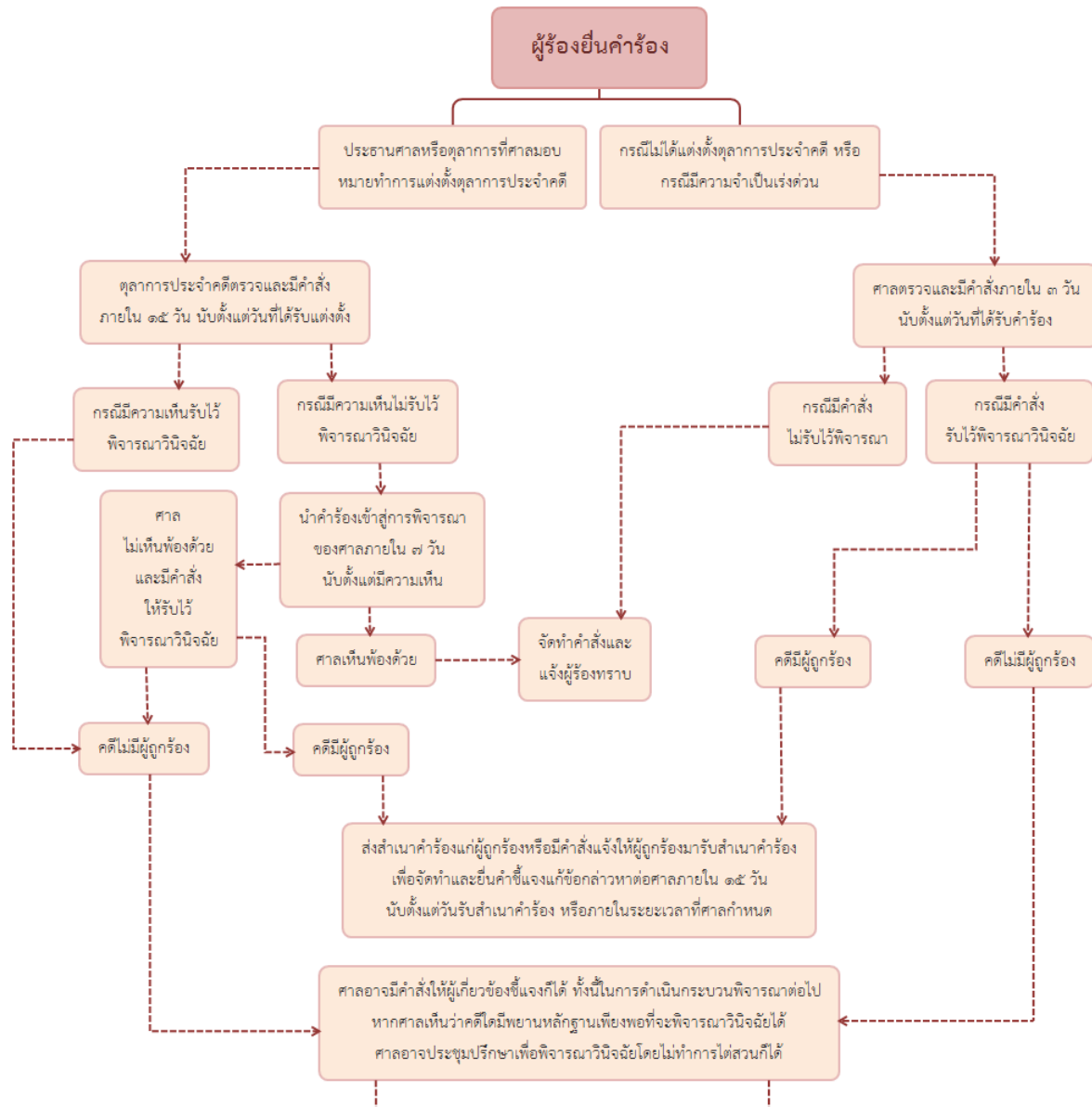

1



คดีคุณสมบัตินายกฯ

ศาลรธน. ยังไม่วินิจฉัยให้หน่วยงานและบุคคลที่เกี่ยวข้องจัดทำความเห็นและสำเนาหลักฐานยื่นต่อศาลรธน. ภายใน 14 วัน

นัดครั้งถัดไป
10 ก.ค. 67

2



คดียุบพรรคก้าวไกล

ศาลรธน. ยังไม่วินิจฉัยเพื่อประโยชน์แห่งการพิจารณา กำหนดให้เสนอบันทึกรื้อเท็จจริงต่อศาลรธน. ใน 7 วัน

นัดครั้งถัดไป
3 ก.ค. 67

3



คดีม.112 ทักษิณ ชินวัตร

ศาลอาญาประทับฟ้องและอนุมัติให้ปล่อยตัวชั่วคราว ยื่นหลักประกัน 5 แสนบาทพร้อมวางหนังสือเดินทางห้ามจำเลยออกนอกประเทศ

นัดครั้งถัดไป
19 ส.ค. 67

4



การเลือกตั้งสว.

ศาลรธน. มีมติเอกฉันท์ให้กฎหมายเลือกตั้งสว. ทั้ง 4 มาตรา ไม่ขัดต่อกฎหมายรัฐธรรมนูญ



3 คดีใหญ่ทางการเมือง : Scenario Analysis

คดียุบพรรคก้าวไกล

อัยการสูงสุดมีคำสั่งฟ้อง ทักษิณ ผิด มาตรา 112 -พ.ร.บ.คอมพ์

40 สว.ยื่นศาลรัฐธรรมนูญถอด นายกเศรษฐา

1. ยุบพรรค นายกฯรอด ทักษิณรอด
- การบริหารต่อเนื่อง
 - ภาพรวมตลาดจะชัดเจนขึ้น
 - เสี่ยงของรัฐบาลจะแข็งแกร่งกว่าเดิม

3. ยุบพรรค นายกฯรอด ทักษิณไม่รอด
- บริหารต่อเนื่อง
 - ความรุนแรงทางการเมืองลดลง หรืออาจไม่มีความรุนแรง

6. ไม่ยุบพรรค นายกฯไม่รอด ทักษิณไม่รอด
- ไม่ติดต่อ SET เนื่องจากนโยบายก้าวไกลลดความเหลื่อมล้ำ
 - อาจมีการเปลี่ยนรัฐบาล

2. ยุบพรรค นายกฯไม่รอด ทักษิณไม่รอด
- เกิดสุญญากาศ จะต้องรอดูว่ารัฐบาลจะไปต่อได้หรือไม่
 - อาจมีนายกใหม่จากพรรคอื่น(?) หรือ รัฐบาลรักษาการ
 - ไม่สามารถออกมาตรการใหม่ๆได้
 - ลบต่อตลาด

4. ยุบพรรค นายกฯไม่รอด ทักษิณรอด
- ความเสี่ยงในดานการบริหาร
 - อาจมีการประท้วงเรื่องการหานายกคนใหม่

7. ไม่ยุบพรรค นายกฯรอด ทักษิณไม่รอด
- รัฐบาลไม่เปลี่ยนแปลง การยื้อยุจะน้อยลง
 - รัฐบาลบริหารง่ายขึ้น นายกสามารถแสดงศักยภาพได้เต็มที่

5. ไม่ยุบพรรค นายกฯรอด ทักษิณไม่รอด
- ไม่เปลี่ยนแปลง
 - ความเสถียรภาพของรัฐบาลจะน้อยกว่า case 1

8. ไม่ยุบพรรค นายกฯไม่รอด ทักษิณรอด
- ลบต่อตลาดหุ้น
 - ต้องมีนายกคนใหม่
 - มีความเป็นไปได้ว่าก้าวไกลจะกลับมาเป็นรัฐบาล

SET Impact Gain	Impact	Trade	Change	%Chg	Volume	Value
PTT	+1.1650	32.00↑	+0.50	1.59	382351	1223010
DELTA	+1.0200	80.00	+1.00	1.27	88764	708443
PTTEP	+0.6400	150.50	+2.00	1.35	53437	805150
CPF	+0.5520	22.20↓	+0.80	3.74	350493	778740
AOT	+0.2900	60.75↓	+0.25	0.41	206874	1265518
BCP	+0.1650	37.00	+1.50	4.23	118028	436844
TRUE	+0.1405	8.50↑	+0.05	0.59	641955	546973
RCL	+0.1400	27.25	+2.00	7.92	121380	322288
SCB	+0.1350	106.00↑	+0.50	0.47	49776	527472
BA	+0.1190	21.40↑	+0.70	3.38	64244	135741
AWC	+0.1044	3.48↓	+0.04	1.16	544700	190598
CCET	+0.1020	3.94	+0.12	3.14	641200	250575
BANPU	+0.0984	4.88↓	+0.12	2.52	2299570	1147875
CKP	+0.0924	3.72	+0.14	3.91	74223	27372
STGT	+0.0920	10.80	+0.40	3.85	75921	81050
TOP	+0.0900	52.00↑	+0.50	0.97	165739	867012
MTC	+0.0850	43.50	+0.50	1.16	60413	264681
GLOBAL	+0.0840	15.20	+0.20	1.33	64386	98286
COCOCO	+0.0840	12.90	+0.70	5.74	164676	209280
ITC	+0.0720	23.30	+0.30	1.30	109535	258580
HANA	+0.0700	46.25↑	+1.00	2.21	120790	556097
ICHI	+0.0660	16.80↑	+0.60	3.70	89481	149253
SISB	+0.0600	37.00↑	+0.75	2.07	10461	38797
BAY	+0.0600	24.70↑	+0.10	0.41	1428	3519
M	+0.0600	31.00	+0.75	2.48	20193	63178
BYD	+0.0574	1.79↑	+0.14	8.48	697792	124979
LPF	+0.0570	11.90↓	+0.30	2.59	6515	7672
TISCO	+0.0525	96.50	+0.75	0.78	21482	207014
KTC	+0.0525	43.00	+0.25	0.58	18191	78386
PSL	+0.0520	9.60↓	+0.40	4.35	88492	84307

mai Impact Gain	Impact	Trade	Change	%Chg	Volume	Value
NEWS	+1.0354	0.02	+0.01	100.00	566546	612
MGI	+0.3360	20.50↑	+1.60	8.47	48043	95460
MAGURO	+0.0840	17.50	+0.70	4.17	21668	37548
MASTER	+0.0750	59.00↓	+0.25	0.43	15956	94874
KLINIQ	+0.0550	41.75↓	+0.25	0.60	9483	39636
TRT	+0.0480	4.46↓	+0.16	3.72	23964	10612
SFT	+0.0430	3.68↑	+0.10	2.79	143	51
NETBAY	+0.0400	17.40↑	+0.20	1.16	1877	3267
DVB	+0.0387	0.41	+0.03	7.89	48	2
CIG	+0.0354	0.06	+0.01	20.00	4055	24
PSTC	+0.0340	0.50↑	+0.01	2.04	20973	1031
AF	+0.0314	0.58	+0.02	3.57	6	0
WARRIX	+0.0295	5.25	+0.05	0.96	3777	1999
MITSIB	+0.0270	0.80	+0.02	2.56	982	78
LEO	+0.0248	3.92↓	+0.08	2.08	3876	1517
CPANEL	+0.0240	5.05↑	+0.15	3.06	320	159
SRS	+0.0240	5.65	+0.15	2.73	72	41
DIMET	+0.0239	0.23↑	+0.01	4.55	9842	212
PDG	+0.0232	2.64	+0.08	3.13	195	52
ETE	+0.0220	1.04	+0.04	4.00	4917	501
K	+0.0216	0.99↑	+0.04	4.21	1422	139
TMW	+0.0200	62.75↓	+0.50	0.80	43	270
SR	+0.0198	0.51	+0.03	6.25	446	21
JPARK	+0.0195	6.95	+0.05	0.72	85391	59942
PROUD	+0.0190	1.76↑	+0.02	1.15	2761	485
PLT	+0.0188	0.74↑	+0.02	2.78	4874	357
CHOW	+0.0156	2.58↑	+0.02	0.78	534	137
TNP	+0.0156	3.50	+0.02	0.57	2306	810
TITLE	+0.0154	4.02↓	+0.02	0.50	496	200
SALEE	+0.0149	0.63	+0.01	1.61	494	31

SET Impact Loss	Impact	Trade	Change	%Chg	Volume	Value
GULF	-0.9600	38.00	-1.00	-2.56	222998	851842
BDMS	-0.6450	26.50↑	-0.50	-1.85	395901	1051559
ADVANC	-0.4800	207.00↓	-2.00	-0.96	31003	644020
CPALL	-0.3650	55.25	-0.50	-0.90	197296	1098453
BH	-0.3000	237.00	-5.00	-2.07	18356	437796
PTTGC	-0.2775	29.75↓	-0.75	-2.46	326568	976615
CRC	-0.2450	30.00↓	-0.50	-1.64	61632	187223
EA	-0.2400	19.00	-0.80	-4.04	460194	898977
GPSC	-0.2300	38.75	-1.00	-2.52	118379	464297
KTB	-0.2280	17.30↓	-0.20	-1.14	343286	596196
CPAXT	-0.2150	26.75↑	-0.25	-0.93	55875	150622
NRF	-0.1560	3.00↓	-1.30	-30.23	458962	150156
CENTEL	-0.1375	37.75↓	-1.25	-3.21	43351	165655
JTS	-0.1350	55.50	-2.25	-3.90	8914	50645
BCH	-0.1200	18.00	-0.60	-3.23	94366	172026
KBANK	-0.0950	126.00	-0.50	-0.40	190494	2398318
TLI	-0.0930	7.45↓	-0.10	-1.32	131079	98732
DIF	-0.0870	7.65↓	-0.10	-1.29	108083	83217
BTS	-0.0856	4.50↓	-0.08	-1.75	1222793	561494
BGRIM	-0.0840	20.10↓	-0.40	-1.95	221930	450683
BEM	-0.0620	7.95↑	-0.05	-0.62	409840	326121
BKIH	-0.0600	280.00↑	-6.00	-2.10	1134	32315
CBG	-0.0600	65.75↓	-0.75	-1.13	25628	171028
THG	-0.0525	36.75	-0.75	-2.00	657	2431
TOA	-0.0510	20.10	-0.30	-1.47	4128	8375
RAM	-0.0500	30.00↑	-0.50	-1.64	389	1169
LH	-0.0485	6.00↓	-0.05	-0.83	489296	296816
IVL	-0.0460	19.70	-0.10	-0.51	139918	278122
TCAP	-0.0450	46.50	-0.50	-1.06	13041	61075
SNNP	-0.0400	14.60	-0.50	-3.31	24632	36361

mai Impact Loss	Impact	Trade	Change	%Chg	Volume	Value
YGG	-0.3835	5.85	-0.65	-10.00	46152	28157
BTC	-0.1826	0.51↓	-0.02	-3.77	106994	5526
MUD	-0.1648	1.30↓	-0.16	-10.96	129	16
AU	-0.1600	7.40↓	-0.20	-2.63	8109	6098
GTV	-0.1287	0.12↓	-0.01	-7.69	24671	317
TRP	-0.1020	11.20	-0.30	-2.61	11797	13449
BBIK	-0.1000	28.75↓	-0.50	-1.71	4578	13526
SENX	-0.0824	0.45↓	-0.02	-4.26	18529	844
BOL	-0.0800	6.70↓	-0.10	-1.47	1399	951
FSMART	-0.0740	5.45↓	-0.10	-1.80	7263	4005
SPA	-0.0630	6.90	-0.05	-0.72	4254	2948
TRV	-0.0576	2.32	-0.24	-9.37	210	49
BVG	-0.0528	2.82	-0.12	-4.08	5993	1706
PRI	-0.0465	9.75↓	-0.15	-1.52	5601	5510
LTS	-0.0400	7.90↓	-0.20	-2.47	19244	15554
WICE	+0.0075	5.85↑	+0.15	2.63	11521	6778
LEO	+0.0248	3.92↓	+0.08	2.08	3876	1517



SET	1297.41	+0.82	+0.06%	Vol	35	Proj.	1297.39	0.80	0.06%	16:38		
GAP:	-	SET	Index	Ask								
B.Vol		Bid		O.Vol		%Buy	51.51	%Sell	48.49			
				Avg.	37.33	Volume	10175529D	%B-S	3.02			
				Open	1300.21	Vol5D	11814903	Value	37989940			
				High	1310.76	Mktcap	16041628	%Mcap	100.00			
				Low	1296.18	Prev	1296.59	BVPS	N/A	P/BV		
						%Swing	1.12	EPS	N/A	P/E		
%B_Vol	%	%	%O_Vol	Impact	+0.820	DPS	N/A	Yield(%)	3.55			
SET	1297.41	+0.82	+0.06%	37989.94 MB	Gain	254	Lose	226	Unch	175	P/E	16.93



Date	Country	Event	Period	Surv(M)	Prior
17-Jun	CH	1-Yr Medium-Term Lending Facility Rate	Jun-17	2.5%	2.5%
	CH	New Home Prices MoM	May	--	-0.6%
	CH	Industrial Production YoY	May	6.1%	6.7%
	CH	Retail Sales YoY	May	3.2%	2.3%
	US	Empire Manufacturing	Jun	- 13.4	- 15.6
18-Jun	EC	CPI YoY	May F	--	--
	US	Retail Sales Advance MoM	May	0.25%	0.00%
	US	Manufacturing (SIC) Production	May	--	-0.3%
	TH	Car Sales	May	--	46,738
19-Jun	JN	Exports YoY	May	13.1%	8.3%
20-Jun	CH	1-Year Loan Prime Rate	Jun-20	3.4%	3.5%
	US	Initial Jobless Claims	Jun-15	--	242k
	US	Housing Starts MoM	May	0.6%	5.7%
	US	Building Permits MoM	May	1.2%	-3.0%
21-Jun	US	Existing Home Sales MoM	May	-1.5%	-1.9%
24-Jun	TH	Customs Exports YoY	May	--	6.8%
26-Jun	US	New Home Sales MoM	May	--	-4.7%
	TH	Mfg Production Index ISIC NSA YoY	May	--	3.43%
27-Jun	CH	Industrial Profits YoY	May	--	4.00%
	EC	Consumer Confidence	Jun F	--	--
	US	GDP Annualized QoQ	1Q T	--	1.3%
	US	Initial Jobless Claims	Jun-22	--	--
	US	Advance Goods Trade Balance	May	--	-\$99.4b
	US	Pending Home Sales MoM	May	--	0.1
28-Jun	TH	BoT : Thai's Economic Monthly Report			
	US	PCE Deflator MoM	May	0.0%	0.3%
	US	PCE Deflator YoY	May	--	2.7%
	US	PCE Core Deflator MoM	May	0.2%	0.20%
	US	PCE Core Deflator YoY	May	2.6%	2.8%
	US	U. of Mich. Sentiment	Jun F	--	--

19 Jun 24

คาดดัชนีฯ ถูกกดดันต่อ จากการรอมผลการวิจัยของศาลฯ เรื่องการเมือง ขณะที่ตลาดต่างประเทศ ยังรอคอยการลดดอกเบี้ยของ Fed อยู่

- ศาลรธน. ยังไม่มีคำวินิจฉัยคดีคุณสมบัตินายกฯ-ยุบพรรคก้าวไกลในการพิจารณาวานนี้ 18 มิ.ย. 67 โดยกำหนดนัดพิจารณาคดีคุณสมบัตินายกฯ ครั้งต่อไป 10 ก.ค. 67 และนัดพิจารณาคดียุบพรรคก้าวไกลอีกครั้ง 3 ก.ค. 67 นอกจากนี้ยังมีมติเอกฉันท์กฎหมายเลือกตั้งสว. ไม่ขัดต่อรธน. การเลือกระดับจังหวัด 26 มิ.ย. ยังเป็นไปตามเดิม.....น้ำหนักที่มีผลกับตลาดมากที่สุดยังเป็นเรื่องของคดีนายกฯ จะอยู่หรือไป **ดัชนีฯ** ยังคงไม่ไปไหนจนกว่าคดีจะคลี่คลาย
- ผู้ว่าฯ BOJ ส่งสัญญาณอาจขึ้นดอกเบี้ยในเดือนก.ค. ขึ้นอยู่กับข้อมูลเศรษฐกิจ ณ ขณะนั้น ซึ่งนักเศรษฐศาสตร์หลายคนคาดว่า BOJ จะปรับขึ้นอัตราดอกเบี้ยเป็น 0.25% ในปีนี้ การประชุมครั้งถัดไปจะมีขึ้นในวันที่ 30-31 ก.ค. นี้
- ราคาน้ำมันดิบ Brent ขึ้นแตะ \$85 เหรียญ บ่งชี้ความกังวลต่อ supply อันเกิดจากสงคราม (อิสราเอล และรัสเซีย) จะเป็นบวกต่อ **PTTEP** แต่จะเป็นลบต่อหุ้นปิโตรเคมี สายการบิน หรือธุรกิจที่มีต้นทุนอิงราคาน้ำมัน รวมไปถึง ทำให้ความกังวลเรื่องเงินเฟ้อ กลับมาอีกครั้ง

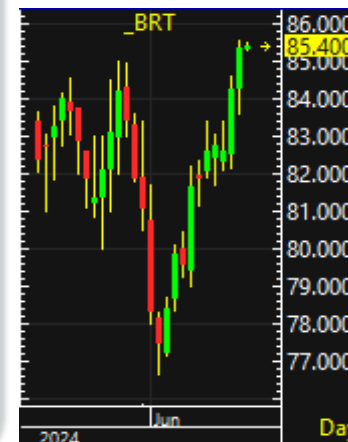

คาดดัชนีฯ ถูกกดดันต่อ จากการรวมผลการวิจัยของศาลฯ เรื่องการเมือง ขณะที่ตลาดต่างประเทศ ยังรอคอยการลดดอกเบี้ยของ Fed อยู่

- ตลท. ประกาศใช้เกณฑ์ Uptick Rule 1 ก.ค. 67 และเลื่อนใช้ Circuit Breaker หรือ Dynamic Price Band รายหุ้นไป Q3/67 - Auto Halt รายหุ้น เลื่อนไป Q1/68 นอกจากนี้ยังเร่งใช้กำหนดเวลาขั้นต่ำของคำสั่งเทรดที่แก้ไข-ยกเลิกได้ 250 มิลลิวินาที เร็วขึ้นเป็น Q3/67.....มาตรการวางชอร์ตคงช่วยลดแรงขายหุ้นจาก Short-selling ได้บ้าง แต่คงไม่ได้มาก
- “Digital Wallet” นายกฯ ห่วงการใช้เงินดิจิทัลซื้อเครื่องใช้ไฟฟ้า-โทรศัพท์ ชี้ ต้องการให้เป็นสินค้าที่ผลิตในประเทศ คาดอีก 1-2 สัปดาห์ ได้ข้อสรุป นัดประชุมถัดไปปลายสัปดาห์หน้า พร้อมระบุแหล่งเงินรทส. ทันแน่นอน ช่วงนี้ จะดีต่อสินค้าที่ขายในประเทศ
- ก.คลัง เผยเล็งปรับเงื่อนไขจาก LTF และ Thai ESG ขยายลิสต์หุ้น วงกรอบเวลาให้เหมาะสม คาดระยะเวลาสั้นกว่า 10 ปีแต่ยังไม่ได้ข้อสรุปต้องถือครองอายุที่ปี อยู่ในขั้นศึกษารายละเอียด และจะดำเนินการให้เร็วที่สุด
- Event สำคัญๆ วันนี้ : ตัวเลขส่งออกของญี่ปุ่น



As of 19-Jun-24

CME FEDWATCH TOOL - CONDITIONAL MEETING PROBABILITIES

MEETING DATE	325-350	350-375	375-400	400-425	425-450	450-475	475-500	500-525	525-550
7/31/2024				0.0%	0.0%	0.0%	0.0%	7.2%	92.8%
9/18/2024	0.0%	0.0%	0.0%	0.0%	0.0%	0.0%	4.6%	62.0%	33.4%
11/7/2024	0.0%	0.0%	0.0%	0.0%	0.0%	1.8%	27.4%	50.6%	20.1%
12/18/2024	0.0%	0.0%	0.0%	0.0%	1.4%	21.2%	45.0%	27.5%	4.9%
1/29/2025	0.0%	0.0%	0.0%	0.9%	14.6%	37.0%	33.4%	12.5%	1.6%
3/19/2025	0.0%	0.0%	0.6%	10.0%	29.5%	34.6%	19.5%	5.3%	0.5%
4/30/2025	0.0%	0.3%	5.3%	19.7%	32.0%	27.1%	12.4%	2.9%	0.3%
6/18/2025	0.3%	4.9%	18.7%	31.2%	27.4%	13.4%	3.6%	0.5%	0.0%
7/30/2025	0.8%	6.4%	20.0%	30.8%	25.9%	12.4%	3.2%	0.4%	0.0%

โอกาสที่ Fed
จะลดดอกเบี้ย

ภ.ย. 67%

พ.ย. 80%

20 อันดับหลักทรัพย์ถูก Short-Sell



As of 19-06-2024

ข้อมูลการขายชอร์ตที่ยังไม่ได้ซื้อคืน

ข้อมูลการขายชอร์ตที่ยังไม่ได้ซื้อคืน (Outstanding Short Positions) เป็นข้อมูลรายวันที่ตลาดหลักทรัพย์ฯ ได้รับรายงานจากสมาชิก

ซึ่งสมาชิกจะปรับปรุงรายการเมื่อได้รับแจ้งข้อมูลการซื้อคืนหลักทรัพย์จากลูกค้าหรือเมื่อเกิน 60 วันนับจากวันที่ลูกค้าขายชอร์ต

หลักทรัพย์	6 Jun 24	7 Jun 24	10 Jun 24	11 Jun 24	12 Jun 24	13 Jun 24	14 Jun 24	17 Jun 24	18 Jun 24	แนวโน้ม
AOT-R	126,054,900	127,991,700	127,502,500	127,631,000	130,484,800	130,909,500	132,593,000	133,099,100	132,072,600	
DELTA-R	92,483,507	92,799,807	94,784,807	95,357,007	96,471,507	91,443,107	97,251,107	93,959,907	93,887,707	
PTTEP-R	32,754,700	33,199,200	34,129,400	36,658,700	37,105,200	31,338,200	37,362,800	38,406,800	38,259,200	
KBANK-R	16,216,100	16,364,100	16,319,400	17,228,400	17,586,100	16,903,200	18,002,600	19,855,000	19,660,500	
BTS-R	175,059,297	178,855,997	180,435,497	166,083,297	162,366,997	153,759,797	160,982,597	156,223,497	166,316,097	
SCC-R	10,494,250	10,557,150	10,552,850	10,562,150	10,573,750	9,769,750	10,281,450	10,131,750	10,151,950	
ADVANC-R	5,734,100	5,631,800	5,622,200	5,797,300	5,592,500	5,441,400	5,293,300	5,112,400	5,088,400	
LH-R	117,731,532	118,186,232	128,724,432	129,174,232	128,028,632	94,140,632	125,201,732	123,063,232	120,604,132	
PTT-R	88,276,200	90,243,600	89,808,800	91,195,600	92,405,200	89,749,000	95,277,800	104,444,600	104,395,600	
AWC-R	470,769,693	494,726,293	488,834,893	501,380,093	512,257,393	485,843,793	518,981,193	515,995,620	519,467,820	
AOT	12,262,600	10,517,900	9,961,300	9,834,900	9,754,400	8,652,600	9,205,100	8,230,300	8,123,000	
CPALL-R	62,477,453	64,172,453	64,675,253	66,511,853	70,317,053	60,758,153	72,721,753	64,311,453	65,550,253	
CRC-R	50,257,726	50,214,426	50,766,126	51,867,726	52,277,926	44,414,626	53,200,026	54,333,326	53,634,926	
EA-R	86,062,600	88,579,100	91,551,700	94,553,600	96,022,500	97,087,800	97,760,700	81,846,200	86,308,500	
GULF-R	43,503,600	43,447,200	46,014,600	47,014,300	47,152,200	45,280,600	48,556,200	49,559,210	46,821,810	
MINT-R	65,394,632	64,076,232	64,539,932	65,065,232	64,306,932	63,415,732	66,842,832	67,968,432	68,447,832	
PTTGC-R	42,124,700	43,920,500	43,607,100	44,198,100	45,283,300	41,123,700	44,227,000	43,983,200	46,422,900	
MTC-R	23,845,323	23,739,123	23,545,423	23,717,923	24,048,723	21,603,623	23,581,023	23,208,723	23,205,423	
BH-R	3,535,300	3,591,600	3,589,500	3,653,500	3,653,700	3,425,600	3,601,500	3,496,200	3,644,000	
CPF-R	34,223,700	32,722,200	30,816,000	33,766,000	34,482,100	27,798,100	32,372,200	32,891,400	34,143,100	

Source: SET

หน่วย: หุ้น

กลยุทธ์ลงทุนโดย DAOL



DAOL Portfolio Accumulated Return

18-Jun-24

DAOL Portfolio Accumulated Return

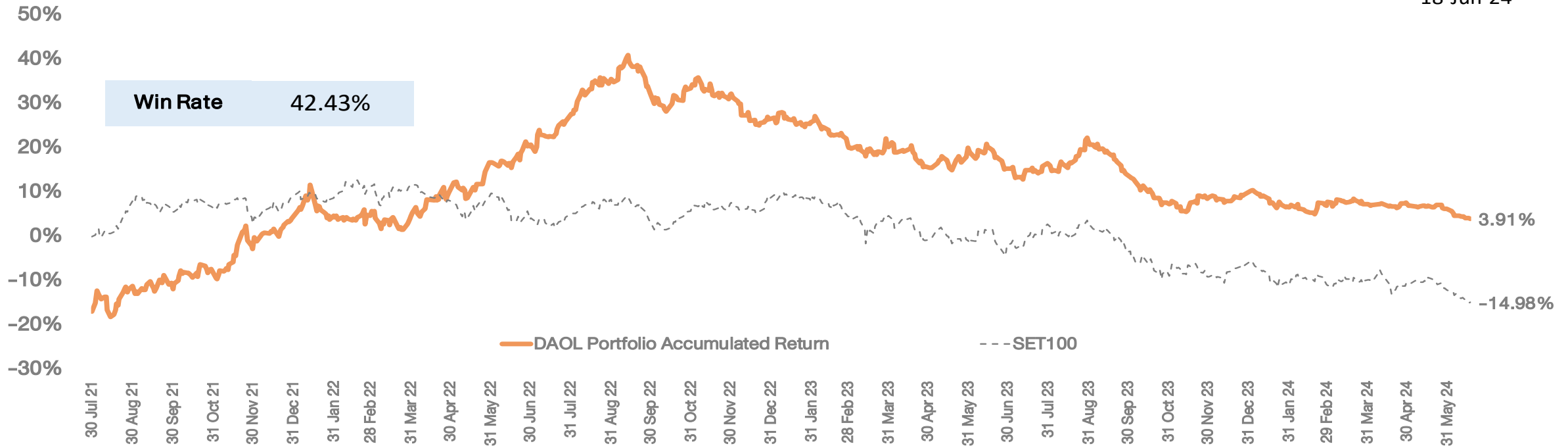

*หมายเหตุ: มูลค่าเริ่มต้นของพอร์ต ณ วันที่ 30 ก.ค. 64 อิงจากมูลค่าพอร์ต Skynet จากนั้นปรับวิธีการซื้อขายโดยใช้ราคาเปิด (ATO) ของทั้งการซื้อและขายเพื่อให้การ Action เป็นไปตามกลยุทธ์ที่วางไว้มากที่สุด

18/6/2024 0:00

Market Price

DAOL Portfolio	SECTOR	%Hold	Cost	Vol	Cost Value	CLOSE	Market Value	Gain/Loss	%Gain/Loss
GULF	ENERG	10%	40.00	2,600	104,000	38.00	98,800.00	(5,200.00)	-5.00%
SET						1297.41			
Total		10%			104,000		98,800	(5,200)	
CASH		90%					940,333		
Total Portfolio							1,039,133		3.91%



กลยุทธ์

- ตลาด ยังไม่สามารถไปไหนได้ (ทรงตัว ถึงลงต่อ) ทำให้เรายังแนะนำให้ถือเงินสดรอไว้ก่อน ยกเว้นหุ้นที่มี valuation ดีๆ



พอร์ตหุ้น DAOL

- หุ้นในพอร์ตวันนี้ เรานำ GULF ออก และนำ SAWAD เข้ามาในพอร์ต
- หุ้นในพอร์ตมี SAWAD (10%)



Theme ลงทุน

- เวลาี้ ยังคงเหมาะสำหรับ นักลงทุนที่จะสะสมหุ้นที่เป็น high dividend โดยเรามีหุ้นให้เลือก 2 ตัว คือ PTT (คาดจ่ายเงินปันผลปีนี้ @2.0 บาท ; Dividend Yield 6.2%) และหุ้น SCB (คาดจ่ายเงินปันผลปีนี้ @6-9 บาท ; Dividend Yield 6-8%)
- ←-----→
- 5 หุ้นที่เรา เล็งให้เข้าเก็บ ในช่วงที่ดัชนีฯ ใกล้จุดต่ำสุด ประกอบด้วย OSP, CPALL, HMPRO, SAWAD และ CPF
- จับกระแสตลาดต่างประเทศ เข้ามาถือกำไรหุ้น Tech ตามราคา NVIDIA ที่ปรับตัวขึ้นอย่างต่อเนื่อง โดยหุ้นไทย ที่น่าจะอยู่ในกระแสนี้ คือ DELTA*, HANA*, KCE*



SET : แนวโน้มตัวผันผวนทางลง หลังจากไม่สามารถยืน 1300

แนวรับ 1287-1292 จุด

แนวต้าน 1301-1307

SET50 Index Futures

S50M24

CCET

MGI

แนวโน้ม: แนวโน้มตัวผันผวน

กลยุทธ์

ไม่มีสถานะ: เปิด Short ช่วง

สถานะ Long : ปิด หากหลุด 797

สถานะ Short : ถือ หากหลุด 797

แนวรับ 3.84-3.90

แนวรับ 19.70-20.20

แนวต้าน 4.04-4.14

แนวต้าน 21.30-21.70

Cut Loss < 3.80

Cut Loss < 19.20

แนวรับ 797, 795, 790

แนวต้าน 804, 807, 810

Analyst: Phannapa Kemasurat (Reg. no. 060110)

Disclaimer: บทวิเคราะห์ฉบับนี้จัดทำขึ้นโดยบริษัทหลักทรัพย์ ดาโอ (ประเทศไทย) จำกัด (มหาชน) มีวัตถุประสงค์เพื่อนำเสนอและเผยแพร่บทวิเคราะห์ให้เป็นข้อมูลประกอบการตัดสินใจของนักลงทุนทั่วไป โดยจัดทำขึ้นบนพื้นฐานของข้อมูลที่ได้เปิดเผยต่อสาธารณชนอันเชื่อถือได้ และไม่มีจุดมุ่งหมายหรือชี้นำให้ซื้อหรือขายหลักทรัพย์แต่อย่างใด ดังนั้นบริษัทหลักทรัพย์ ดาโอ (ประเทศไทย) จำกัด (มหาชน) จะไม่รับผิดชอบต่อความเสียหายใดๆ ที่เกิดขึ้นจากการใช้บทวิเคราะห์ฉบับนี้ทั้งทางตรงและทางอ้อม และขอให้นักลงทุนใช้ดุลพินิจพิจารณาอย่างรอบคอบก่อนการตัดสินใจลงทุน



CASH BALANCE

DAOL SEC

19 มิถุนายน 2567

หลักทรัพย์ที่คาดว่าจะติด Cash Balance ตามเกณฑ์การ
คำนวณโดยใช้ข้อมูลวันที่ 14-18 มิ.ย. 67

No.	Stock	PE (เท่า)	มูลค่าการซื้อขาย (ลบ.)	1-Week Turnover (%)
SET :	-	-	-	-
MAI :	-	-	-	-

เกณฑ์การคำนวณ Cash Balance

1. P/E > 40 เท่า
2. ปริมาณการซื้อขาย SET > 500 ลบ./สัปดาห์ // MAI > 400 ลบ./สัปดาห์
3. 1 Week-Turnover > 40%

Disclaimer บริษัทฯ ห่วงบัญชีจัดทำขึ้นโดยบริษัทหลักทรัพย์ ดาโอ (ประเทศไทย) จำกัด (มหาชน) มีวัตถุประสงค์เพื่อนำเสนอและเผยแพร่บทวิเคราะห์ให้เป็นข้อมูลประกอบการตัดสินใจของนักลงทุนทั่วไป โดยจัดทำขึ้นบนพื้นฐานของข้อมูลที่ได้เปิดเผยต่อสาธารณชนอันเชื่อถือได้ และมีได้มีเจตนาเชิญชวนหรือชี้แนะให้ซื้อหรือขายหลักทรัพย์แต่อย่างใด ดังนั้น บริษัทหลักทรัพย์ เคทีบีเอสที จำกัด (มหาชน) จะไม่รับผิดชอบต่อความเสียหายใดๆ ที่เกิดขึ้นจากการใช้บทวิเคราะห์ของบัญชีทั้งทางตรงและทางอ้อม และขอให้นักลงทุนใช้ดุลพินิจพิจารณาอย่างรอบคอบก่อนการตัดสินใจลงทุน

หลักทรัพย์ที่ติด Cash Balance

หลักทรัพย์	เริ่มต้น – สิ้นสุด
-	-

หมายเหตุ

- * ระดับ 1 : ให้ซื้อด้วยการวางเงินสด 100% ก่อนซื้อ (บัญชี Cash Balance)
+ **ห้ามคำนวณวงเงินซื้อขาย**
- ** ระดับ 2 : ให้ซื้อด้วยการวางเงินสด 100% ก่อนซื้อ (บัญชี Cash Balance)
+ ห้ามคำนวณวงเงินซื้อขาย + **ห้าม Net Settlement**
- *** ระดับ 3 : ให้ซื้อด้วยการวางเงินสด 100% ก่อนซื้อ (บัญชี Cash Balance)
+ ห้ามคำนวณวงเงินซื้อขาย + ห้าม Net Settlement + **ห้ามซื้อขายชั่วคราว 1 วันทำการ**



“ 1,300 ยื่นขาสั้น รอผลตัดสินอีกนาน เราทำอะไรกับพอร์ตดี ”

ประเด็นวิเคราะห์วันนี้

- เราคิดยังไง กับเรื่องที่ศาลรัฐธรรมนูญ นัดพิจารณาเรื่องนายกฯ วันที่ 10 ก.ค. นี้
- ตลาดต่างประเทศ เค้าวทำอะไรกันช่วงนี้
- “Digital Wallet” และ LTF จะจบแบบไหน
- โรงไฟฟ้า ลงไม่หยุด มีอะไรมาจุดไว้หรือ ?

Gulf Energy Development PCL (GULF)



B.Grimm Power PCL (BGRIM)



Global Power Synergy PCL (GPSC)





PDP 2024

แผนพัฒนากำลังผลิตไฟฟ้าของประเทศไทย

- เพิ่มสัดส่วนพลังงานหมุนเวียนเป็น 51% จากแผนเดิม (PDP 2018) อยู่ที่ราวๆ 36% ของปริมาณการผลิตไฟฟ้าทั้งหมด และให้น้ำหนักพลังงานแสงอาทิตย์มากที่สุดถึง 30% ด้วยกำลังผลิต 20,000 เมกะวัตต์ นอกจากนี้ยังมีเป้าหมายการลดก๊าซเรือนกระจก 30-40% ในปี 2573 และตั้งเป้าหมายมุ่งสู่ความเป็นกลางทางคาร์บอนในปี 2593
- เพิ่มสัดส่วนโรงไฟฟ้านิวเคลียร์ขนาดเล็ก (SMR) 600 เมกะวัตต์ และไฮโดรเจน ส่วนการกำหนดสำรองไฟฟ้าของประเทศจะใช้เกณฑ์โอกาสการเกิดไฟฟ้าดับ (LOLE) ต้องไม่เกิน 0.7 วันต่อปี หรือ 17 ชั่วโมง จาก 8,760 ชั่วโมง มาแทนเกณฑ์กำลังการผลิตไฟฟ้าสำรอง (Reserve Margin) ที่สำคัญ จะรักษาระดับราคาค่าไฟฟ้าไม่ให้เกิน 4 บาทต่อหน่วย



Gas Plan 2024

แผนบริหารจัดการก๊าซธรรมชาติ

- เบื้องต้นคาดว่า ปริมาณการใช้ก๊าซธรรมชาติจะยังไม่เปลี่ยนแปลง เนื่องจากการใช้ก๊าซสำหรับผลิตไฟฟ้าเริ่มลดลง และหันไปใช้พลังงานทดแทนมากขึ้น อีกทั้งการใช้ก๊าซสำหรับยานยนต์ (NGV) ก็ลดลง ส่วนทางการก๊าซภาคอุตสาหกรรมเพิ่มมากขึ้น เนื่องจากก๊าซถือเป็นพลังงานสะอาดที่ผู้ผลิตประกอบการหันมาให้ความสำคัญ อนาคตคาดมีการนำเข้าก๊าซธรรมชาติเหลว (LNG) มากทดแทนมากขึ้น และขณะนี้ยังไม่มีการนำแผนการผลิตไฟฟ้าจากพื้นที่ทับซ้อนไทย-กัมพูชา (OCA) มาบรรจุในแผน PDP 2024 เนื่องจากต้องใช้เวลาพิจารณาระยะยาว

สนพ. เปิดรับฟังความคิดเห็น

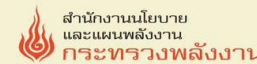

ร่างแผนพัฒนากำลังผลิตไฟฟ้าของประเทศไทย
พ.ศ. 2567-2580 (PDP 2024)
และร่างแผนบริหารจัดการก๊าซธรรมชาติ
พ.ศ. 2567-2580 (Gas Plan 2024)

ครอบคลุม 4 ภูมิภาคทั่วประเทศ ดังนี้

1 วันที่ 12 มิถุนายน 2567

กลุ่มภาคราชการ รัฐวิสาหกิจ
ในเขตพื้นที่กรุงเทพฯ และ
ปริมณฑล On-site

2 วันที่ 13 มิถุนายน 2567

กลุ่มภาคเอกชน ผู้ประกอบการ
ในเขตพื้นที่กรุงเทพฯ และ
ปริมณฑล On-site

3 วันที่ 17 มิถุนายน 2567

กลุ่มภาคกลาง
กลุ่มภาคตะวันออกเฉียงเหนือ
Online

4 วันที่ 19 มิถุนายน 2567

กลุ่มภาคใต้
กลุ่มภาคเหนือ
Online

และประชาชนทั่วไปสามารถร่วมแสดงความคิดเห็นเพิ่มเติมได้ทาง
ช่องทางออนไลน์ของสำนักงานนโยบายและแผนพลังงาน (สนพ.)
ตั้งแต่วันที่ 19 มิถุนายน 2567 เวลา 16.00น. ถึงวันที่ 23 มิถุนายน 2567 เวลา 22.00น.

www.eppo.go.th | EPPO Thailand

เปรียบเทียบสัดส่วนการผลิตพลังงานไฟฟ้า

แยกตามประเภทเชื้อเพลิง ณ ปี 2580

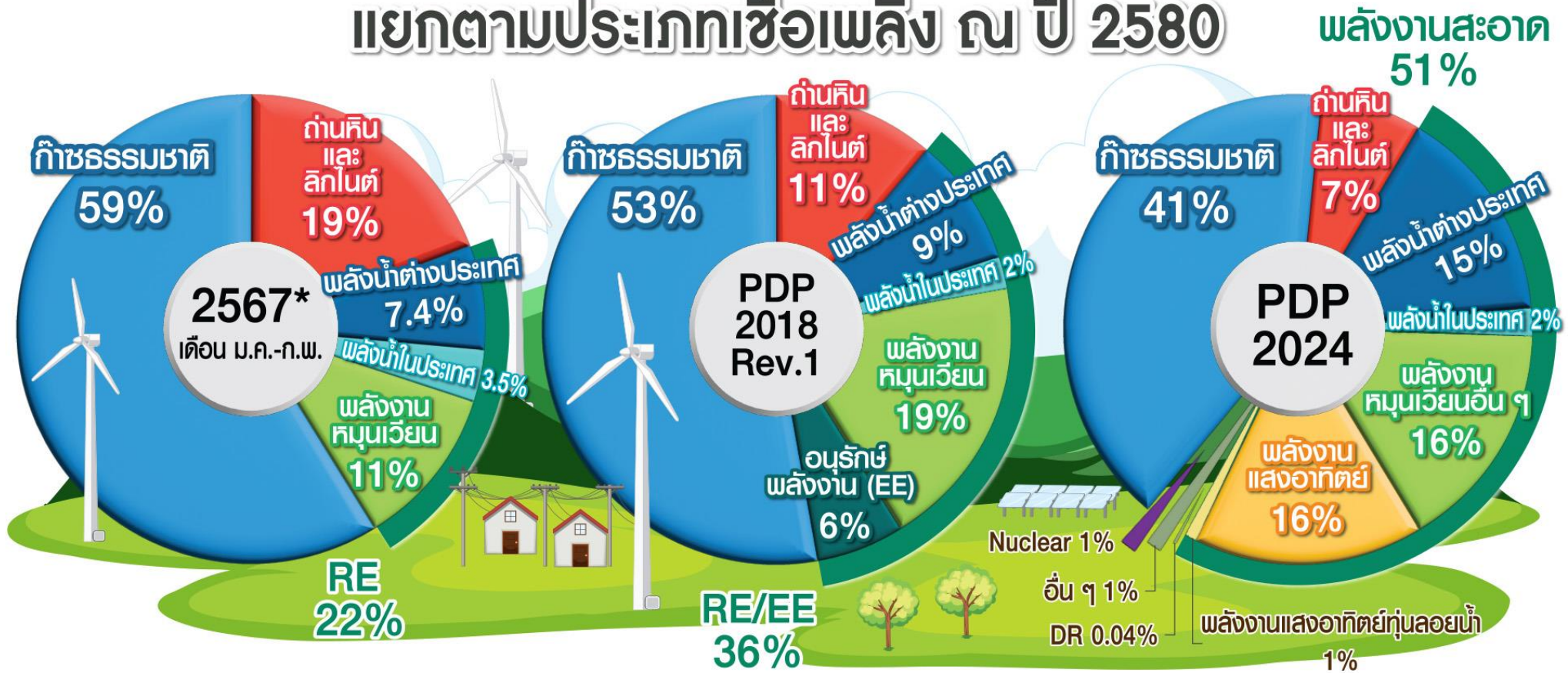

ที่มา : สำนักงานนโยบายและแผนพลังงาน

ประชาชนติกรภาพ

เกณฑ์ Uptick เริ่มใช้ 1 ก.ค. ตลท.ตั้งหน่วยงานพิเศษ วิเคราะห์งบ บจ. เตือนหุ้นอันตราย

Source - เว็บไซต์ประชาชาติธุรกิจ

Monday, June 17, 2024 at 18:05

ประธานบอร์ดตลาดหลักทรัพย์ เผยเตรียมบังคับใช้เกณฑ์ Uptick เริ่มตั้งแต่วันที่ 1 ก.ค. 67 ย้ำตลาดหลักทรัพย์เตรียมตั้งหน่วยงานพิเศษ วิเคราะห์งบการเงินบริษัทจดทะเบียนที่คาดว่าจะมีปัญหา เตือนผู้ลงทุนเป็นหุ้นอันตราย พร้อมใช้อีโตรตรวจสอบการซื้อขายหุ้นที่ผิดปกติ

วันที่ 17 มิถุนายน 2567 ศาสตราจารย์พิเศษ กิตติพงษ์ อรุณพัฒน์พงศ์ ประธานกรรมการ ตลาดหลักทรัพย์แห่งประเทศไทย (ตลท.) กล่าวว่า หน้าที่หลักของตลาดหลักทรัพย์ฯ ช่วงเวลานี้คือ การสร้างความเชื่อมั่นให้กับตลาดทุนไทย ซึ่งตลาดหลักทรัพย์ได้มีการยกระดับการกำกับดูแลตลาดหุ้นไปแล้วบางส่วน ตั้งแต่ในช่วงปี 2566 จนถึงไตรมาส 1/2567 ประกอบด้วย การเพิ่ม volume Alert ช่วง Auction

การปรับเกณฑ์การเข้าจดทะเบียน การขึ้นเครื่องหมาย C การเพิ่มการเตือนบริษัทที่มีปัญหาด้านการเงิน การเพิ่มเหตุพิทกก่อนบริษัทจดทะเบียน การเปิดเผยข้อมูลเกี่ยวกับการซื้อขายโดยใช้โปรแกรมเทรดดัง การเปิดเผยรายชื่อผู้ถือหุ้นตั้งแต่ 0.5% และการยกระดับการดำเนินการบริษัทที่มีสัดส่วนผู้ถือหุ้นรายย่อย (ฟรีโฟลต) ไม่ครบตามเกณฑ์

และยังมีอีกหลายมาตรการที่จะบังคับใช้ช่วงปลายไตรมาส 2/2567 ประกอบด้วย การเพิ่มให้ขายชอร์ตในทุกหลักทรัพย์ได้ที่ราคาที่สูงกว่าราคาซื้อขายครั้งสุดท้าย (Uptick) โดยคาดว่าจะประกาศใช้ตั้งแต่วันที่ 1 กรกฎาคม 2567 เป็นต้นไป การเพิ่ม Circuit Breaker รายหุ้นในกรณีขึ้นลงรุนแรง (Dynamic Price Band) ทั้งนี้เพื่อให้ตลาดหุ้นมีความเสถียรและมั่นคงขึ้น การเปิดเผยข้อมูลผู้ลงทุนที่ส่งคำสั่งไม่เหมาะสม

การกำหนดให้นักลงทุนประเภท High Frequency Trading (HFT) ต้องขึ้นทะเบียนเพื่อเปิดเผยตัวตน การเพิ่มกระแวงโทษสมาชิกบริษัทหลักทรัพย์ให้สูงขึ้น 3 เท่า การเปิดเผยข้อมูลผู้ลงทุน (ต่างชาติ) ตัวจริงที่ถือผ่าน NVDR และการเปิดเผยผลการขายชอร์ต (ที่ยังไม่ได้ซื้อคืน) ในแต่ละวัน

โดยในส่วนการบังคับใช้ช่วงไตรมาส 3/2567 จะเพิ่มมาตรการ Auction หุ้นที่อยู่ในมาตรการกำกับซื้อขาย และช่วงไตรมาส 4/2567 จะจัดทำแพลตฟอร์มข้อมูลกลาง (Central Platform) ในการเช็คหลักทรัพย์ก่อนขาย สำหรับบริษัทหลักทรัพย์สมาชิกใช้ตรวจสอบลูกค้ายกเว้นหุ้นที่โหนบ้าง เพื่อป้องกันการเกิดเหตุอย่างกรณี บมจ.มอร์ รีทีิร์น (MORE) และช่วงต้นปี 2568 จะมี Central Order Screening เพื่อเป็นระบบกลางในการคัดกรองคำสั่งซื้อขายที่ไม่เหมาะสม เพื่อริหารความเสี่ยงในการส่งคำสั่งซื้อขาย สำหรับการซื้อขายชอร์ตและการใช้โปรแกรมเทรดดัง

"สิ่งแรกที่ต้องดำเนินการคือฟื้นความเชื่อมั่น โดยล่าสุดได้หารือกับทาง ก.ล.ต. เรียบร้อยแล้ว ถึงกระบวนการการดำเนินคดีกับผู้กระทำผิดในตลาดหุ้น และบทลงโทษที่จะเข้มงวดขึ้น และจะบังคับใช้กฎหมายอย่างรวดเร็ว โดยมาจากความร่วมมือของทุกหน่วยงาน ไม่ว่าจะเป็น ก.ล.ต., ตลาดหลักทรัพย์ , ปปง. ตำรวจ, ดือเอสไอ, อัยการ และศาล ทั้งนี้อำนาจของเราแทบจะไม่มี โดยหน้าที่เราเหมือนเป็นแค่เรดาห์ดักจับรถขับเร็ว ที่ตรวจจับและส่งให้ ก.ล.ต.จัดการ ดังนั้นเราจะส่งข้อมูลเหล่านั้นให้ ก.ล.ต.อย่างรวดเร็ว เพื่อเอาผิดให้เร็ว"

และตลาดหลักทรัพย์จะใช้กระบวนการอีโหรือเทคโนโลยีในการตรวจสอบ วิเคราะห์ การซื้อขายหุ้นที่ผิดปกติ ซึ่งได้เห็นถึงการทดสอบแล้วค่อนข้างน่าสนใจมาก เพราะพบข้อมูลอย่างรวดเร็ว และตลาดหลักทรัพย์จะนำข้อมูลนี้แชร์ให้กับ ก.ล.ต.อย่างรวดเร็วเพื่อจัดการผู้กระทำผิด

นอกจากนี้ฝ่ายตรวจสอบตลาดหลักทรัพย์ จะตั้งหน่วยงานพิเศษมาดูแลหรือจะงบการเงินของบริษัทจดทะเบียนที่มีปัญหาหรือคาดว่าจะมีปัญหา เหมือน Special Trust Force โดยใช้ทั้งระบบ manual และ AI ในการมอนิเตอร์งบการเงิน เพื่อจะเตือนผู้ลงทุนให้เห็นถึงความเสี่ยงของหุ้นเหล่านั้น

รวมไปถึงตลาดหลักทรัพย์มีหน้าที่ต้องให้ความรู้เรื่องตลาดทุนเพื่อให้คนถูกหลอกด้วย เพื่อสร้างความเข้าใจเรื่องตลาดเงินและตลาดทุน รวมทั้งนักลงทุนสามารถวิเคราะห์และใช้ประโยชน์จากข้อมูลบริษัทจดทะเบียนไปใช้กับบริษัทนอกตลาดได้

มาตรการ	กำหนดบังคับใช้
<p>ก.ล.ต.ประกาศปรับปรุงเกณฑ์การซื้อขาย NVDR</p> <ul style="list-style-type: none"> ห้ามบริษัทหลักทรัพย์ รับคำสั่งซื้อ รับโอน หรือแลกเปลี่ยนหลักทรัพย์ ที่มีผลทำให้ผู้ลงทุนไทยมีหลักทรัพย์ NVDR เพิ่มขึ้น กรณีที่ถูกค่าเป็นบริษัทหลักทรัพย์ต่างประเทศ ผู้ดูแลและเก็บรักษาหลักทรัพย์ (custodian) ในต่างประเทศ หรือผู้ดำเนินการเพื่อบุคคลอื่น ให้บริษัทหลักทรัพย์แจ้งลูกค้าถึงข้อจำกัด และให้ลูกค้าเปิดเผยข้อมูลที่สามารถระบุตัวตนที่แท้จริงของผู้รับประโยชน์ทุกรายทุกทอดที่ทำธุรกรรมที่มีสัญชาติไทย โดยให้บริษัทหลักทรัพย์รายงานต่อ ก.ล.ต. ทุกสิ้นเดือนและเมื่อมีการปิดสมุดทะเบียนผู้ถือหุ้น 	1 เม.ย. 67
<p>ตลท. เปิดเผยแพร่ข้อมูลการขายชอร์ตที่ยังไม่ได้ซื้อคืนรายหลักทรัพย์</p>	9 เม.ย. 67
<p>ตลท.ประกาศปรับปรุงเกณฑ์การซื้อขาย NVDR (เพิ่มเติม)</p> <ul style="list-style-type: none"> ห้ามบริษัทหลักทรัพย์ส่งคำสั่งซื้อ NVDR ให้ลูกค้าที่เป็นผู้ลงทุนไทย บริษัทหลักทรัพย์ต้องจัดให้มีมาตรการตรวจสอบคำสั่งซื้อของลูกค้าก่อนส่งคำสั่งทุกครั้ง โดยให้เฉพาะผู้ลงทุนต่างชาติเท่านั้นที่สามารถซื้อ NVDR ได้ 	4 มิ.ย. 67
<p>ตลท.ปรับเกณฑ์รับหุ้น อนุสรกิจใช้เทคโนโลยี BCG Model</p>	6 มิ.ย. 2567
<p>ตลท.ออกมาตรการ Dynamic Price Band (Circuit Breaker)</p> <ul style="list-style-type: none"> กำหนด Dynamic Price Band ที่บวก-ลบ 10% จากราคาซื้อขายล่าสุด 	ไตรมาสที่ 3/67
<p>ตลท.ออกมาตรการ Auto Halt</p> <ul style="list-style-type: none"> หยุดคำสั่งที่มีจำนวนหุ้นของคำสั่งฝั่งซื้อหรือฝั่งขาย > 15% ของจำนวนหุ้นจดทะเบียน เป็นเวลา 60 นาที 	ไตรมาสที่ 1/68
<p>เกณฑ์ Uptick Rule (ธุรกรรมขายชอร์ตต้องทำที่ระดับราคาสูงกว่าราคาตลาดครั้งสุดท้ายเท่านั้น)</p>	1 ก.ค. 67
<p>เกณฑ์การควบคุมโปรแกรมเทรดดิ้ง HFT</p>	ไตรมาสที่ 4/67
<p>กำหนดเวลาขั้นต่ำของคำสั่งเทรดที่แก๊ว-ยกเลิกได้ 250 มิลิวินาที</p>	ไตรมาสที่ 3/67

สรุป! มาตรการคุม “ชอร์ตเซล”

Share
2Trade

งดกฎ Uptick rule ดึงความเชื่อมั่น

Short Sell : เริ่มใช้ปลายไตรมาส 2/67

- Market Cap > 7.5 พันล้านบาท สภาพคล่อง >2% ต่อเดือน จึง Short ได้
- Uptick Rule ใช้กับหุ้นทุกตัว
- Circuit Breaker ย่อย

Cash Balance : เริ่มใช้ไตรมาส 3/67

- เพิ่มข้อจำกัด Cash Balance Level 2

ป้องกัน HFT และ Naked Short : เริ่มใช้ไตรมาส 4

- Central Platform ตรวจสอบป้องกัน Naked Short
- Auto Halt หยุดเทรดชั่วคราวหากมี Order แปลก
- Minimum Resting Time 0.25 วินาที กัน Bid Offer แปลก จาก HFT

มุมมองนักวิเคราะห์

บล.เอเชีย พลัส

- ช่วยจำกัดหุ้นที่ถูก Short sell ให้ลดลง
- ทำ Short sell ได้ยากขึ้น
- สร้างความเชื่อมั่นให้กับนักลงทุน

บล.กรีนตี้

- เปิด Upside ให้หุ้นไทยตั้งแต่ปลายไตรมาส 2/67



เกณฑ์การให้สินเชื่อที่ สปท. เปิด Public Hearing



1. การให้สินเชื่อเพื่อการซื้อหลักทรัพย์
 - การให้สินเชื่อแก่บริษัทมหาชน จำกัด เพื่อไปซื้อหุ้นคืนจาก ผู้ถือหุ้น (treasury stock) ต้องไม่เป็นเหตุให้บริษัทมหาชน จำกัด นั้นประสบปัญหาทางการเงิน
2. การให้สินเชื่อโดยมีหลักทรัพย์เป็นประกัน
 - ข้อกำหนดเกี่ยวกับหลักทรัพย์ที่เป็นประกัน
 - ต้องเป็นหลักทรัพย์ที่ลูกค้ามีกรรมสิทธิ์/ปลอดภาระผูกพัน/ไม่เป็นหลักทรัพย์ที่ได้จากธุรกรรมการอื่น

ข้อกำหนดเกี่ยวกับวิธีรับหลักทรัพย์เป็นประกัน

1. กรณีฝากหลักทรัพย์ที่ศูนย์รับฝากหลักทรัพย์

- ต้องให้ลูกค้าจดทะเบียนนำหลักทรัพย์ โดยระบุชื่อสถาบันการเงินเป็นผู้รับจำนำ และส่งมอบใบหลักทรัพย์นั้นให้กับสถาบันการเงินให้เสร็จก่อนวันที่เริ่มเปิดให้สินเชื่อ
- การจำนำหลักทรัพย์ในระบบไร้ใบหลักทรัพย์ (scripless) ต้องปฏิบัติตามระเบียบของศูนย์รับฝากหลักทรัพย์

2. กรณีไม่ได้ฝากไว้ที่ศูนย์รับฝากหลักทรัพย์

- สถาบันการเงินต้องใช้วิธีจดทะเบียนจำนำในหลักทรัพย์เท่านั้น



ข้อกำหนดในการให้สินเชื่อที่มีหลักทรัพย์เป็นประกัน

1. เงินต้องปฏิบัติตามมาตรฐานการพิจารณาสินเชื่อที่ธนาคาร ครอบคลุมโดยวิเคราะห์ความสามารถในการชำระหนี้ของลูกค้ายเป็นสำคัญ
2. ต้องจัดให้มีมาตรการควบคุมดูแลไม่ให้ลูกค้านำเงินไปใช้เพื่อสิ่งที่ไม่ใช่ประโยชน์ของหลักทรัพย์ หรือใช้ในลักษณะที่ไม่เหมาะสม เช่น การสร้างราคาขึ้นของหลักทรัพย์
3. ต้องจัดให้มีระบบงานที่สามารถติดตามหลักทรัพย์ที่นำมาวางเป็นประกัน พร้อมตรวจสอบ สอดคล้องกับลักษณะ และความซับซ้อนของธุรกรรม
4. กรณีหลักทรัพย์ที่เป็นประกัน มีมูลค่าลดลง สถาบันการเงินอาจเรียกให้ลูกค้านำหลักทรัพย์มาชำระคืนหรือบังคับชำระคืนบางส่วนได้
5. กรณีหลักทรัพย์ที่เป็นประกัน มีมูลค่าเพิ่มขึ้น หากลูกค้าต้องการให้ดำเนินการได้ ค่าเงินการได้เฉพาะที่เป็นสัญญาฉบับใหม่เท่านั้น
6. ต้องจัดให้มีกระบวนการควบคุมดูแล และสองขั้นตอนการให้สินเชื่อ อย่างน้อยเป็น 1 ครั้ง หากพบว่าลูกค้านำเงินไปใช้ในลักษณะที่ธนาคารต้องรายงาน ธ.ก.บ.ทันที

511 INFO GRAPHIC

17 มิ.ย. 2567



ข้อมูลย้อนหลังไม่เกิน 6 เดือน

ข้อมูลสถิติ Program Trading รายวัน

ภาพรวมตลาด (SET และ mai)

ข้อมูล ณ วันที่ 17 มิ.ย. 2567

หน่วย : ล้านบาท

ประเภท	ซื้อ	ขาย	สุทธิ
Program Trading	17,922.60	18,934.60	-1,012.00
Non Program Trading	23,727.98	22,715.98	1,012.00
Total	41,650.58	41,650.58	

ข้อมูลรายหลักทรัพย์ *

ข้อมูล ณ วันที่ 17 มิ.ย. 2567

หลักทรัพย์	ตลาด	มูลค่า Program Trading (บาท)	% มูลค่า Program Trading เทียบกับมูลค่า การซื้อขายแบบ Auto Matching
☆ JMT	SET	225,833,250.00	30.97
☆ MASTER	mai	32,357,112.50	19.36
☆ JTS	SET	8,401,212.50	11.05
☆ NUSA	SET	3,189,809.00	5.76
☆ HTECH	SET	1,214,577.00	2.26

หมายเหตุ

- "Program Trading" หมายถึง การซื้อขายหลักทรัพย์ด้วยชุดคำสั่งคอมพิวเตอร์
- * แสดงข้อมูลของหลักทรัพย์ที่มีราคาปิด และมูลค่าการซื้อขายเปลี่ยนแปลงไปมากจากวันทำการซื้อขายก่อนหน้า
- * กรณีไม่แสดงข้อมูล หมายถึง ไม่มีหลักทรัพย์เข้าเกณฑ์ที่กำหนด

<https://www.set.or.th/th/market/statistics/program-trading-value>

DAOL SEC

ข้อมูลการขายชอร์ต

ภาพรวมตลาด (SET และ mai)

วันที่	มูลค่าการขายชอร์ต (ล้านบาท)	% มูลค่าการขายชอร์ตเทียบกับมูลค่าการซื้อขายรวม
14 มิ.ย. 2567	5,684.25	13.89%

ข้อมูลรายหลักทรัพย์

ข้อมูล ณ วันที่ 14 มิ.ย. 2567

หลักทรัพย์	ปริมาณการขายชอร์ต (หุ้น)	มูลค่าการขายชอร์ต (บาท)	% ปริมาณการขายชอร์ตเทียบกับปริมาณการซื้อขายแบบ Auto Matching
GULF-R	5,763,100	225,378,075.00	16.68%
PTTEP-R	1,268,800	190,612,750.00	20.17%
☆ BBL	1,241,600	167,350,600.00	20.41%
DELTA-R	1,851,200	146,546,150.00	12.06%
☆ GULF	3,428,900	134,297,575.00	9.92%
AOT-R	2,160,200	130,416,550.00	10.97%
KTC-R	2,840,800	124,345,300.00	17.41%
SCGP-R	3,135,700	104,911,675.00	38.59%
☆ PTTEP	634,300	95,272,200.00	10.09%
IVL-R	4,759,700	94,916,470.00	30.17%
☆ CPALL	1,663,600	92,937,475.00	15.06%
☆ MINT	3,032,200	89,674,225.00	8.53%

<https://www.set.or.th/th/market/statistics/short-sales/total-short-sales>

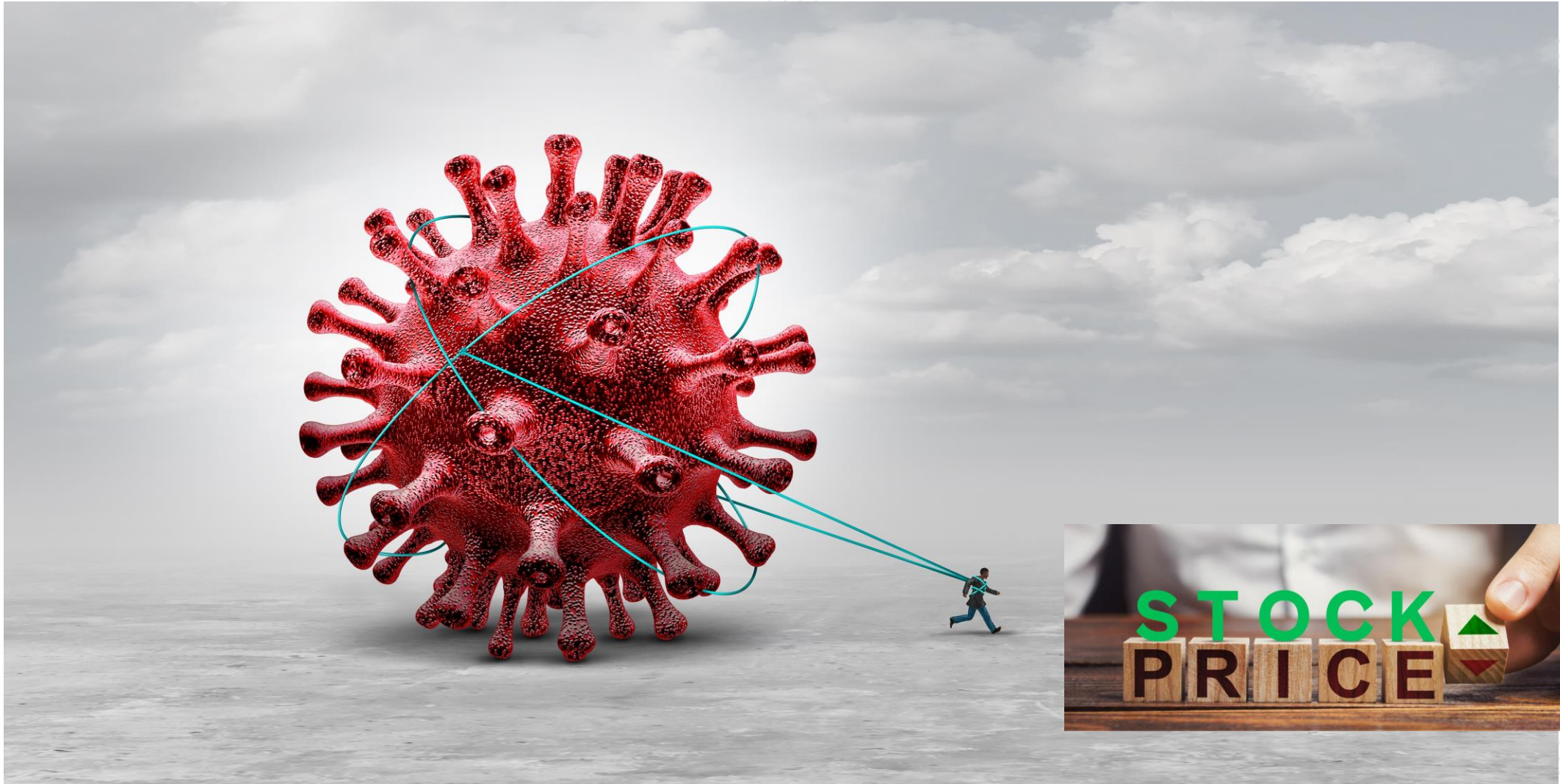

<https://www.gsb.or.th/article/%E0%B9%80%E0%B8%A1%E0%B8%B7%E0%B9%88%E0%B8%AD-long-covid->

[%E0%B8%A2%E0%B8%B1%E0%B8%87%E0%B8%84%E0%B8%87%E0%B8%95%E0%B8%B2%E0%B8%A1%E0%B8%95%E0%B8%B4%E0%B8%94%E0%B8%88%E0%B8%B0%E0%B8%94%E0%B8%B9/](https://www.gsb.or.th/article/%E0%B8%A2%E0%B8%B1%E0%B8%87%E0%B8%84%E0%B8%87%E0%B8%95%E0%B8%B2%E0%B8%A1%E0%B8%95%E0%B8%B4%E0%B8%94%E0%B8%88%E0%B8%B0%E0%B8%94%E0%B8%B9/)

<https://www.etmoney.com/learn/stocks/bhav-bhagwan-che-how-important-is-stock-price-while-investing/>

ราคาหุ้นปัจจุบัน เทียบกับช่วง Covid (ม.ค.-มิ.ย.63)

	ราคาต่ำสุด ช่วง Covid ปี 2563	ราคาเฉลี่ย 1-14 มิ.ย.67	เปรียบเทียบ
VGI	4.67	1.40	-70.1%
CPNREIT	20.80	10.07	-51.6%
BAM	15.60	8.22	-47.3%
BTS	7.90	4.82	-39.0%
EGCO	161.00	102.63	-36.3%
DIF	12.00	7.81	-35.0%
RATCH	37.49	27.41	-26.9%
WHART	11.22	8.53	-24.0%
EA	27.50	21.11	-23.2%
M	40.00	31.37	-21.6%
OSP	27.25	23.04	-15.5%
BGRIM	27.25	23.08	-15.3%
BJC	25.00	21.44	-14.2%
3BBIF	6.45	5.55	-13.9%
STEC	9.65	9.11	-5.6%
SCC	244.00	231.55	-5.1%
NEX	2.42	2.36	-2.6%
JAS	3.40	3.36	-1.3%
IRPC	1.76	1.76	0.3%
PTG	8.95	9.00	0.5%
GPSC	42.75	43.13	0.9%
CPALL	56.25	57.28	1.8%
CPAXT	27.00	27.58	2.1%
HMPRO	9.00	9.32	3.5%
TASCO	14.90	16.65	11.7%
LH	5.60	6.29	12.2%
QH	1.72	1.94	13.0%
MAJOR	11.20	12.97	15.8%
SAWAD	32.73	39.20	19.8%
CPF	18.70	22.42	19.9%
TQM	21.38	26.20	22.5%
BEM	6.05	7.87	30.1%
WHAUP	3.16	4.14	31.1%
MBK	12.70	16.67	31.2%

	ราคาต่ำสุด ช่วง Covid ปี 2563	ราคาเฉลี่ย 1-14 มิ.ย.67	เปรียบเทียบ
IVL	15.90	21.08	32.6%
AWC	2.70	3.59	32.8%
ADVANC	156.50	209.53	33.9%
AOT	45.25	61.15	35.1%
GUNKUL	1.84	2.53	37.5%
SPALI	13.00	18.00	38.5%
PTT	23.20	32.16	38.6%
PTL	8.15	11.55	41.8%
BANPU	3.54	5.04	42.4%
JMT	10.55	15.52	47.1%
CHG	1.98	2.94	48.2%
MTC	29.50	43.84	48.6%
CRC	20.70	30.93	49.4%
CBG	46.25	69.98	51.3%
PTTGC	21.40	32.44	51.6%
TU	10.20	15.47	51.6%
BBL	88.00	134.76	53.1%
KKP	32.00	49.31	54.1%
CKP	2.46	3.84	56.0%
AEONTS	88.00	138.54	57.4%
TISCO	61.25	96.98	58.3%
RS	7.64	12.26	60.5%
KBANK	79.00	128.35	62.5%
ORI	3.06	5.13	67.6%
TCAP	28.50	47.78	67.6%
CPN	33.25	56.81	70.9%
BDMS	15.60	27.33	75.2%
GFPT	7.25	12.85	77.2%
GULF	22.34	39.73	77.9%
SCB	58.00	104.60	80.3%
CK	11.50	21.05	83.0%
ITEL	1.35	2.47	83.2%
STANLY	119.00	218.88	83.9%
MC	6.15	11.42	85.6%

	ราคาต่ำสุด ช่วง Covid ปี 2563	ราคาเฉลี่ย 1-14 มิ.ย.67	เปรียบเทียบ
INTUCH	38.50	71.70	86.2%
BLA	10.40	19.44	86.9%
ROJNA	3.26	6.13	87.9%
TFG	2.20	4.15	88.8%
BCH	10.00	18.91	89.1%
KTC	23.30	44.50	91.0%
SFLEX	1.79	3.46	93.4%
KTB	8.80	17.45	98.3%
TACC	2.42	4.84	100.2%
TOP	25.25	50.80	101.2%
BTC	0.28	0.59	109.1%
SPRC	3.82	8.17	113.9%
MEGA	17.90	38.44	114.8%
TKN	4.56	9.98	118.9%
AAV	0.95	2.13	124.1%
MINT	13.30	30.10	126.3%
BH	105.00	241.89	130.4%
GLOBAL	6.73	15.94	136.9%
HANA	18.10	42.99	137.5%
SINGER	3.56	8.85	148.7%
STA	9.00	23.02	155.8%
AP	3.40	8.82	159.3%
COM7	6.60	17.24	161.2%
BCP	13.40	36.31	171.0%
PRM	2.98	8.19	174.8%
TTB	0.60	1.68	179.3%
BSRC	3.14	8.88	182.8%
SJWD	4.80	13.71	185.6%
AMATA	7.94	23.05	190.4%
JMART	4.38	12.81	192.6%
TRT	1.59	4.67	193.7%
PTTEP	50.50	151.96	200.9%
SIRI	0.52	1.60	208.2%
CENTEL	13.00	40.26	209.7%

	ราคาต่ำสุด ช่วง Covid ปี 2563	ราคาเฉลี่ย 1-14 มิ.ย.67	เปรียบเทียบ
FORTH	4.96	15.77	218.0%
WHA	1.68	5.42	222.5%
SYNEX	3.60	11.75	226.4%
PLANB	2.42	7.92	227.4%
PR9	5.50	18.57	237.7%
RBF	2.78	9.42	238.8%
NER	1.64	5.78	252.5%
KCE	11.90	42.48	257.0%
ERW	1.22	4.46	265.8%
DOHOME	2.69	10.57	292.9%
AH	5.36	21.13	294.2%
CCET	0.98	3.87	294.6%
PSL	2.38	9.74	309.1%
MALEE	3.22	13.19	309.7%
TTA	1.85	7.96	330.4%
ICHI	3.42	16.70	388.4%
TRUBB	0.28	1.44	414.7%
SIS	5.10	28.19	452.8%
THCOM	2.14	11.97	459.5%
BA	3.58	21.40	497.8%
YGG	0.99	6.43	549.8%
XPG	0.16	1.08	578.0%
SISB	5.50	37.58	583.2%
ASIAN	1.53	10.53	588.4%
KAMART	1.68	13.59	708.9%
SAPPE	12.10	104.33	762.2%
XO	3.14	29.81	849.2%
WPH	1.32	12.73	864.4%
BYD	0.17	2.00	1,078.9%
RCL	1.66	28.69	1,628.5%
DELTA	2.70	76.02	2,715.6%

ราคาหุ้นปัจจุบัน เทียบกับช่วง Covid (ม.ค.-มิ.ย.63)

	ราคาต่ำสุดช่วง Covid ปี 2563	ราคาเฉลี่ย 1-14 มิ.ย.67	เปรียบเทียบ
--	------------------------------	-------------------------	-------------

VGI	4.67	1.40	-70.05%
CPNREIT	20.80	10.07	-51.59%
BAM	15.60	8.22	-47.30%
BTS	7.90	4.82	-39.02%
EGCO	161.00	102.63	-36.25%
DIF	12.00	7.81	-34.95%
RATCH	37.49	27.41	-26.89%
WHART	11.22	8.53	-23.97%
EA	27.50	21.11	-23.22%
M	40.00	31.37	-21.58%
OSP	27.25	23.04	-15.45%
BGRIM	27.25	23.08	-15.29%
BJC	25.00	21.44	-14.24%
3BBIF	6.45	5.55	-13.88%
STEC	9.65	9.11	-5.63%
SCC	244.00	231.55	-5.10%
NEX	2.42	2.36	-2.64%
JAS	3.40	3.36	-1.27%
IRPC	1.76	1.76	0.26%
PTG	8.95	9.00	0.51%
GPSC	42.75	43.13	0.89%
CPALL	56.25	57.28	1.84%
CPAXT	27.00	27.58	2.14%
HMPRO	9.00	9.32	3.54%
TASCO	14.90	16.65	11.74%
LH	5.60	6.29	12.24%
QH	1.72	1.94	12.98%
MAJOR	11.20	12.97	15.84%
SAWAD	32.73	39.20	19.78%
CPF	18.70	22.42	19.91%

- เรายเปรียบเทียบราคาหุ้น ปัจจุบัน เทียบกับจุดต่ำสุดในช่วงที่เกิดการระบาด (low ของเดือน ม.ค.-มิ.ย.2563)
- ราคาหุ้นที่มีการปรับตัวลงมาใกล้ หรือ สูงกว่าช่วง Covid โดยกรองด้วยหุ้นที่มีสภาพคล่องในการซื้อขายมากพอควร
- หุ้นที่ราคาลงมามาก หรือใกล้ๆ ช่วง Covid หากไม่ได้เกิดจาก ธุรกิจที่เป็นลบ หรืออุตสาหกรรมไม่ดี หุ้นที่ลงมามาก จะเป็นจังหวะในการเข้าซื้อหุ้นที่มีราคาต่ำ



ราคาหุ้นปัจจุบัน เทียบกับช่วง Covid (ม.ค.-มิ.ย.63)

	ราคาต่ำสุดช่วง Covid 1-2563	ราคาเฉลี่ย 1-14 มิ.ย.67	เปรียบเทียบ
--	-----------------------------	-------------------------	-------------

VGI	4.67	1.40	-70.05%
CPNREIT	20.80	10.07	-51.59%
BAM	15.60	8.22	-47.30%
BTS	7.90	4.82	-39.02%
EGCO	161.00	102.63	-36.25%
DIF	12.00	7.81	-34.95%
RATCH	37.49	27.41	-26.89%
WHART	11.22	8.53	-23.97%
EA	27.50	21.11	-23.22%
M	40.00	31.37	-21.58%
OSP	27.25	23.04	-15.45%
BGRIM	27.25	23.08	-15.29%
BJC	25.00	21.44	-14.24%
3BBIF	6.45	5.55	-13.88%
STEC	9.65	9.11	-5.63%
SCC	244.00	231.55	-5.10%
NEX	2.42	2.36	-2.64%
JAS	3.40	3.36	-1.27%
IRPC	1.76	1.76	0.26%
PTG	8.95	9.00	0.51%
GPSC	42.75	43.13	0.89%
CPALL	56.25	57.28	1.84%
CPAXT	27.00	27.58	2.14%
HMPRO	9.00	9.32	3.54%
TASCO	14.90	16.65	11.74%
LH	5.60	6.29	12.24%
QH	1.72	1.94	12.98%
MAJOR	11.20	12.97	15.84%
SAWAD	32.73	39.20	19.78%
CPF	18.70	22.42	19.91%

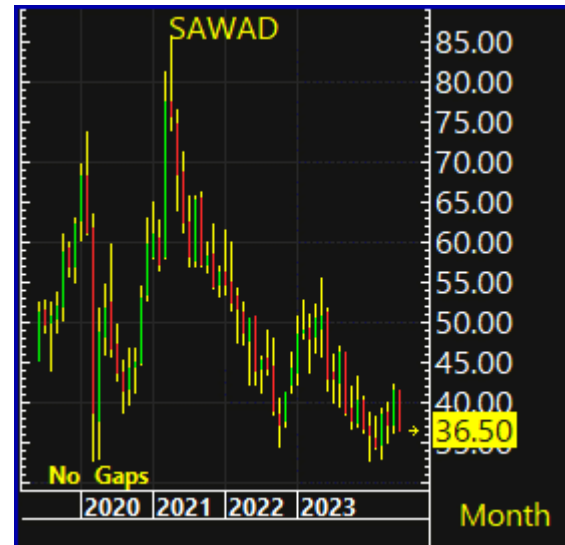

ราคาหุ้นปัจจุบัน เทียบกับช่วง Covid (ม.ค.-มิ.ย.63)

ราคาต่ำสุดช่วง Covid 1 2563	ราคาเฉลี่ย 1-14 มิ.ย.67	เปรียบเทียบ
-----------------------------	-------------------------	-------------

VGI	4.67	1.40	-70.05%
CPNREIT	20.80	10.07	-51.59%
BAM	15.60	8.22	-47.30%
BTS	7.90	4.82	-39.02%
EGCO	161.00	102.63	-36.25%
DIF	12.00	7.81	-34.95%
RATCH	37.49	27.41	-26.89%
WHART	11.22	8.53	-23.97%
EA	27.50	21.11	-23.22%
M	40.00	31.37	-21.58%
OSP	27.25	23.04	-15.45%
BGRIM	27.25	23.08	-15.29%
BJC	25.00	21.44	-14.24%
3BBIF	6.45	5.55	-13.88%
STEC	9.65	9.11	-5.63%
SCC	244.00	231.55	-5.10%
NEX	2.42	2.36	-2.64%
JAS	3.40	3.36	-1.27%
IRPC	1.76	1.76	0.26%
PTG	8.95	9.00	0.51%
GPSC	42.75	43.13	0.89%
CPALL	56.25	57.28	1.84%
CPAXT	27.00	27.58	2.14%
HMPRO	9.00	9.32	3.54%
TASCO	14.90	16.65	11.74%
LH	5.60	6.29	12.24%
QH	1.72	1.94	12.98%
MAJOR	11.20	12.97	15.84%
SAWAD	32.73	39.20	19.78%
CPF	18.70	22.42	19.91%



source : Bloomberg

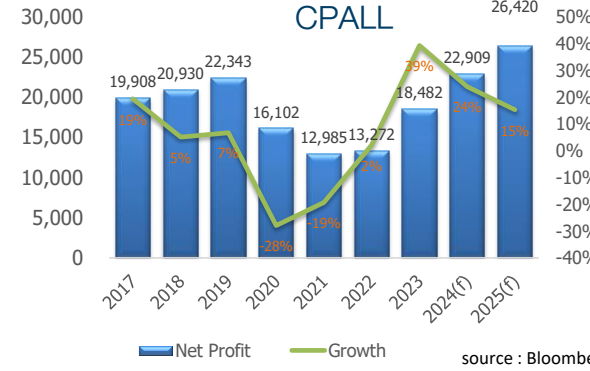

source : Bloomberg

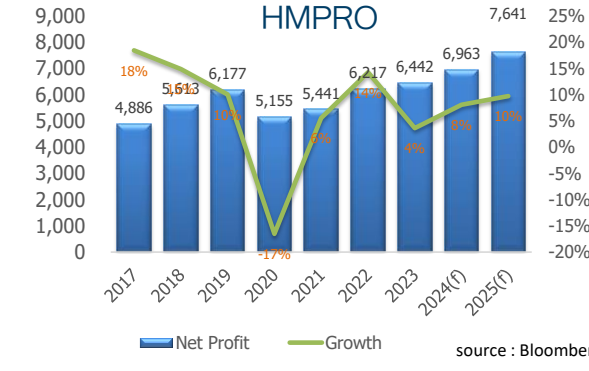

source : Bloomberg

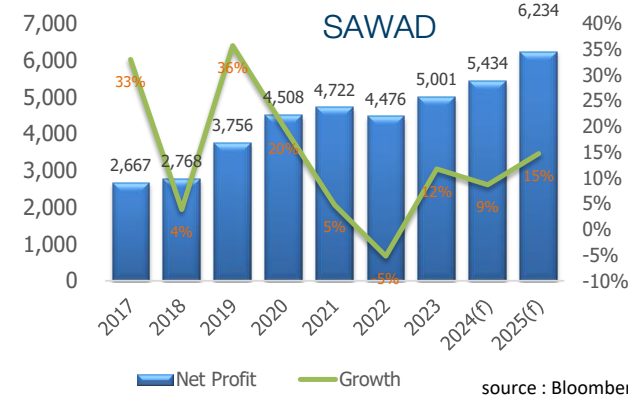

source : Bloomberg

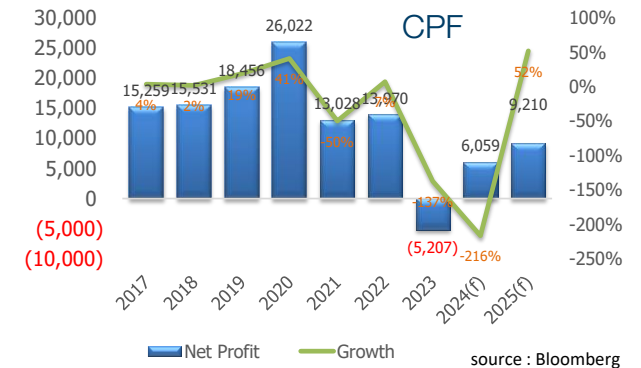

source : Bloomberg

News Flash

(0) Tourism (Neutral) นักท่องเที่ยวสัปดาห์ล่าสุด (10-16 มิ.ย.) เพิ่มขึ้น +11% WoW จากมาเลเซียเพิ่มแต่จีนลด

Company Update

(-) BCP (ซื้อ/ปรับเป้าลงเป็น 45.00 บาท) คาดกำไรชะลอตัวใน 2Q24E ก่อนฟื้นตัวใน 3Q24E

Key Event

12-19 June:

- PDP 2024-Gas Plan 2024 public hearing



Fund Flow

เม็ดเงินนักลงทุนต่างชาติ
ไหลเข้าตลาดหุ้นใดในฝั่งเอเชีย ...?

SET Index & MSCI World Index (12 เดือนย้อนหลัง)

Return : SET Index-MSCI World Index (YTD)

12 M



Emerging Market Fund Flow accumulate YTD

■ YTD outflows from key EM Asian exchanges 148.540



Source: Bloomberg, National Stock Exchanges

EMCFPROX Index (Bloomberg Emerging Markets Capital Flow Proxy Index) EM fund flow Daily 05NOV2018-19JUN2024

Copyright© 2024 Bloomberg Finance L.P.

19-Jun-2024 07:20:05

Flow ต่างชาติ ที่ไหลเข้า-ออก 6 ตลาดหลักเอเชีย

รวม 6 ตลาด

19/Jun/24

Country	Date	Daily	WTD	MTD	QTD	YTD	12M	YoY Lvl
Equity								
Asia (11)		1,310	2,138	4,357	-4,084	15,640	22,712	-10,306
China	31MAR2024			4,960	-3,356	-3,356	-119,040	
India	14JUN2024	387	1,150	-237	-4,357	-2,999	12,431	-3,818
Indonesia	14JUN2024	-44	74	-70	-2,091	-405	-1,952	-2,600
Japan	07JUN2024		-2,211	-2,211	27,506	37,911	21,459	-15,704
Malaysia	14JUN2024	-12	43	157	184	-3	283	1,532
Philippines	18JUN2024	-5	-5	-62	-648	-485	-856	168
S. Korea	18JUN2024	466	367	3,058	4,176	16,365	17,320	2,541
Sri Lanka	18JUN2024	2	2	-1	-2	-27	-15	-101
Taiwan	18JUN2024	531	605	1,990	-130	4,600	-1,993	-3,336
Thailand	18JUN2024	(47.5)	-121	-542	-889	-2,823	-5,335	-4,754
Vietnam	18JUN2024	-26	-54	-323	-1,035	-1,436	-2,239	-3,261

Remark : ตัวเลข Net position ของนักลงทุนต่างประเทศ ใน 6 ตลาดหุ้นเอเชีย ประกอบด้วย India-S.Korea-Taiwan-Vietnam-Philippines-Indonesia

Foreign net buy/sell (daily)

6 ตลาดหลักเอเชีย

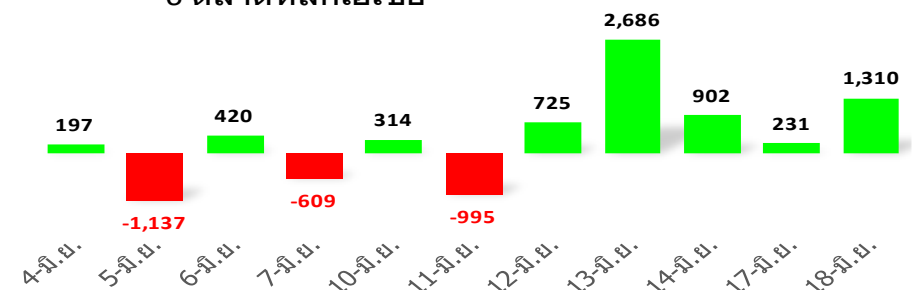

Foreign Net Position (Thai Equity Market)

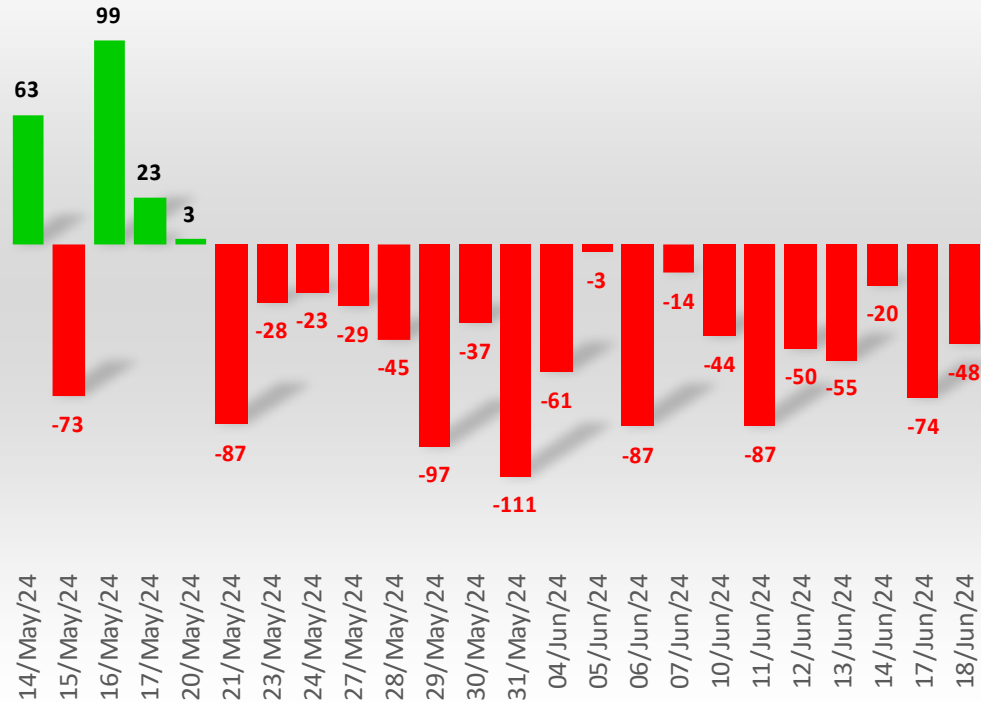

Foreign Net Position (Thai Bond Market)

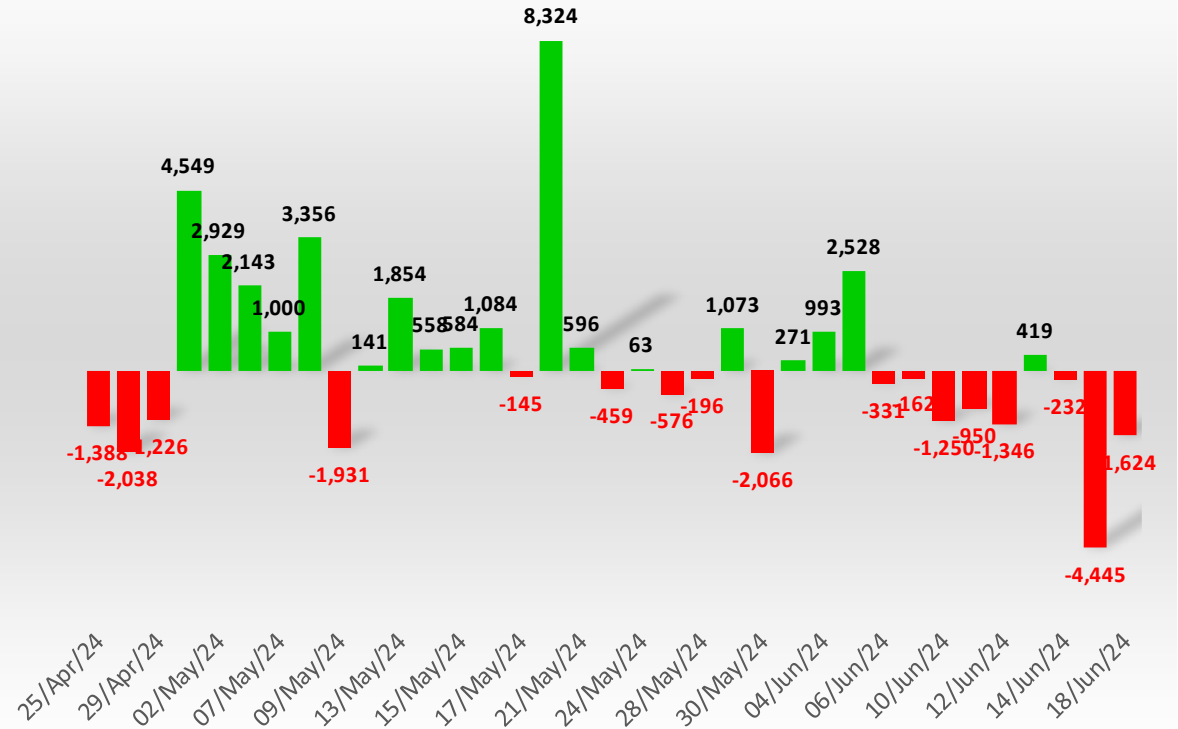

หุ้นที่มูลค่าการถือครองของนักลงทุนต่างประเทศเพิ่ม/ลด มากที่สุด

18-Jun-24 : (เปรียบเทียบกับก่อน)

รวบรวมโดย DAOL Strategy

หุ้นที่มี % การถือสูงขึ้น

	เพิ่ม/ลด	มูลค่าเงินลงทุน * เพิ่ม/ลด (ล้านบาท)
ADVANC	0.05 %	321
KBANK	0.10%	303
TOP	0.21%	243
SCB	0.03%	118
AJ	2.61%	64
BH	0.03%	52
MINT	0.03%	50
KTB	0.01%	36
BCH	0.05 %	23
CPF	0.01%	21

หุ้นที่มี % การถือลดลง

	เพิ่ม/ลด	มูลค่าเงินลงทุน * เพิ่ม/ลด (ล้านบาท)
AOT	-0.04 %	-368
SCC	-0.05 %	-142
PTTGC	-0.09%	-126
BDMS	-0.02%	-85
GULF	-0.02%	-84
PTT	-0.01%	-82
BBL	-0.03%	-73
CPN	-0.03%	-69
PTTEP	-0.01%	-36
OR	-0.02%	-29

หมายเหตุ : มูลค่าเงินลงทุนที่เพิ่ม/ลด คำนวณจากจำนวนหุ้นที่เปลี่ยนแปลง โดยใช้ราคาปิดล่าสุด เพื่อเปรียบเทียบ (ไม่ใช่มูลค่าที่ลดลงจริงๆ)

source : Bloomberg , SETSMART , SET

WEEK

หุ้นที่มูลค่าการถือครองของนักลงทุนต่างประเทศเพิ่ม/ลด มากที่สุด

18-Jun-24 : (เปรียบเทียบกับสัปดาห์ก่อน)

รวบรวมโดย DAOL Strategy

หุ้นที่มี % การถือสูงขึ้น

	เพิ่ม/ลด	มูลค่าเงินลงทุน * เพิ่ม/ลด (ล้านบาท)		เพิ่ม/ลด	มูลค่าเงินลงทุน * เพิ่ม/ลด (ล้านบาท)
ADVANC	0.06%	357	AOT	-0.07%	-640
TOP	0.29%	338	PTTGC	-0.17%	-230
DELTA	0.03%	296	SCC	-0.08%	-221
KBANK	0.09%	277	PTT	-0.02%	-172
SCB	0.05%	190	GULF	-0.04%	-170
MINT	0.10%	171	PTTEP	-0.02%	-94
AJ	6.16%	152	BDMS	-0.02%	-93
KTC	0.12%	128	BBL	-0.02%	-60
BH	0.04%	81	OR	-0.03%	-53
BEC	0.50%	38	CPN	-0.02%	-46

หมายเหตุ : มูลค่าเงินลงทุนที่เพิ่ม/ลด คำนวณจากจำนวนหุ้นที่เปลี่ยนแปลง โดยใช้ราคาปิดล่าสุด เพื่อเปรียบเทียบ (ไม่ใช่มูลค่าที่ลดลงจริงๆ)

source : Bloomberg , SETSMART , SET

MONTH to DATE

หุ้นที่มูลค่าการถือครองของนักลงทุนต่างประเทศเพิ่ม/ลด มากที่สุด

18-Jun-24 : (เปรียบเทียบกับวันสุดท้ายของเดือนก่อน)

รวบรวมโดย DAOL Strategy

หุ้นที่มี % การถือสูงขึ้น

	เพิ่ม/ลด	มูลค่าเงินลงทุน * เพิ่ม/ลด (ล้านบาท)		เพิ่ม/ลด	มูลค่าเงินลงทุน * เพิ่ม/ลด (ล้านบาท)
BKIH	10.91%	3,234	AOT	-0.54%	-4,689
ADVANC	0.29%	1,800	BTS	-3.55%	-2,148
KBANK	0.43%	1,291	PTTEP	-0.20%	-1,206
KTB	0.37%	898	LH	-1.21%	-880
DELTA	0.08%	796	BDMS	-0.21%	-877
CPALL	0.14%	699	HMPRO	-0.64%	-750
TU	0.57%	409	PRM	-3.50%	-719
TOP	0.35%	406	PTT	-0.06%	-574
SCB	0.09%	313	SCC	-0.21%	-567
CPF	0.13%	236	MTC	-0.60%	-553

หมายเหตุ : มูลค่าเงินลงทุนที่เพิ่ม/ลด คำนวณจากจำนวนหุ้นที่เปลี่ยนแปลง โดยใช้ราคาปิดล่าสุด เพื่อเปรียบเทียบ (ไม่ใช่มูลค่าที่ลดลงจริงๆ)

source : Bloomberg , SETSMART , SET

Net Change

18 Jan 21 - Present

06-Jun-24

Net Buy		Net Sell	
BDMS	35,058	AWC	(35,434)
BH	31,177	CPALL	(26,552)
PTTEP	26,381	AOT	(25,354)
SCB	14,659	BSRC	(19,597)
KTC	8,069	PTT	(14,323)
ADVANC	7,953	INTUCH	(13,209)
BCP	4,531	CPN	(11,272)
CK	4,070	BTS	(10,138)
SCGP	3,702	SCC	(10,123)
CRC	3,105	TTB	(9,335)

นักลงทุนต่างประเทศได้ทยอยเข้าซื้อหุ้นไทย มาตั้งแต่ต้นปี 2021 ด้านซ้ายมือ เป็นมูลค่าที่นักลงทุนกลุ่มนี้ เข้าซื้อ หรือขาย ตั้งแต่เวลานั้น มาจนถึงปัจจุบัน

Foreign Net (Equity) - Accumulate

Unit : Million Baht

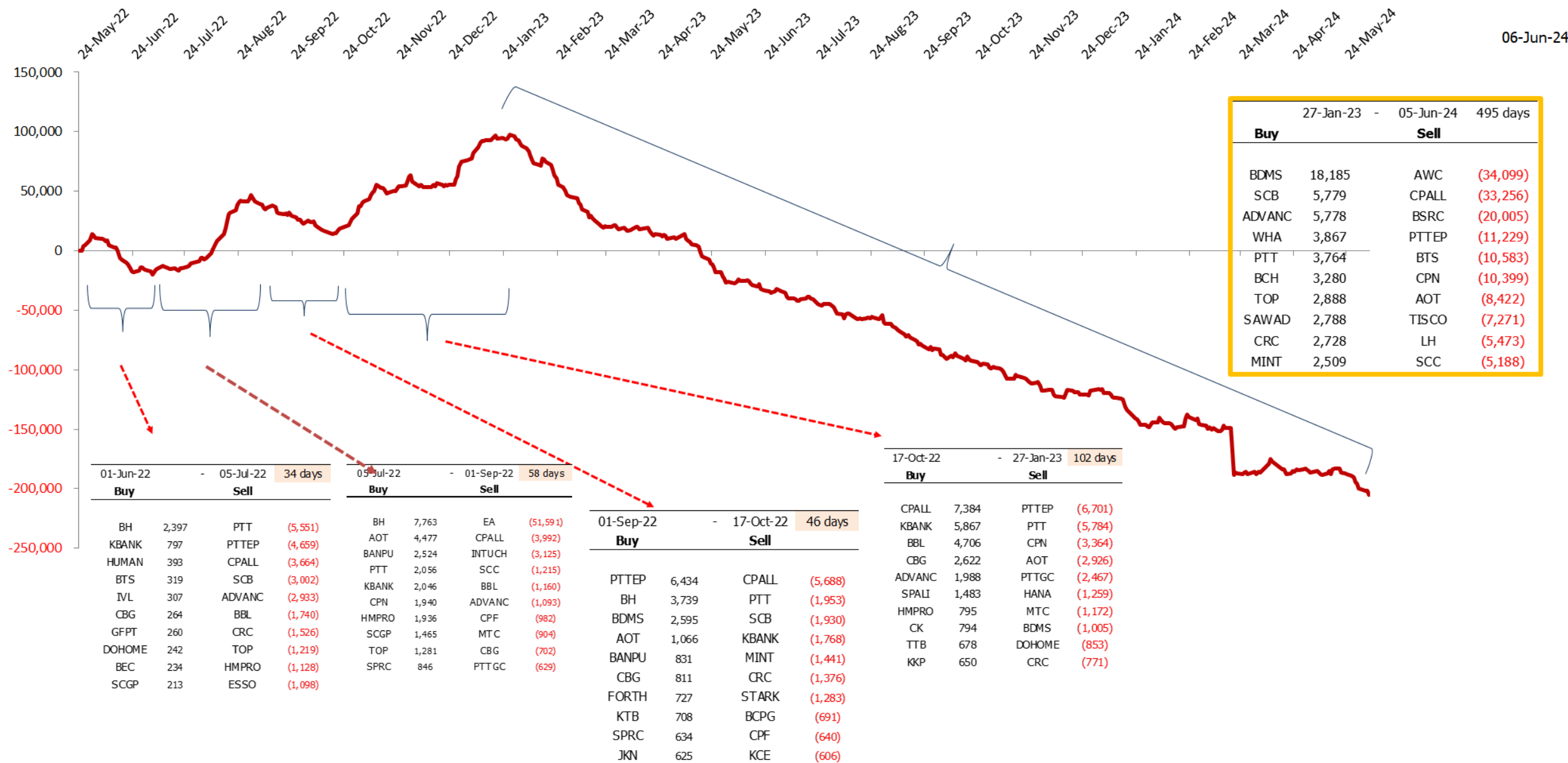

27-Jan-23		05-Jun-24		495 days
Buy		Sell		
BDMS	18,185	AWC	(34,099)	
SCB	5,779	CPALL	(33,256)	
ADVANC	5,778	BSRC	(20,005)	
WHA	3,867	PTTEP	(11,229)	
PTT	3,764	BTS	(10,583)	
BCH	3,280	CPN	(10,399)	
TOP	2,888	AOT	(8,422)	
SAWAD	2,788	TISCO	(7,271)	
CRC	2,728	LH	(5,473)	
MINT	2,509	SCC	(5,188)	

US Gov. Bond Yield 2, 10, 30 Year

Bond Yield change to uptrend since mid of 2016



SET Index & Yields on Thai 10-year notes



Source: Bloomberg

TBDC10Y Index (Thai Bond Dealing Centre 10 Year Index) Thai bond yield Daily 02DEC2022-19JUN2024

Copyright© 2024 Bloomberg Finance L.P.

19-Jun-2024 07:19:35

ค่าเงินดอลลาร์กลับมาแข็งค่า (เงินบาทอ่อน)

DOLLAR INDEX & THAI BAHT

THB Curncy - Last Price (R1) 36.662 High on 10/14/22 38.334 Average 33.123 Low on 12/31/19 29.705 DXY Curncy - Last Price (R2) 105.284 High on 09/27/22 114.106 Average 99.115 Low on 01/05/21 89.436



THB Curncy (Thai Baht Spot) Thai Baht Daily 07JAN2019-19JUN2024

Copyright© 2024 Bloomberg Finance L.P.

19-Jun-2024 07:20:14

Commodity Index



สัญญาซื้อขายน้ำมันดิบ (Brent) สูงขึ้นเป็นสัปดาห์ที่สี่ติดต่อกัน

Brent & Net Position



Source: ICE, CFTC
CO1 Comdty (Generic 1st 'CO' Future) Brent net position Daily 05NOV2018-19JUN2024

Copyright© 2024 Bloomberg Finance L.P.

19-Jun-2024 07:19:16

Brent Hydrocracker (HCU) Refinery Margin M1

(FBHCM1 Index) = Futures

■ Last Price 10.36 | ↑ High on 06/22/22 35.78 | → Average 8.80 | ↓ Low on 05/29/20 -0.86

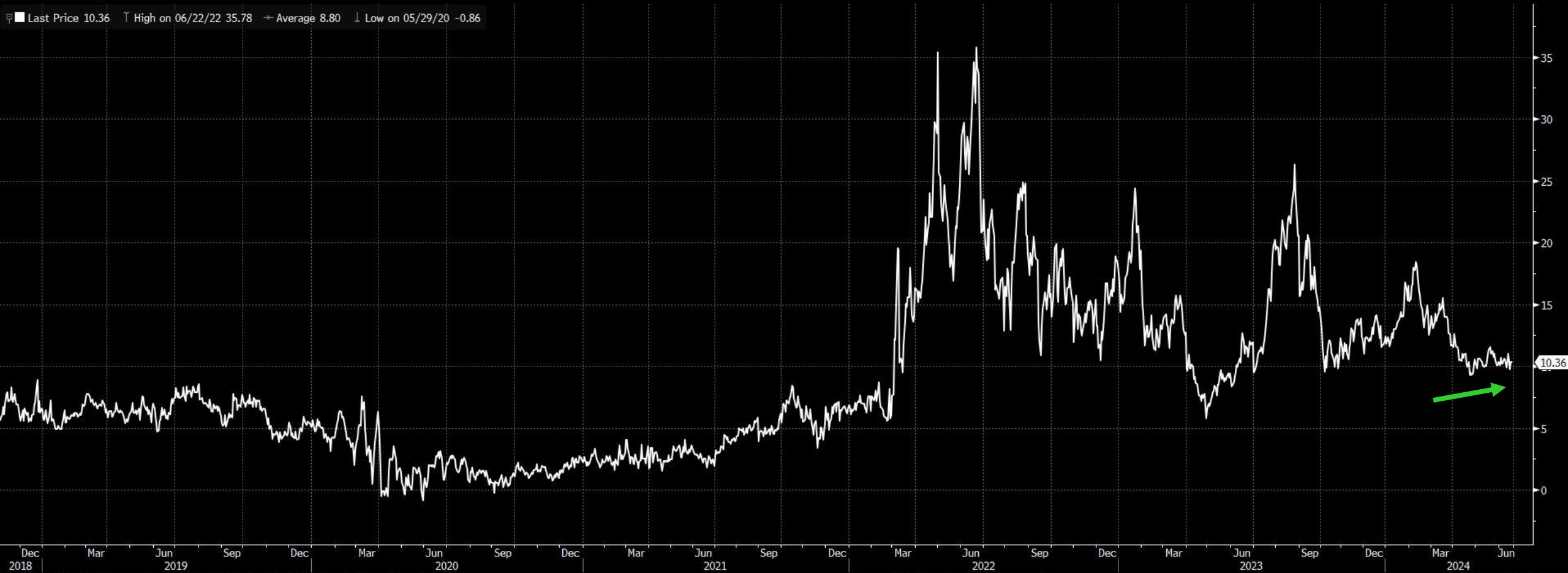

FBHCM1 Index (Brent HCU Margin M1) Brent Hydrocracker (HCU) Daily 05NOV2018-30JUN2024

Copyright© 2024 Bloomberg Finance L.P.

19-Jun-2024 07:18:54

Coal Price - BANPU - ITMG

Coal price relate with Oil Price



Russia Stock Market & Gas Price





Dividend Stocks

หุ้นที่มีการจ่ายปันผลในอัตราที่สูง

ตารางหุ้นที่มี Dividend Yield สูง

High Dividend Yield Stock (หุ้นจ่าย Dividend มากกว่า 1 ครั้ง/ปี)

Stock	Last price	Last DPS	Est. DPS	24(f) div yield	Frequency	5 days avg volume
		Bt/sh	Bt/sh	%		
SAT	14.60	1.22	1.42	9.73	Semi-Anl	15.11
SIRI	1.62	0.10	0.15	9.44	Semi-Anl	131.90
SCB	104.50	7.84	8.90	8.52	Semi-Anl	858.97
ORI	5.20	0.30	0.43	8.23	Semi-Anl	49.99
TISCO	97.75	5.75	7.67	7.85	Irreg	376.75
QH	1.97	0.10	0.15	7.61	Semi-Anl	57.14
MC	11.70	0.50	0.89	7.58	Semi-Anl	32.84
LH	6.45	0.30	0.49	7.53	Semi-Anl	1,595.27
SPALI	18.40	0.75	1.35	7.34	Semi-Anl	87.81
TACC	4.90	0.19	0.36	7.29	Semi-Anl	19.54
SC	2.98	0.16	0.22	7.28	Semi-Anl	15.23
AH	21.20	0.95	1.53	7.23	Semi-Anl	29.00
TPIPL	1.37	0.07	0.10	7.15	Semi-Anl	11.12
SPRC	8.30		0.59	7.14	Semi-Anl	119.27
BANPU	5.15	0.20	0.36	7.07	Semi-Anl	514.21
SPCG	9.20	0.65	0.65	7.07	Semi-Anl	29.30

High Dividend Yield Stock (หุ้นที่จ่ายปันผล 1 ครั้ง/ปี)

Stock	Last price	Last DPS	Est. DPS	24(f) div yield	Frequency	5 days avg volume
		Bt/sh	Bt/sh	%		
NYT	3.76	0.36	0.37	9.84	Annual	11.2
AP	9.05	0.70	0.69	7.60	Annual	156.9
ROJNA	6.25	0.40	0.42	6.72	Annual	26.1
STANLY	220.00	10.00	13.95	6.34	Annual	28.1
AMANAHA	1.29	0.01	0.08	6.20	Annual	3.4
TEAMG	3.26	t Applicable	0.18	5.52	Annual	4.3
ASK	14.70	1.16	0.79	5.34	Annual	5.6
BAM	8.30	0.38	0.44	5.33	Annual	73.99
KTB	17.70	0.87	0.93	5.25	Annual	658.14
ILINK	6.70	0.39	0.33	4.85	Annual	11.08
NETBAY	17.90	0.90	0.83	4.64	Annual	10.81
THANI	2.26	0.02	0.10	4.42	Annual	14.13
TEGH	3.86	0.10	0.17	4.40	Annual	41.54
COM7	17.00	0.70	0.74	4.36	Annual	346.72
WICE	6.25	0.24	0.27	4.24	Annual	30.15
SIS	29.25	1.05	1.24	4.24	Annual	30.22

High Dividend : Property Fund & REIT

08-Jun-24

Stock	Last price	Last DPS	Est. DPS	div yield last	Frequency	5-day avg volume	Type
				year			
				(%)	(times)	Bt mn	
GVREIT	5.30	0.19	0.78	14.88	Quarter	5.47	Leasehold
B-WORK	4.02	0.23	0.72	14.65	Quarter	1.85	Leasehold
ALLY	4.94	0.13	0.00	12.63	Quarter	3.26	#N/A
DIF	7.90	0.22	0.96	11.54	Quarter	54.45	Freehold
CPNREIT	10.10	0.36	0.85	11.54	Quarter	23.44	Leasehold
LHHOTEL	11.40	0.30	1.33	10.00	Quarter	6.44	Free&Leaseho
BOFFICE	4.76	0.15	0.66	9.93	Quarter	3.19	Leasehold
POPF	5.80	0.27	0.79	9.91	Quarter	1.02	Free&Leaseho
CPNCG	5.45	0.19	0.91	9.76	Quarter	1.98	Leasehold
INETREIT	8.25	0.20	0.00	9.51	Quarter	1.51	#N/A
WHAIR	5.80	0.14	0.53	9.45	Quarter	2.88	#N/A
AIMIRT	10.50	0.29	0.89	9.03	Quarter	3.33	Freehold
WHART	8.65	0.19	0.77	8.94	Quarter	17.06	Leasehold
DREIT	4.58	0.20	0.60	8.68	Semi-Anl	2.37	Leasehold
FTREIT	8.80	0.19	0.75	8.50	Quarter	21.92	Free&Leaseho
BAREIT	9.20	0.18	0.58	8.17	Quarter	2.42	#N/A

(update สัปดาห์ละหนึ่งครั้ง)

Market Indicators

Date	Country	Event	Period	Surv(M)	Prior
17-Jun	CH	1-Yr Medium-Term Lending Facility Rate	Jun-17	2.5%	2.5%
	CH	New Home Prices MoM	May	--	-0.6%
	CH	Industrial Production YoY	May	6.1%	6.7%
	CH	Retail Sales YoY	May	3.2%	2.3%
	US	Empire Manufacturing	Jun	- 13.4	- 15.6
18-Jun	EC	CPI YoY	May F	--	--
	US	Retail Sales Advance MoM	May	0.25%	0.00%
	US	Manufacturing (SIC) Production	May	--	-0.3%
	TH	Car Sales	May	--	46,738
19-Jun	JN	Exports YoY	May	13.1%	8.3%
20-Jun	CH	1-Year Loan Prime Rate	Jun-20	3.4%	3.5%
	US	Initial Jobless Claims	Jun-15	--	242k
	US	Housing Starts MoM	May	0.6%	5.7%
	US	Building Permits MoM	May	1.2%	-3.0%
21-Jun	US	Existing Home Sales MoM	May	-1.5%	-1.9%
24-Jun	TH	Customs Exports YoY	May	--	6.8%
26-Jun	US	New Home Sales MoM	May	--	-4.7%
	TH	Mfg Production Index ISIC NSA YoY	May	--	3.43%
27-Jun	CH	Industrial Profits YoY	May	--	4.00%
	EC	Consumer Confidence	Jun F	--	--
	US	GDP Annualized QoQ	1Q T	--	1.3%
	US	Initial Jobless Claims	Jun-22	--	--
	US	Advance Goods Trade Balance	May	--	-\$99.4b
	US	Pending Home Sales MoM	May	--	0.1
28-Jun	TH	BoT : Thai's Economic Monthly Report			
	US	PCE Deflator MoM	May	0.0%	0.3%
	US	PCE Deflator YoY	May	--	2.7%
	US	PCE Core Deflator MoM	May	0.2%	0.20%
	US	PCE Core Deflator YoY	May	2.6%	2.8%
	US	U. of Mich. Sentiment	Jun F	--	--

GDP ของประเทศใน Asean

Source : Bloomberg
(8 Feb 24)

Thailand

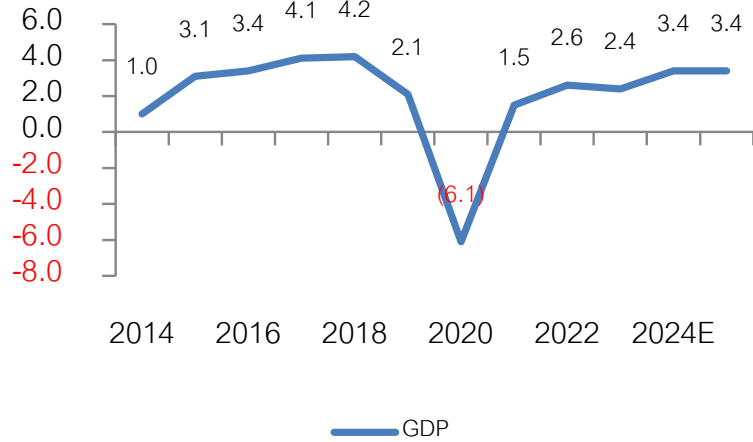

Indonesia

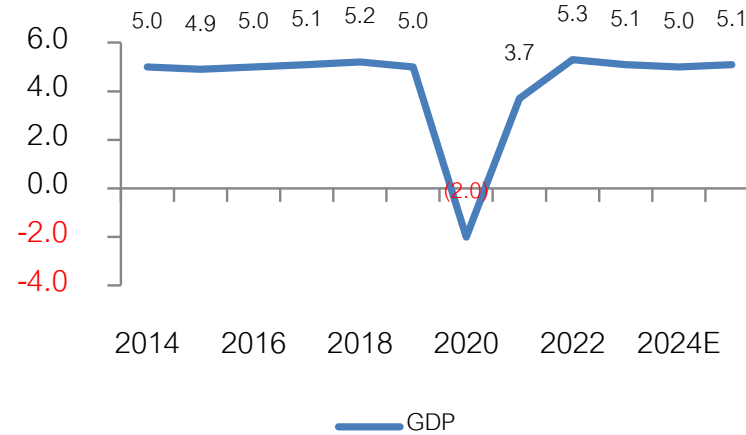

Malaysia

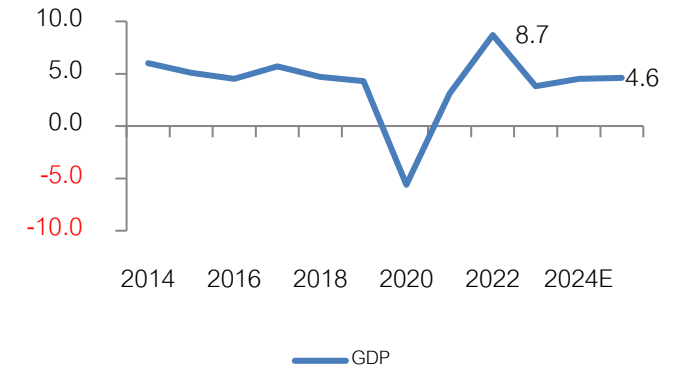

Philippine

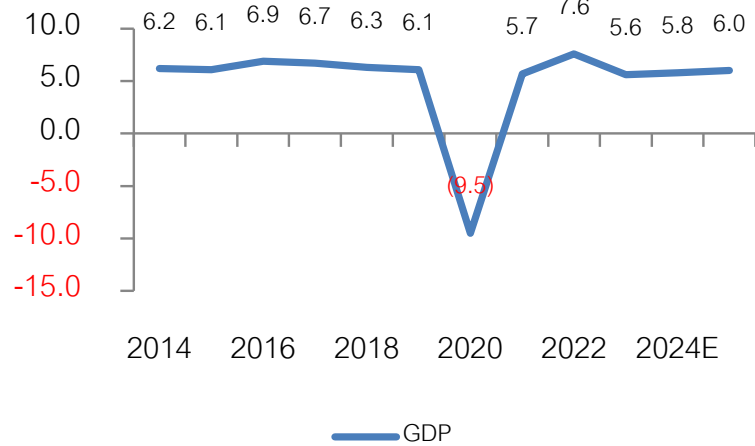

Vietnam

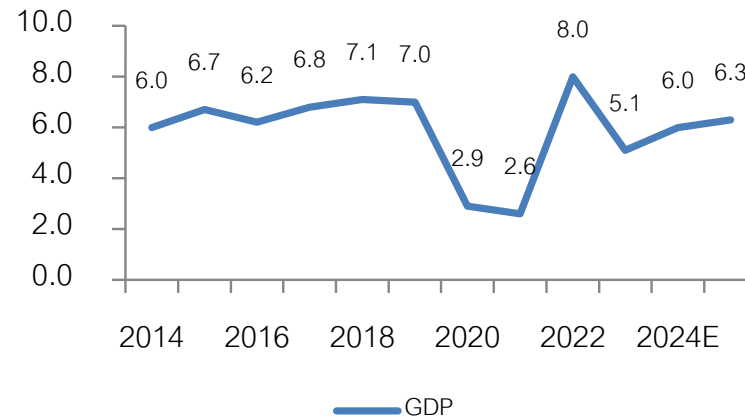

EPS (กำไรตลาด) ของประเทศใน Asean

Thailand

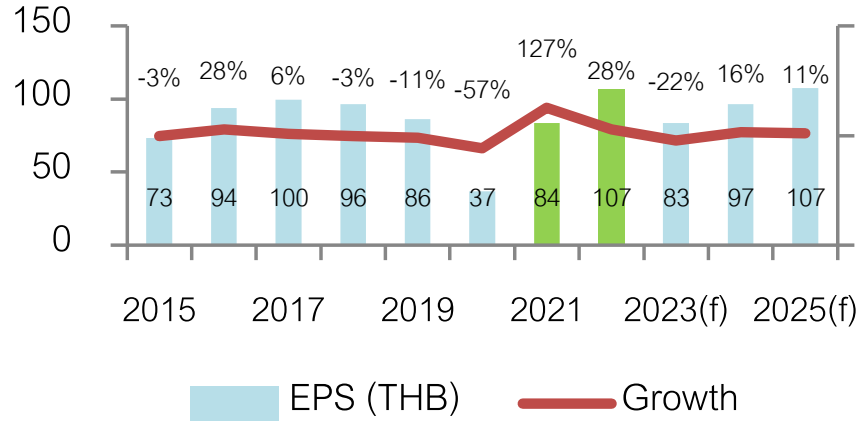

Indonesia

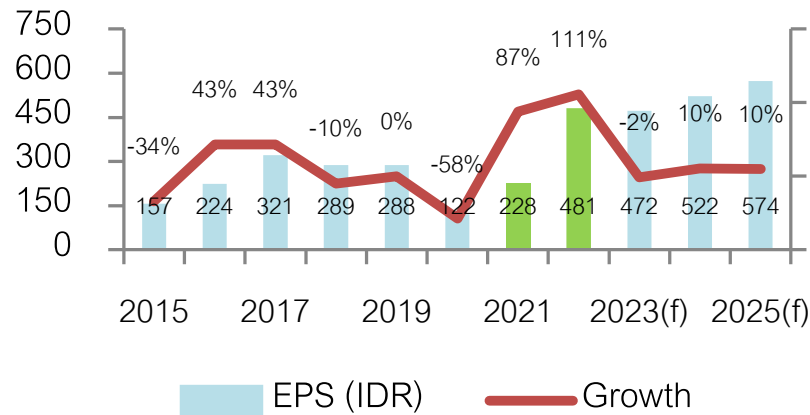

Malaysia

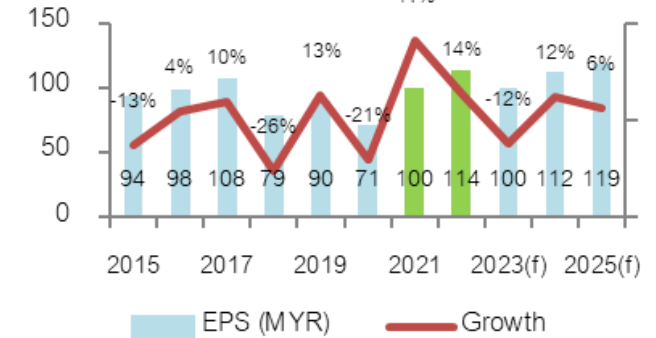

Vietnam

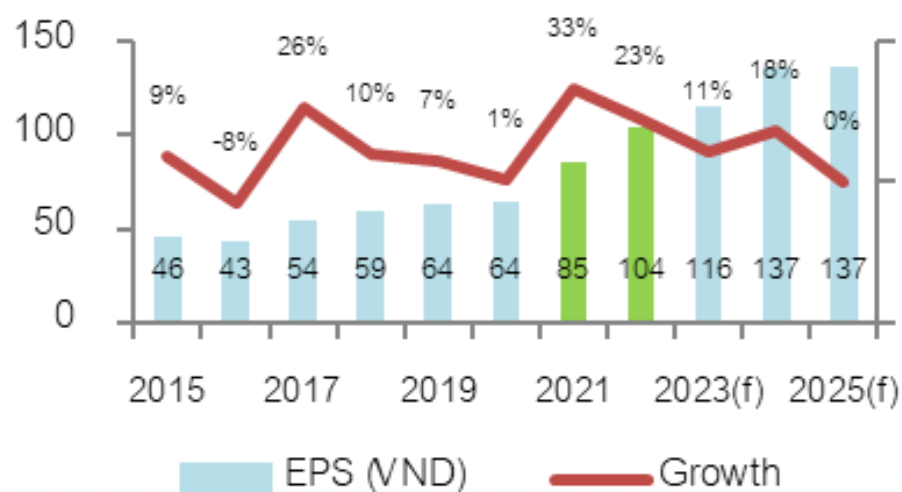

Philippine



THAILAND	2014	2015	2016	2017	2018	2019	2020	2021	2022	2023E	2024E	2025E
GDP	1.0	3.1	3.4	4.1	4.2	2.1	(6.1)	1.5	2.6	2.4	3.4	3.4
Inflation	1.9	(0.9)	0.2	0.7	1.1	0.7	(0.8)	1.2	6.1	1.3	1.7	1.9
Current Account /GDP	2.9	6.9	10.5	9.6	5.6	7.0	4.2	(2.1)	(3.0)	1.0	2.6	3.6
Budget Deficit / GDP	(3.0)	(2.6)	(2.2)	(3.5)	(2.5)	(1.9)	(6.8)	(5.5)	(2.7)	(3.4)	(3.8)	(3.5)

INDONESIA	2014	2015	2016	2017	2018	2019	2020	2021	2022	2023E	2024E	2025E
GDP	5.0	4.9	5.0	5.1	5.2	5.0	(2.0)	3.7	5.3	5.1	5.0	5.1
Inflation	6.4	6.4	3.5	3.8	3.2	2.8	2.0	1.6	4.2	3.7	2.9	3.0
Current Account /GDP	(3.1)	(2.0)	(1.8)	(1.6)	(2.9)	(2.7)	(0.4)	0.3	1.0	0.2	(0.6)	1.0
Budget Deficit / GDP	(2.1)	(2.6)	(2.5)	(2.5)	(1.8)	(2.2)	(6.4)	(4.6)	(3.7)	(2.1)	(2.3)	(2.3)

PHILIPPINES	2014	2015	2016	2017	2018	2019	2020	2021	2022	2023E	2024E	2025E
GDP	6.2	6.1	6.9	6.7	6.3	6.1	(9.5)	5.7	7.6	5.6	5.8	6.0
Inflation	3.6	0.7	1.3	2.9	5.2	2.4	2.4	3.9	5.8	6.0	3.6	3.3
Current Account /GDP	3.8	2.5	0.2	(0.8)	(2.3)	(0.1)	3.6	(1.8)	(4.4)	(3.3)	(2.9)	(2.5)
Budget Deficit / GDP	(0.6)	(0.9)	(2.4)	(2.1)	(3.1)	(3.4)	(7.6)	(8.6)	(7.4)	(6.2)	(5.4)	(4.5)

VIETNAM	2014	2015	2016	2017	2018	2019	2020	2021	2022	2023E	2024E	2025E
GDP	6.0	6.7	6.2	6.8	7.1	7.0	2.9	2.6	8.0	5.1	6.0	6.3
Inflation	4.1	0.6	2.7	3.5	3.5	2.8	3.2	1.8	3.2	3.3	3.5	3.2
Current Account /GDP	3.7	(0.9)	0.3	(0.6)	1.9	3.8	4.4	(2.2)	(0.2)	2.0	3.2	3.0
Budget Deficit / GDP								(5.2)	(4.5)	(4.0)	(3.6)	(3.4)

Malaysia	2014	2015	2016	2017	2018	2019	2020	2021	2022	2023E	2024E	2025E
GDP	6.0	5.1	4.5	5.7	4.7	4.3	(5.6)	3.1	8.7	3.8	4.5	4.6
Inflation	3.2	2.1	2.1	3.8	1.0	0.7	(1.1)	2.5	3.4	2.5	2.4	2.3
Current Account /GDP	4.4	2.8	2.4	2.8	2.2	3.5	4.2	3.9	3.1	2.1	2.4	2.9
Budget Deficit / GDP	(3.4)	(3.2)	(3.1)	(2.9)	(3.7)	(3.4)	(6.2)	(6.4)	(5.6)	(5.0)	(4.3)	(3.7)

Federal Funds Rate & Thai Rate

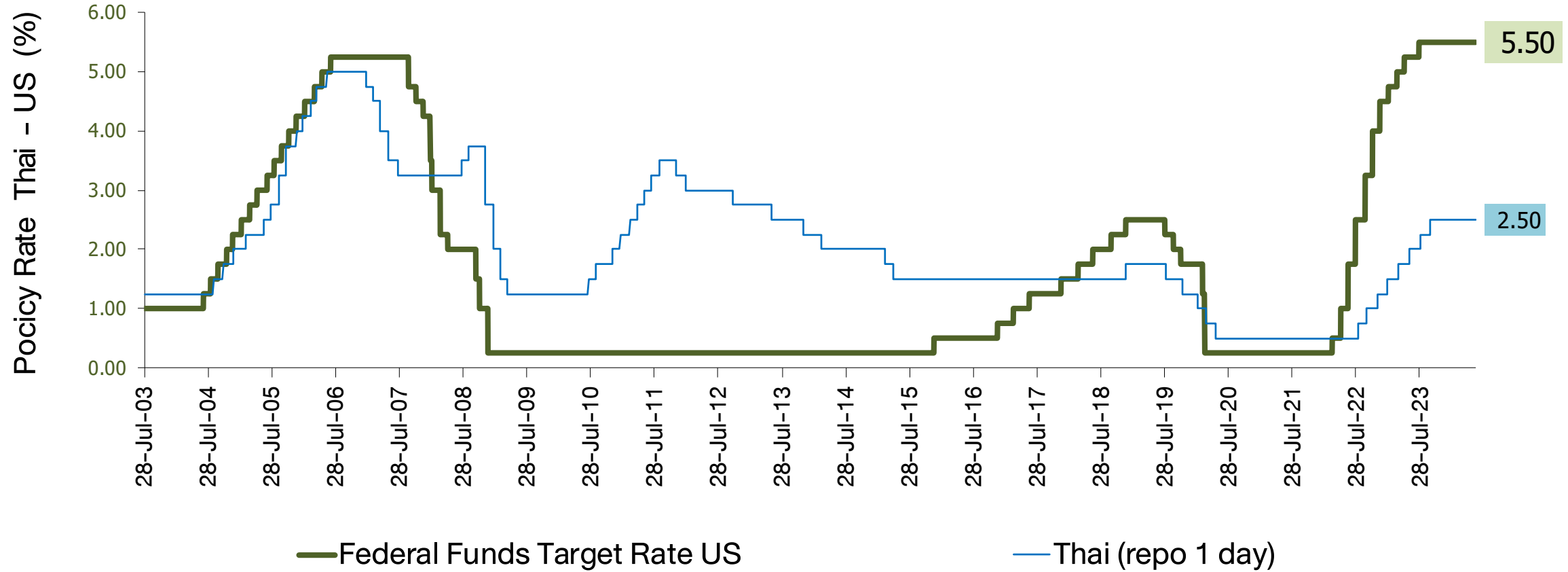

US Real GDP and S&P-500

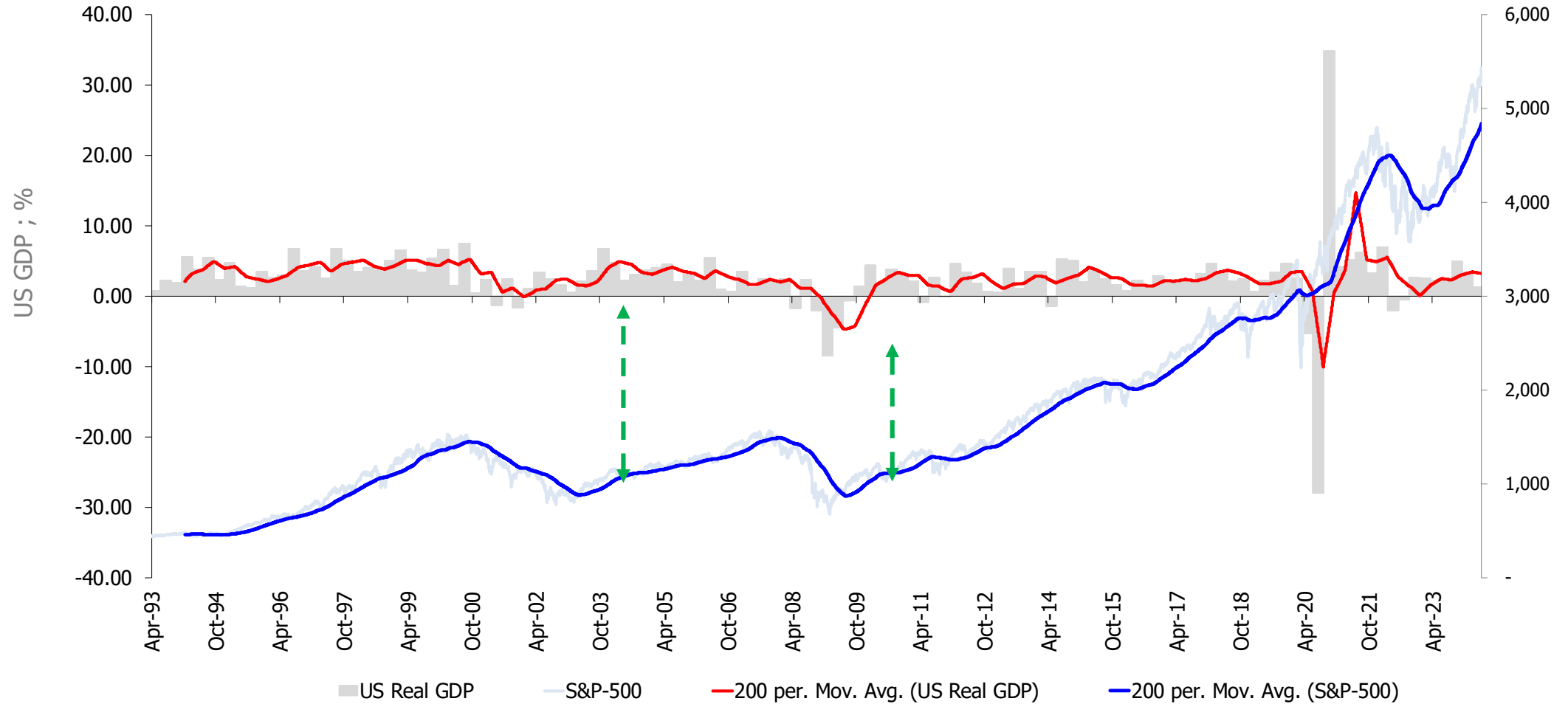

Fed & ECB : Assets Purchase (QE Program)

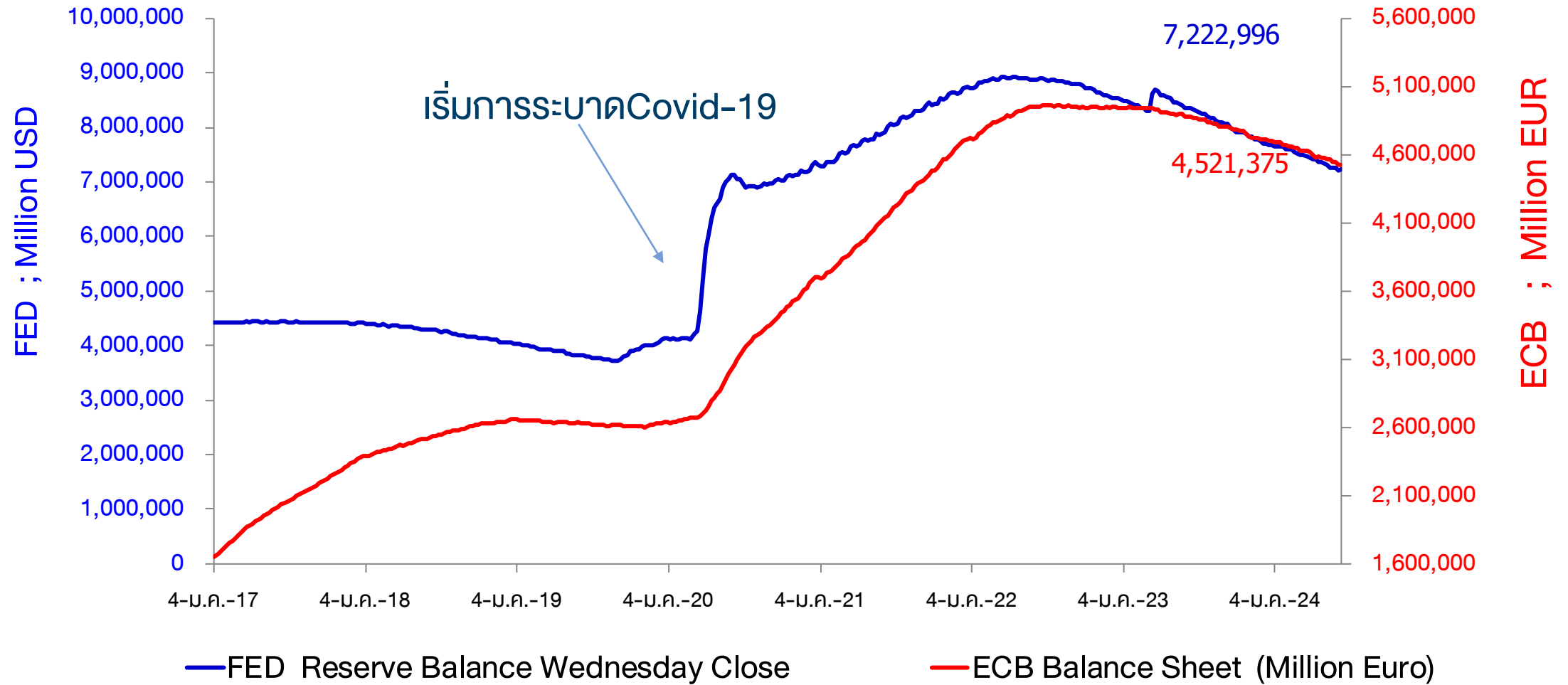



ตัวเลขการซื้อขายพันธบัตร
Fed (QE) รายสัปดาห์

(27,338.00)	20-03-24	7,478,100.0
(29,610.00)	27-03-24	7,448,490.0
(45,575.00)	03-04-24	7,402,915.0
(735.00)	10-04-24	7,402,180.0
(32,502.00)	17-04-24	7,369,678.0
(3,086.00)	24-04-24	7,366,592.0
(40,314.00)	01-05-24	7,326,278.0
(8,745.00)	08-05-24	7,317,533.0
(49,357.00)	15-05-24	7,268,176.0
(4,596.00)	22-05-24	7,263,580.0
(15,409.00)	29-05-24	7,248,171.0
(28,914.00)	05-06-24	7,219,257.0
3,739.00	12-06-24	7,222,996.0

FED Reserve Balance Wednesday Close

Bloomberg United States Exchange Market Capitalization USD

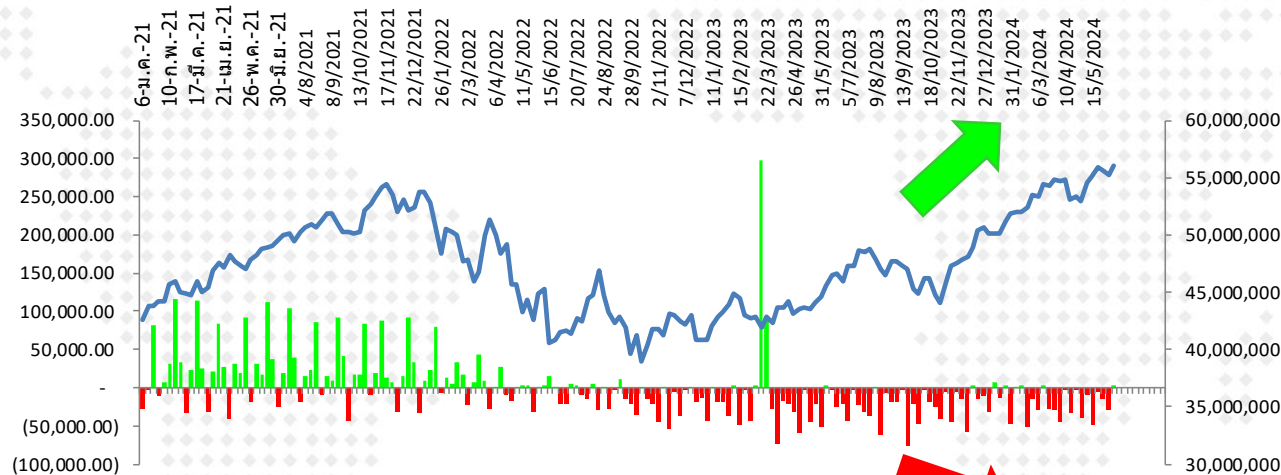

FED Reserve Balance Wednesday Close

Bloomberg United States Exchange Market Capitalization USD

การเปลี่ยนแปลงของ Market Cap. ตลาดหุ้นโลก นับตั้งแต่ปี 2017 - ปัจจุบัน

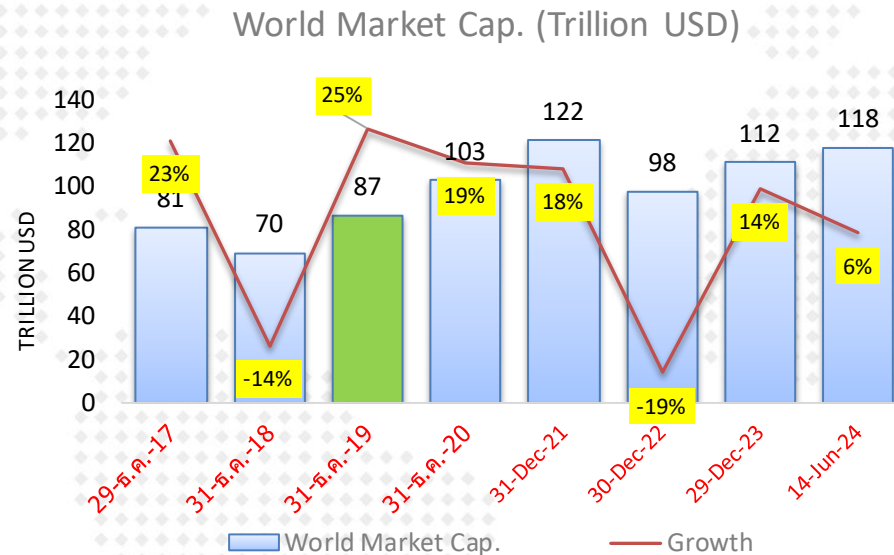

	World Market Cap.	Growth
30-ธ.ค.-16	66,383,155	
29-ธ.ค.-17	81,434,892	23%
31-ธ.ค.-18	69,647,068	-14%
31-ธ.ค.-19	86,990,167	25%
31-ธ.ค.-20	103,229,711	19%
31-Dec-21	121,522,850	18%
30-Dec-22	97,867,296	-19%
29-Dec-23	111,605,590	14%
14-Jun-24	118,211,290	6%

หมายเหตุ : การอัดฉีดเงินเข้าระบบของธนาคารกลางต่าง มีส่วนให้ตลาดหุ้นปรับตัวสูงขึ้น ในช่วงปี 2020-2021

Market P/E (current & Forward)

15-Jun-24

Index Name	country	Index	P/E Ratio	P/E Ratio	P/E Ratio	Dividend Yield	Current Earnings Yield	LAST_UPDATE	TIME
			Trailing 12M	Forward ('24)	Forward ('25)				
			Current 12M	2567(f)	2568(f)				
FTSE Bursa Malaysia KLCI	MA	1,607.32	15.23	14.35	13.30	4.02	6.57	14-Jun-24	Requesting D มาเลเซีย
PSEI - PHILIPPINE SE IDX	PH	6,383.70	11.74	10.82	9.85	2.86	8.52	14-Jun-24	Requesting D ฟิlippินส์
Straits Times Index STI	SI	3,297.55	12.06	10.74	10.18	5.04	8.29	14-Jun-24	Requesting D สิงคโปร์
KOSPI INDEX	SK	2,758.42	16.29	10.97	8.78	2.02	6.14	14-Jun-24	Requesting D เกาหลีใต้
TAIWAN TAIEX INDEX	TA	22,504.72	24.76	19.87	17.12	2.62	4.04	14-Jun-24	Requesting D ไต้หวัน
STOCK EXCH OF THAI INDEX	TH	1,306.56	15.60	13.96	12.60	3.60	6.41	14-Jun-24	Requesting D ไทย (SET)
THAI SET 50 INDEX	TH	808.76	16.16	14.79	13.13	3.38	6.19	14-Jun-24	Requesting D ไทย (SET50)
SENSEX	IN	76,992.77	24.00	21.91	19.02	1.19	4.17	14-Jun-24	Requesting D อินเดีย
JAKARTA COMPOSITE INDEX	ID	6,734.83	20.76	12.42	11.28	3.55	4.82	14-Jun-24	Requesting D อินโดนีเซีย
HO CHI MINH STOCK INDEX	VN	1,279.91	16.07	11.38	9.53	1.66	6.22	14-Jun-24	Requesting D เวียดนาม
SHANGHAI SE A SHARE INDX	CH	3,179.16	14.00	11.28	10.20	2.81	7.14	14-Jun-24	Requesting D จีน (A-Shares)
SHANGHAI SE COMPOSITE	CH	3,032.63	14.00	11.28	10.19	2.81	7.14	14-Jun-24	Requesting D จีน (Composite)
HANG SENG INDEX	HK	17,941.78	10.07	8.81	8.23	4.39	9.93	14-Jun-24	Requesting D ฮ่องกง
DOW JONES INDUS. AVG	US	38,589.16	22.12	19.04	16.96	1.89	4.52	15-Jun-24	Requesting D สหรัฐฯ (Dow Jones)
S&P 500 INDEX	US	5,431.60	25.45	22.50	19.60	1.34	3.93	15-Jun-24	Requesting D สหรัฐฯ (S&P-500)
NASDAQ COMPOSITE	US	17,688.88	43.43	32.08	25.16	0.70	2.30	15-Jun-24	Requesting D สหรัฐฯ (Nasdaq)
CAC 40 INDEX	FR	7,503.27	13.04	13.18	12.22	3.31	7.67	14-Jun-24	Requesting D ฝรั่งเศส
DAX INDEX	GE	18,002.02	15.87	13.04	11.38	3.09	6.30	15-Jun-24	Requesting D เยอรมัน
NIKKEI 225	JN	38,814.56	27.98	22.19	20.09	1.68	3.57	14-Jun-24	Requesting D ญี่ปุ่น (Nikkei)
FTSEUROFIRST 300 INDEX	EC	2,029.23	15.26	14.16	13.18	3.28	6.55	14-Jun-24	Requesting D ยุโรป (300 บริษัท)
Euro Stoxx 50 Pr	EC	4,839.14	14.01	13.54	12.53	3.24	7.14	14-Jun-24	Requesting D ยุโรป (50 บริษัท)
STXE 600 (EUR) Pr	EC	511.05	15.38	14.12	13.04	3.30	6.50	14-Jun-24	Requesting D ยุโรป (600 บริษัท)
MSCI WORLD	MULT	3,492.05	22.04	19.75	17.55	1.81	4.54	15-Jun-24	Requesting D ตลาดหุ้นโลก (MSCI)

Source : Bloomberg

EPS ตลาดหุ้นสำคัญๆ

15-Jun-24

Trailing 12M Earnings per Share

General Estimated Earnings

Market	Trailing 12M Earnings per Share			General Estimated Earnings			Current Earnings Yield	FWD P/E (Current Year)	FWD P/E (Next Year)
	EPS 2019	EPS 2020	EPS 2021	Trailing 12M	2024(f)	2025(f)			
มาเลเซีย	89.6	66.2	106.3	106.5	111.9	120.9	6.6	14.4	13.3
ฟิลิปปินส์	474.3	292.6	343.2	529.8	589.8	648.3	8.5	10.8	9.8
สิงคโปร์	228.6	153.0	181.6	314.7	313.7	324.0	8.3	10.5	10.2
เกาหลีใต้	135.2	109.2	245.0	171.0	251.5	314.3	6.1	11.0	8.8
ไต้หวัน	619.8	672.0	1,224.5	931.8	1,132.5	1,314.7	4.0	19.9	17.1
ไทย (SET)	78.5	45.8	74.8	77.4	91.8	103.7	6.4	14.2	12.6
ไทย (SET50)	53.7	33.7	49.5	47.1	54.6	61.6	6.2	14.8	13.1
อินเดีย	1,699.9	1,766.5	1,930.2	3,204.6	3,522.5	4,047.9	4.2	21.9	19.0
อินโดนีเซีย	303.4	181.6	244.5	175.3	542.3	597.1	4.8	12.4	11.3
เวียดนาม	60.7	53.3	82.9	83.5	112.4	134.4	6.2	11.4	9.5
จีน (A-Shares)	224.8	203.5	243.7	226.1	281.9	311.8	7.1	11.3	10.2
จีน (Composite)	215.3	195.4	232.4	215.7	268.9	297.5	7.1	11.3	10.2
ฮ่องกง	2,416.7	2,146.0	2,076.1	1,910.0	2,045.5	2,179.3	9.9	8.8	8.2
สหรัฐฯ (Dow Jones)	1,509.2	1,292.7	1,797.2	1,868.6	2,031.6	2,275.6	4.5	19.0	17.0
สหรัฐฯ (S&P-500)	163.6	142.8	198.3	228.1	244.8	277.2	3.9	22.2	19.6
สหรัฐฯ (Nasdaq)	316.0	306.7	435.7	465.0	554.2	703.1	2.3	31.9	25.2
ฝรั่งเศส	361.9	231.2	410.7	578.9	569.3	614.2	7.7	13.2	12.2
เยอรมัน	841.1	668.0	1,078.5	1,329.7	1,387.1	1,581.9	6.3	13.0	11.4
ญี่ปุ่น (Nikkei)	1,254.7	745.7	1,691.8	1,562.7	1,738.2	1,932.1	3.6	22.3	20.1
ยุโรป (300 บริษัท)	103.6	78.6	111.1	146.0	143.4	154.0	6.6	14.2	13.2
ยุโรป (50 บริษัท)	239.7	174.1	247.6	356.5	357.6	386.1	7.1	13.5	12.5
ยุโรป (600 บริษัท)	25.8	18.5	27.1	36.3	36.2	39.2	6.5	14.1	13.0
ตลาดหุ้นโลก (MSCI)	128.6	104.4	152.2	171.9	179.1	199.7	4.5	19.6	17.5

EPS : Growth Rate ตลาดหุ้นสำคัญๆ

15-Jun-24	EPS Growth	EPS Growth	EPS Growth	EPS Growth	EPS Growth
EPS Growth	2020	2021	Trailing 12M	2024(f)	2025(f)
มาเลเซีย	-26.1%	60.6%	0.2%	5.1%	8.0%
ฟิลิปปินส์	-38.3%	17.3%	54.4%	11.3%	9.9%
สิงคโปร์	-33.1%	18.7%	73.3%	-0.3%	3.3%
เกาหลีใต้	-19.2%	124.4%	-30.2%	47.1%	25.0%
ไต้หวัน	8.4%	82.2%	-23.9%	21.5%	16.1%
ไทย (SET)	-41.7%	63.3%	3.5%	18.6%	13.0%
ไทย (SET50)	-37.3%	47.0%	-4.8%	15.9%	12.8%
อินเดีย	3.9%	9.3%	66.0%	9.9%	14.9%
อินโดนีเซีย	-40.2%	34.6%	-28.3%	209.3%	10.1%
เวียดนาม	-12.2%	55.6%	0.7%	34.7%	19.5%
จีน (A-Shares)	-9.4%	19.7%	-7.2%	24.7%	10.6%
จีน (Composite)	-9.2%	18.9%	-7.1%	24.7%	10.6%
ฮ่องกง	-11.2%	-3.3%	-8.0%	7.1%	6.5%
สหรัฐฯ (Dow Jones)	-14.3%	39.0%	4.0%	8.7%	12.0%
สหรัฐฯ (S&P-500)	-12.7%	38.8%	15.0%	7.3%	13.2%
สหรัฐฯ (Nasdaq)	-2.9%	42.0%	6.7%	19.2%	26.9%
ฝรั่งเศส	-36.1%	77.7%	41.0%	-1.7%	7.9%
เยอรมัน	-20.6%	61.5%	23.3%	4.3%	14.0%
ญี่ปุ่น (Nikkei)	-40.6%	126.9%	-7.6%	11.2%	11.2%
ยุโรป (300 บริษัท)	-24.1%	41.4%	31.4%	-1.8%	7.4%
ยุโรป (50 บริษัท)	-27.4%	42.2%	44.0%	0.3%	8.0%
ยุโรป (600 บริษัท)	-28.3%	46.2%	34.0%	-0.2%	8.1%
ตลาดหุ้นโลก (MSCI)	-18.8%	45.7%	12.9%	4.2%	11.5%

ผลตอบแทนตลาดหุ้นไทย เทียบกับตลาดโลก

Total Return Index : ผลตอบแทนจากการลงทุนในตลาดต่าง ในแต่ละช่วงเวลา

	MSCI World		MSCI EM		MSCI APAC ex Japan		S&P-500		SET Index		NASDAQ	
	Total Return	SD*	Total Return	SD*	Total Return	SD*	Total Return	SD*	Total Return	SD*	Total Return	SD*
5 day	0.7%	8.1%	0.4%	7.1%	0.5%	9.8%	1.6%	5.4%	-1.6%	8.4%	3.1%	10.4%
1 month	2.3%	7.6%	0.1%	14.0%	1.6%	15.6%	4.2%	8.3%	-4.4%	6.8%	7.9%	11.3%
3 month	3.7%	8.9%	3.7%	13.1%	5.9%	14.6%	5.6%	10.7%	-4.1%	10.5%	9.4%	15.0%
6 month	13.8%	9.0%	11.9%	12.4%	15.0%	13.8%	16.3%	11.0%	-1.3%	10.3%	20.4%	15.5%
9 month	19.1%	9.7%	12.1%	12.8%	13.7%	14.2%	23.0%	11.6%	-12.3%	11.4%	28.6%	15.8%
12 month	20.1%	9.7%	9.0%	12.8%	9.5%	14.2%	26.3%	11.3%	-13.3%	11.2%	31.2%	15.7%
Month to date	1.9%	7.2%	2.7%	16.4%	3.7%	17.9%	3.0%	6.7%	-2.5%	7.0%	5.6%	11.2%
Quarter to date	2.6%	9.3%	4.1%	13.2%	7.0%	14.6%	3.7%	11.1%	-3.7%	10.8%	8.0%	15.9%
Year to date	10.9%	9.0%	6.2%	12.3%	9.2%	13.9%	14.7%	11.0%	-5.3%	10.3%	18.1%	15.8%
2 ปี	17.7%	13.4%	5.8%	14.7%	5.2%	16.4%	22.3%	16.5%	-6.6%	11.1%	28.9%	21.5%
3 ปี	5.4%	14.0%	-5.5%	15.8%	-6.0%	17.3%	10.3%	17.3%	-4.3%	11.1%	8.7%	22.9%
4 ปี	13.4%	13.7%	4.8%	15.7%	4.3%	17.0%	17.4%	16.9%	1.6%	12.8%	17.4%	22.6%
5 ปี	11.2%	17.0%	3.6%	17.3%	4.2%	18.0%	15.3%	21.3%	-1.8%	16.9%	18.6%	25.2%
10 ปี	8.5%	14.3%	2.7%	15.8%	4.2%	16.0%	12.9%	17.8%	2.1%	14.5%	16.3%	21.1%

Remark : Total Return วัดจากวันสุดท้ายเทียบกับวันแรกของช่วงเวลานั้นๆ

15-Jun-2024

Source : Bloomberg

SD* = Standard Deviation ปรึ่เป็น Annualized

SET Index Target for 2024

6-Jun-24

				SET TARGET		
				Worst	Base	Best
				-0.25 SD	+0.25 SD	+0.5 SD
	Net Profit	Net Profit Growth	EPS	16.64	17.96	18.62
Year 2022	1,001,815	-1.4%	84.0			
Year 2023	933,629	-6.8%	76.1			
Year 2024						
Best	1,026,929	10%	83.1		1493	
Base	1,008,256	8.0%	81.6	1358	1466	1520
Worst	961,575	3%	77.8		1398	
SET Target for Year 2024 : Average P/E = 17.3 ; 1 SD = 2.64 times ; P/E= 17.96 (+0.25SD) ; Share = 12,354 Mil. Shares						
Year 2025	1,110,886	10.2%	89.9		1555	
Year 2026	1,195,685	7.6%	96.7		1674	
SET Profit for Year 2026 : Estimate Net Profit Growth = 7.3% (Bloomberg Survey ; 24 May 24) ; P/E=17.30x (Avg.)						

Remark : Year 2021-2025 Exclude "THAI", STARK

การปรับ EPS ตลาดหุ้นสำคัญๆ ปี 2024

MSCI WORLD

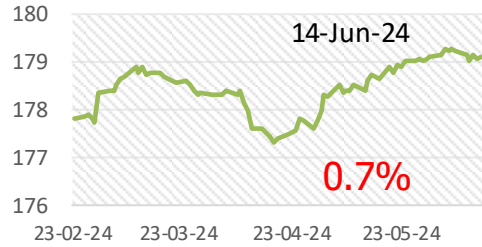

STXE 600 (EUR) Pr

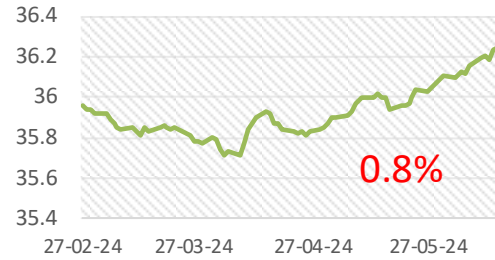

US (s&p-500)

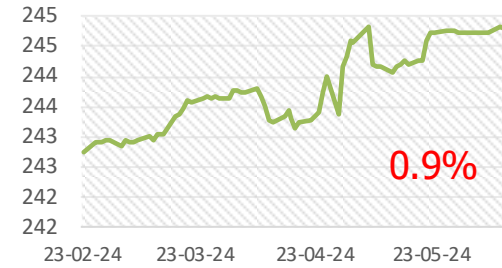

Malaysia

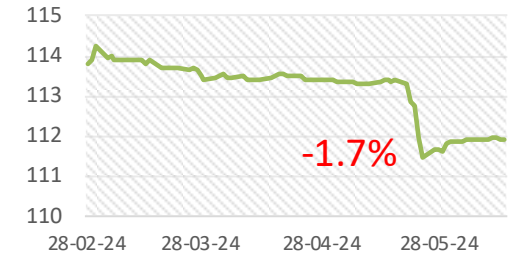

Thailand

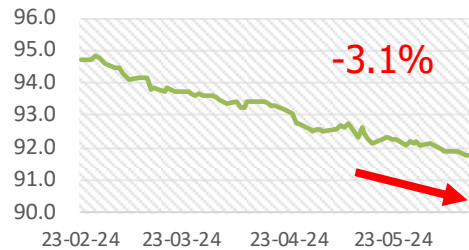

South Korea

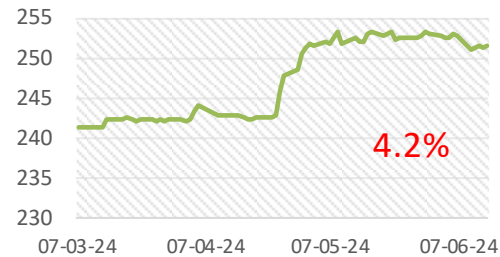

Philippine

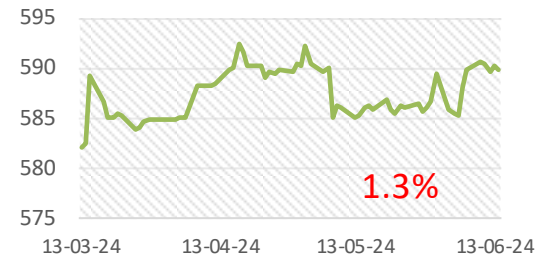

Indonesia

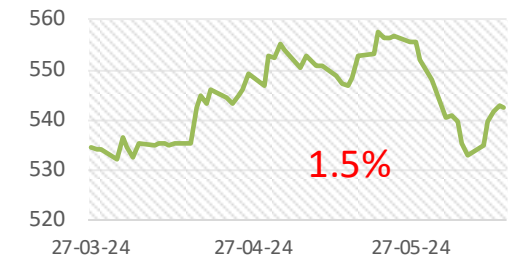

Thai Stock Market (Earning Yield Gap)

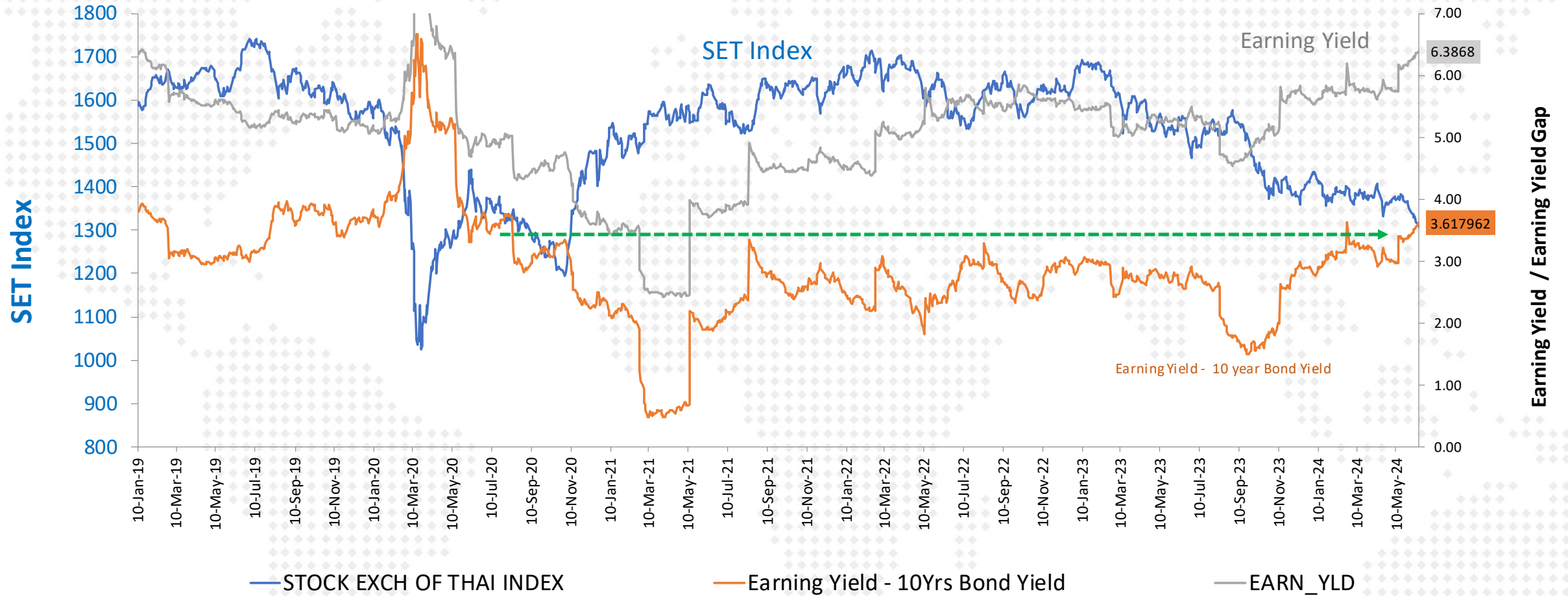

SET Profitability as of 1Q-2024

SET : Net Profit & Net Profit Margin

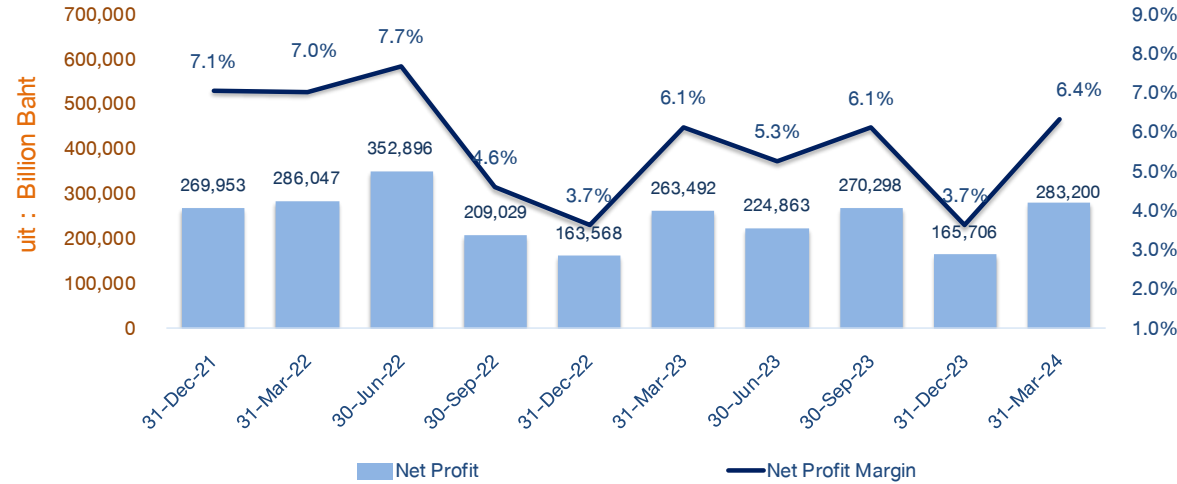

SET : Net Profit Margin

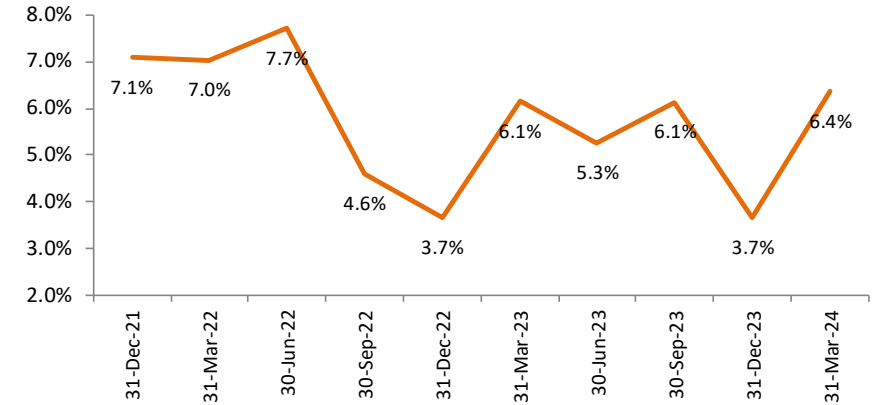

SET : Revenue

4-Jun-24

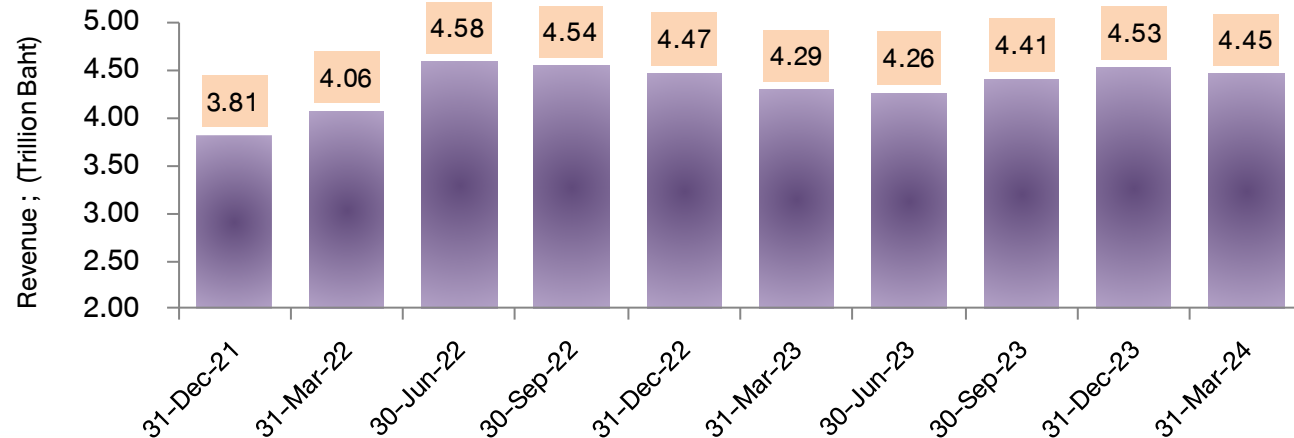

FX Gain/Loss บริษัทในตลาด

(ข้อมูลเบื้องต้นจาก Bloomberg)

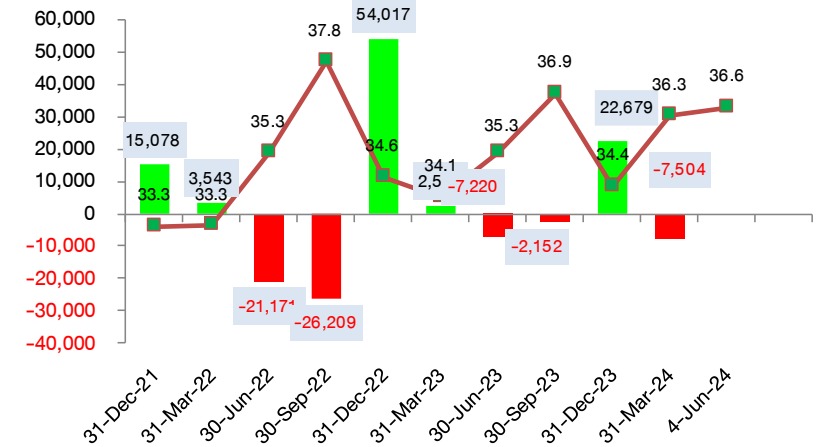



Disclaimer: This report has been prepared by DAOL SECURITIES (THAILAND). The information herein has been obtained from sources believed to be reliable and accurate; however, DAOL SEC makes no representation as to the accuracy and completeness of such information. Information and opinions expressed herein are subject to change without notice. DAOL SEC has no intention to solicit investors to buy or sell any securities in this report. In addition, DAOL SEC does not guarantee returns nor price of the securities described in the report nor accept any liability for any loss or damage of any kind arising out of the use of such information or opinions in this report. Investors should study this report carefully in making decisions. All rights are reserved. This report may not be reproduced, distributed or published by any person in any manner for any purpose without the permission of DAOL SEC Investment in securities has risks. Investors are advised to consider carefully before making decisions.

DAOL SEC

DAOL SECURITIES (THAILAND) PCL
บริษัทหลักทรัพย์ ดาโอ (ประเทศไทย) จำกัด (มหาชน)

'DAOL, your lifetime financial partner'

 contactcenter@daol.co.th  02 351 1800 กด 1  www.daolsecurities.co.th

 [daol.th](https://www.facebook.com/daol.th)  DAOL Channel  @daolsec