

# DAOL Daily Strategy

24 Sep 2024

ฝ่ายวิเคราะห์กลยุทธ์การลงทุนหลักทรัพย์

เบอร์โทรศัพท์ : 02-351-1801

โดย : มงคล พ่วงเกตรา (ต่อ 5450), พรรณนภา เหมะสุรัตน์ (ต่อ 5451)

## “ SET เข้าโหมด sideways down เพราะอะไร? ”

### ประเด็นวิเคราะห์วันนี้

- จับตา Window dressing และครบรอบสัญญา TFEX สุดสัปดาห์นี้
- เงินบาทแข็งค่ากดดัน สปก.ต่อเนื่อง
- จีนกระตุ้นเศรษฐกิจจีนรอบใหม่หนุนหุ้นไทยบ้าง?
- น้ำท่วม มีแนวโน้มหนักขึ้น ใครได้ใครเสีย ?

# ดัชนีตลาดหุ้นและราคาสินทรัพย์ทางการเงิน

Region/Country	Index	Week			1-Day	1 Mth	QTD	12M	Last
		Last	Net Chg.	WTD % Chg.	% chg	% chg	% chg	% chg	update
<b>World</b>	The Global Dow	4,961.3	18.4	0.4	0.1	1.3	6.1	22.8	23-Sep-24
	DJ Global	632.1	2.0	0.3	0.1	1.1	4.8	25.9	23-Sep-24
	Bloomberg World Index	1,950.6	6.1	0.3	0.1	1.1	4.7	26.3	23-Sep-24
	MSCI World	3,688.3	11.5	0.3	0.3	1.1	5.0	28.1	23-Sep-24
	MSCI Emergin Market	1,110.7	4.2	0.4	0.4	0.9	2.2	15.2	23-Sep-24
	MSCI Thailand	489.3	0.2	0.0	0.0	6.3	12.1	-2.5	23-Sep-24
<b>Americas</b>	Dow Jones	42,124.7	61.3	0.1	0.1	2.3	7.7	24.0	23-Sep-24
	NASDAQ	17,974.3	26.0	0.1	0.1	0.5	1.4	36.0	23-Sep-24
	S&P 500	5,718.6	16.0	0.3	0.3	1.5	4.7	32.4	23-Sep-24
<b>Europe</b>	Stoxx Europe 600	516.3	2.1	0.4	0.4	-0.3	1.0	13.9	23-Sep-24
Euro Zone	Euro Stoxx 50	4,885.6	14.0	0.3	0.3	-0.5	-0.2	16.1	23-Sep-24
France	CAC 40	7,508.1	7.8	0.1	0.1	-0.9	0.4	4.5	23-Sep-24
German	DAX	18,846.8	126.8	0.7	0.7	1.1	3.4	21.1	23-Sep-24
UK	FTSE 100	8,259.7	29.7	0.4	0.4	-0.8	1.2	7.5	23-Sep-24
<b>Asia-Pacific</b>	MSCI AC Asia Pacific Index	187.2	0.7	0.4	0.4	0.9	3.7	16.9	23-Sep-24
Thailand	SET Index	1,447.9	(3.8)	-0.3	-0.3	6.9	11.3	-4.9	23-Sep-24
China	Shanghai SE Composit	2,748.9	12.1	0.4	0.4	-3.7	-7.4	-12.2	23-Sep-24
China	Shenzhen CSI 300	3,212.8	11.7	0.4	0.4	-3.4	-7.2	-14.1	23-Sep-24
Hong Kong	Hang Seng	18,247.1	(11.5)	-0.1	-0.1	3.6	3.0	1.1	23-Sep-24
Philippines	Philippines Stock Exchange	7,417.3	164.9	2.3	2.3	6.5	15.7	20.7	23-Sep-24
Indonesia	Jakarta SE Composite	7,775.7	32.7	0.4	0.4	3.1	10.1	10.8	23-Sep-24
Japan	Nikkei	37,723.9		0.0	1.5	-1.7	-4.7	16.4	20-Sep-24
Singapore	Straits Times	3,638.5	13.8	0.4	0.4	7.4	9.2	13.5	23-Sep-24
South Korea	Korea Stock Exchange	2,602.0	8.6	0.3	0.5	-3.2	-7.0	4.3	23-Sep-24
Vietnam	Ho Chi Minh Stock Exchange	1,268.5	(3.6)	-0.3	-0.3	-1.3	1.9	6.3	23-Sep-24
India	BSE Sensex	84,928.6	384.3	0.5	4.7	7.5	28.7	23-Sep-24	
Taiwan	Taiwan Weighted	22,285.5	126.1	0.6	0.6	0.6	-3.2	36.3	23-Sep-24
<b>Currency</b>	USD Index Spot Rate	100.9	0.1	0.1	0.1	0.2	-4.7	-4.4	23-Sep-24
	USD-EUR	1.1	(0.0)	-0.5	0.0	-0.4	3.7	4.9	23-Sep-24
	USD-GBP	1.3	0.0	0.2	0.0	1.2	5.6	9.3	23-Sep-24
	YEN-USD	143.6	(0.2)	-0.2	0.1	0.7	-10.7	3.7	23-Sep-24
	CNY-USD	7.1	0.0	0.1	-0.1	1.0	-3.0	3.7	23-Sep-24
	THB-USD	32.9		0.0	-0.0	3.3	-10.4	9.9	23-Sep-24

Region/Country	Index	Week			1-Day	1 Mth	QTD	12M	Last
		Last	Net Chg.	WTD % Chg.	% chg	% chg	% chg	% chg	update
<b>Bonds Yield (%)</b>	US: 2-Year Bond	3.6	(0.0)	-0.1	-0.29	-8.4	-24.5	-30.0	23-Sep-24
(Government)	US: 5-Year Bond	3.5	0.0	0.2	-0.25	-5.3	-19.9	-23.3	23-Sep-24
	US: 10-Year Bond	3.7	0.0	0.2	-0.10	-4.0	-14.7	-15.5	23-Sep-24
	US: 30-Year Bond	4.1	0.0	0.2	-0.04	-2.5	-10.2	-9.6	23-Sep-24
	THAILAND: 2-Year Bond	2.1	(0.0)	-0.1	-0.12				23-Sep-24
	THAILAND: 5-Year Bond	2.2	(0.0)	-0.2	-0.17				23-Sep-24
	THAILAND: 10-Year Bond	2.5	(0.0)	-0.0	-0.01				23-Sep-24
	THAILAND: 30-Year Bond	3.2	(0.0)	-0.2	-0.23				23-Sep-24
<b>Other</b>	Bloomberg Commodity Index	99.1	0.9	0.9	0.9	2.7	-1.9	-6.7	23-Sep-24
	Crude Oil - WTI (spot month)	70.4	(1.6)	-2.2	0.3	-5.7	-13.7	-21.6	23-Sep-24
	Crude Oil - Brent	73.9	(0.6)	-0.8	0.3	-6.2	-14.5	-20.6	23-Sep-24
	Coal Newcatle (USD/Ton)	139.8	0.8	0.5	0.5	-5.0	3.1	-18.4	23-Sep-24
	Baltic Dry Index	1,977.0	1.0	0.1	12.2	-3.6	24.1	20-Sep-24	
	Rubber (TOCOM) Yen/Kg.	386.5	2.5	0.7	0.7	14.4	12.0	66.7	20-Sep-24
	Sugar Futures (USD / lb.)	22.6	(0.1)	-0.6	-0.6	20.8	9.8	-6.1	23-Sep-24
	Copper (LME) USD/Ton	9,413.1	66.6	0.7	0.7	2.6	-0.5	15.3	23-Sep-24
	China Hot Rolled Steel	3,135.0	(42.0)	-1.3	-1.3	-1.2	-15.5	-20.0	23-Sep-24
	GOLD (spot)	2,628.7	6.8	0.3	-0.1	4.3	13.0	37.0	23-Sep-24
	Soybean Meal Futures	326.5	9.1	2.9	-0.3	6.3	-9.4	-16.1	23-Sep-24
	Crude Palm Oil	4,049.0	22.0	0.5	0.6	2.5	1.8	11.7	23-Sep-24
	Corn	413.5	11.8	2.9	-0.2	12.2	4.1	-13.6	23-Sep-24
	Bitcoin	63,317.3	493.8	0.8	-0.1	-1.4	5.3	138.7	23-Sep-24
	Ethereum	2,661.9	121.2	4.5	-0.6	-5.3	-21.3	66.3	23-Sep-24
	ARKW Investments	84.5	0.5	0.5	0.5	3.4	8.3	60.3	23-Sep-24
	Global x Auto & Electric ETF	22.5	0.2	0.7	0.7	-1.3	-4.3	-4.2	23-Sep-24

SET50 Index (SET50)



- จับตาวันศุกร์จะมีการปิดสัญญา TFEX S50U24
- ต่างชาติมียอดซื้อสุทธิในสัญญา TFEX คงค้าง ประมาณ 1.7 แสนสัญญา

S50\_CON-SET50



- มีโอกาสเห็นแรงซื้อต่างชาติหนุนเข้ามาในหุ้น SET 50 เพื่อทำการปิด Position ของ TFEX รอบใหม่
- สำหรับ S50Z24 ที่เริ่มมี Premium เมื่อเทียบกับ SET50 จากก่อนหน้านี้ที่เป็น Discount อาจจะมีเปิดโอกาสให้เกิดการทำ Arbitrage รอบใหม่โดยการ Short TFEX และ Long SET 50 Basket stock



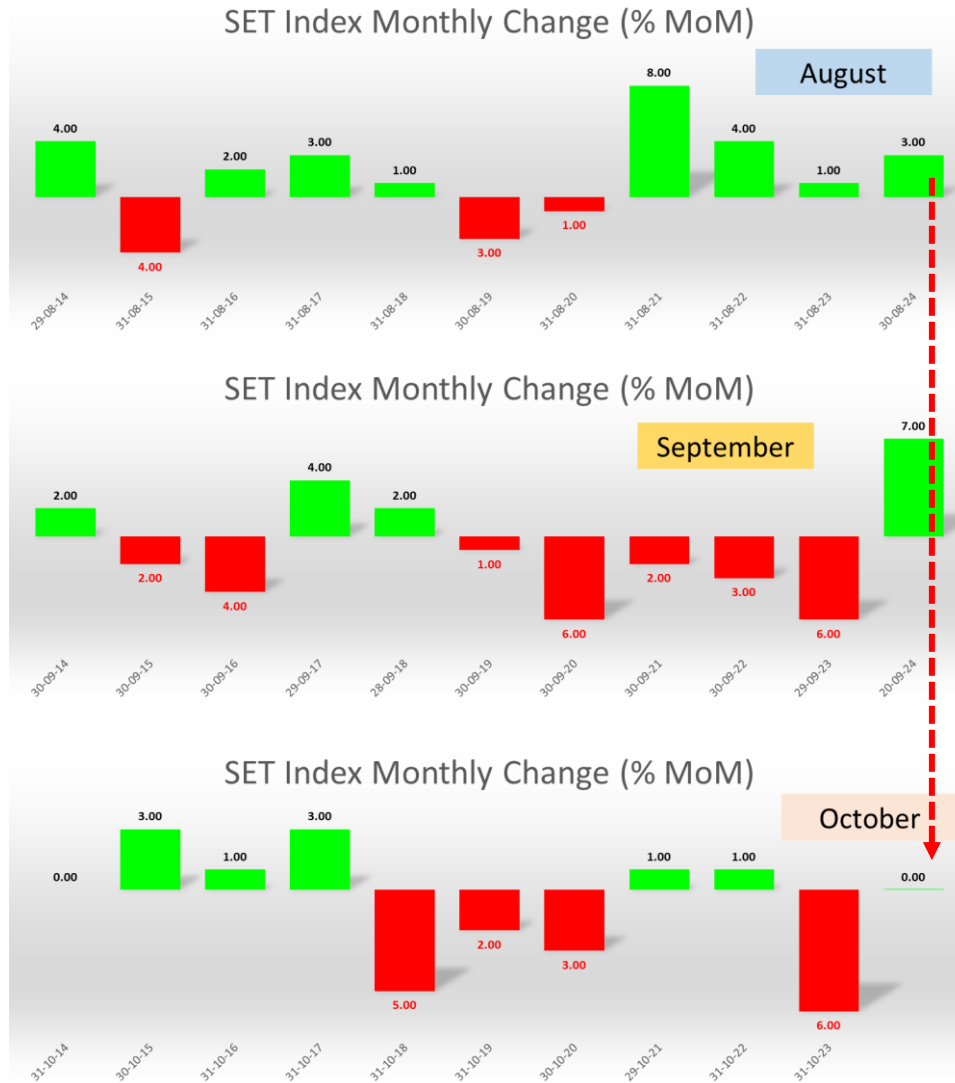

- จับตาวันศุกร์หน้าจะมีการปิดสัญญา TFEX S50U24
- ต่างชาติมียอดซื้อสุทธิในสัญญา TFEX คงค้าง ประมาณ 1.7 แสนสัญญา
- มีโอกาสเห็นแรงซื้อต่างชาติหนุนเข้ามาในหุ้น SET 50 เพื่อทำการปิด Position ของ TFEX รอบใหม่
- สำหรับ S50Z24 ที่เริ่มมี Premium เมื่อเทียบกับ SET50 จากก่อนหน้านี้ที่เป็น Discount อาจจะเปิดโอกาสให้เกิดการทำ Arbitrage รอบใหม่โดยการ Short TFEX และ Long SET 50 Basket stock

SET Impact Gain	Impact	Trade	Change	%Chg	Volume	Value
BOMS	+0.6400	31.00↑	+0.50	1.64	857585	2654803
CPALL	+0.3650	65.50	+0.50	0.77	195603	1282189
KTB	+0.3390	20.70↓	+0.30	1.47	742099	1534705
TLI	+0.2790	9.35	+0.30	3.31	268961	249678
CPN	+0.2700	67.00	+0.75	1.13	119469	800816
TTB	+0.2358	1.95	+0.03	1.56	2315858	449234
BBL	+0.2250	156.00↑	+1.50	0.97	106145	1651939
HMPRO	+0.2120	10.60↑	+0.20	1.92	439734	463858
INTUCH	+0.1950	91.50↑	+0.75	0.83	32156	292096
SCB	+0.1350	112.00↑	+0.50	0.45	59141	661278
DIF	+0.1290	9.55	+0.15	1.60	192866	184190
CRC	+0.1225	33.75	+0.25	0.75	88677	295110
BH	+0.1200	274.00↓	+2.00	0.74	28385	778360
BSRC	+0.0980	8.35↑	+0.35	4.38	63125	52127
KBANK	+0.0950	158.00	+0.50	0.32	124009	1962347
TOP	+0.0900	50.75	+0.50	1.00	100766	510547
TFMAMA	+0.0900	207.00	+3.00	1.47	56	1162
SCGP	+0.0875	28.75↓	+0.25	0.88	112434	322871
EA	+0.0750	9.20	+0.25	2.79	2014658	1844656
TKN	+0.0660	11.00↓	+0.60	5.77	190042	205557
CBG	+0.0600	77.25↑	+0.75	0.98	28443	218762
RATCH	+0.0450	32.25↓	+0.25	0.78	34538	111150
BKIH	+0.0400	306.00↑	+4.00	1.32	385	11681
AEONTS	+0.0300	143.50	+1.50	1.06	2524	36158
DCC	+0.0296	2.02↑	+0.04	2.02	114221	22904
KWI	+0.0221	0.54↑	+0.13	31.71	163905	8450
SUPER	+0.0221	0.32↑	+0.01	3.23	538978	16754
DCON	+0.0220	0.38	+0.05	15.15	526259	19181
BYD	+0.0210	1.65	+0.05	3.13	796719	131086
AAV	+0.0208	2.66	+0.02	0.76	426302	112870

mai Impact Gain	Impact	Trade	Change	%Chg	Volume	Value
AIRA	-0.2504	1.50↑	+0.04	2.74	60	9
AU	+0.2025	9.80↑	+0.25	2.62	45538	44929
SIMAT	+0.1536	2.00↓	+0.24	13.64	201356	39144
PROEN	+0.1482	3.64↑	+0.38	11.66	310258	110363
GTV	+0.1302	0.14	+0.01	7.69	266818	3738
KGEN	+0.1148	1.85	+0.07	3.93	696794	128632
NAT	+0.0990	5.70↑	+0.30	5.56	81223	45591
ARIN	+0.0767	1.38↑	+0.13	10.40	586702	79266
TMC	+0.0675	1.59↓	+0.15	10.42	271194	45247
SMD	+0.0660	4.48↑	+0.30	7.18	5916	2546
PEER	+0.0630	0.47↓	+0.06	14.63	1033661	48440
ATP30	+0.0544	1.01	+0.08	8.60	175290	17308
SFT	+0.0528	3.70	+0.12	3.35	1588	581
BE8	+0.0520	20.70↓	+0.20	0.98	31928	66499
CFARM	+0.0513	1.46↓	+0.09	6.57	490478	70490
UMS	+0.0512	0.64	+0.04	6.67	2	0
D	+0.0476	3.62↑	+0.14	4.02	19871	7075
BC	+0.0456	0.97	+0.08	8.99	29077	2687
EURO	+0.0450	5.60↑	+0.15	2.75	686	380
24CS	+0.0430	4.34↓	+0.10	2.36	41313	18285
NDR	+0.0400	2.52↓	+0.10	4.13	15953	3963
NTSC	+0.0400	11.60	+0.40	3.57	467	539
TPCH	+0.0400	6.30	+0.10	1.61	3901	2450
BIS	+0.0372	3.82	+0.12	3.24	9160	3523
PSTC	+0.0343	0.57↓	+0.01	1.79	326776	18757
ITTHI	+0.0270	2.34	+0.10	4.46	100015	23030
TPLAS	+0.0243	1.65↑	+0.09	5.77	12948	2092
AKP	+0.0240	1.12	+0.06	5.66	50157	5571
MAGURO	+0.0240	18.20↓	+0.20	1.11	28765	52585
WINMED	+0.0240	2.22	+0.06	2.78	307	68

SET Impact Loss	Impact	Trade	Change	%Chg	Volume	Value
SCC	-0.6000	232.00	-6.00	-2.52	54874	1268953
AOT	-0.5750	63.25↓	-0.50	-0.78	101811	645733
CPF	-0.3400	24.10↓	-0.50	-2.03	304354	738619
PTTEP	-0.3200	137.00↓	-1.00	-0.72	134683	1851256
TRUE	-0.2790	11.00	-0.10	-0.90	684538	751023
KTC	-0.2625	46.00↓	-1.25	-2.65	84135	388418
ADVANC	-0.2400	258.00↑	-1.00	-0.39	58700	1508975
THG	-0.2275	22.00	-3.25	-12.87	112085	245659
OR	-0.1940	17.10↓	-0.20	-1.16	94746	162391
ITC	-0.1920	20.00	-0.80	-3.85	155208	311587
PTTGC	-0.1800	27.50↑	-0.50	-1.79	89883	246954
STGT	-0.1610	11.60	-0.70	-5.69	165564	195076
COM7	-0.1330	24.20↓	-0.70	-2.81	126400	308913
BTS	-0.1272	4.58	-0.12	-2.55	1077243	498517
SAWAD	-0.1200	42.50	-1.00	-2.30	82333	350923
GPSC	-0.1150	46.75↑	-0.50	-1.06	50420	235846
BA	-0.1020	23.30↓	-0.60	-2.51	57451	134511
TIDLOR	-0.0960	18.50↑	-0.40	-2.12	206233	384386
VGI	-0.0900	2.88↓	-0.10	-3.36	1219423	355885
CHG	-0.0890	2.62	-0.10	-3.68	343390	90656
MTC	-0.0850	51.75↓	-0.50	-0.96	92358	478699
STA	-0.0840	23.00	-0.70	-2.95	206753	471847
BANPU	-0.0810	7.30	-0.10	-1.35	2914654	2137137
TOA	-0.0800	19.10	-0.50	-2.55	33309	63891
BAM	-0.0780	9.40↑	-0.30	-3.09	306234	289008
LPF	-0.0760	13.80	-0.40	-2.82	3992	5552
TFG	-0.0752	4.36↓	-0.16	-3.54	118106	52264
JTS	-0.0750	74.75↓	-1.25	-1.64	5139	38538
JMT	-0.0720	18.10↓	-0.60	-3.21	339951	620847
TU	-0.0720	14.80	-0.20	-1.33	169144	251248

mai Impact Loss	Impact	Trade	Change	%Chg	Volume	Value
PSG	-1.9326	0.60↓	-0.03	-4.76	239903	14728
MEB	-0.2250	30.75	-0.75	-2.38	3982	12289
FSMART	-0.1500	6.10↑	-0.20	-3.17	22307	13779
KLINIQ	-0.1100	36.00	-0.50	-1.37	4361	15806
BTC	-0.1071	0.51	-0.01	-1.92	194916	10011
ALPHAX	-0.0921	0.72↓	-0.01	-1.37	41699	3055
FPI	-0.0900	2.14	-0.06	-2.73	1169	253
XO	-0.0840	23.90↓	-0.20	-0.83	21800	52695
NETBAY	-0.0800	18.00↓	-0.40	-2.17	6933	12632
LTS	-0.0800	11.00↓	-0.40	-3.51	8770	9655
AF	-0.0795	0.84↓	-0.05	-5.62	3656	314
MASTER	-0.0750	49.25↓	-0.25	-0.51	8689	43023
TPS	-0.0738	3.22	-0.18	-5.29	23180	7607
ZIGA	-0.0730	2.10	-0.10	-4.55	115032	24379
MORE	-0.0711	0.06↓	-0.01	-14.29	36279	219
PRI	-0.0640	12.00	-0.20	-1.64	11641	14102
MUD	-0.0624	1.46	-0.06	-3.95	88	13
JPARK	-0.0600	6.80	-0.15	-2.16	57995	40190
ADB	-0.0576	1.11	-0.08	-6.72	14706	1680
TACC	-0.0540	4.96↓	-0.09	-1.78	22527	11247
JUBILE	-0.0510	13.80↓	-0.30	-2.13	233	324
A5	-0.0480	2.68	-0.04	-1.47	14283	3869
AMA	-0.0408	4.64↓	-0.08	-1.69	9381	4377
EFORL	-0.0396	0.13	-0.01	-7.14	25687	339
IIG	-0.0385	7.40↓	-0.35	-4.52	22482	16816
STOWER	-0.0367	0.08↓	-0.01	-11.11	11246	93
YUASA	-0.0330	11.40	-0.30	-2.56	638	727
TNP	-0.0316	3.64↓	-0.04	-1.09	7095	2611
PIMO	-0.0300	1.83↓	-0.04	-2.14	28956	5369
AMARC	-0.0294	1.37↓	-0.07	-4.86	24236	3347



SET	1447.90	-3.79	-0.26 %	Vol	Proj.	0.001451.69-100.00 %	17:03					
GAP:	Bid	Ask	O.Vol	Avg. Open	%Buy	50.95	%Sell	49.05				
				1454.19	Volume	9669804	%B-S	1.90				
				High	Vol5D	11549295	Value	50673112				
				Low	Mktcap	18002772	%Mcap	100.00				
				Prev	BVPS	N/A	P/BV	1.37				
				%Swing	EPS	N/A	P/E	18.06				
%B_Vol	%	%	%O_Vol	Impact	-3.790	DPS	N/A	Yield(%)	3.15			
SET	1447.90	-3.79	-0.26 %	50673.11 MB	Gain	188	Lose	320	Unch	162	P/E	18.06

Date	Country	Event	Period	Surv(M)	Prior
24-Sep	TH	Customs Exports YoY	Aug	4.4%	15.2%
25-Sep	CH	1-Yr Medium-Term Lending Facility Rate	Sep-18	2.3%	2.3%
	US	New Home Sales MoM	Aug	-7.1%	10.6%
26-Sep	US	GDP Annualized QoQ	2Q T	2.9%	3.0%
	US	Initial Jobless Claims	Sep-21	--	219k
	US	Pending Home Sales MoM	Aug	--	-5.5%
	TH	Mfg Production Index ISIC NSA YoY	Aug	--	1.8%
27-Sep	CH	Industrial Profits YoY	Aug	--	4.1%
	EC	Consumer Confidence	Sep F	--	--
	US	Advance Goods Trade Balance	Aug	-\$99.00b	-\$102.7b
	US	U. of Mich. Sentiment	Sep F	--	69.0
30-Sep	JN	Retail Sales YoY	Aug	--	2.60%
	CH	Manufacturing PMI	Sep	--	49.1
	CH	Non-manufacturing PMI	Sep	--	50.3
	CH	Caixin China PMI Mfg	Sep	--	50.4
	CH	Caixin China PMI Services	Sep	--	51.6
	TH	BoT : Thai's Economic Monthly Report	Aug		
1-Oct	EC	CPI Estimate YoY	Sep	--	2.2%
	US	Construction Spending MoM	Aug	--	-0.3%
	US	JOLTS Job Openings	Aug	--	7673k
	US	ISM Manufacturing	Sep	--	47.2
2-Oct	US	ADP Employment Change	Sep	--	99k
3-Oct	US	Initial Jobless Claims	Sep-28	--	--
4-Oct	US	Change in Nonfarm Payrolls	Sep	--	142k
	US	Unemployment Rate	Sep	--	4.20%
	US	Average Hourly Earnings MoM	Sep	--	0.4%

คาดดัชนีฯ จะล่อการขึ้นหลังรับข่าวดีมาก ติดตามบอร์ดกระตุ้นเศรษฐกิจคุยกันวันนี้ อาจมีข่าวดีให้ตลาด

24 Sep 24

- ภาพตลาดหุ้นไทย มีการขายทำกำไรมากขึ้นเรื่อยๆ ถ้าหลุด 1440 จุด จะดูไม่ดี ตัวแปรตลาดสำคัญๆ คือ การทำงานของรัฐบาลมีความคืบหน้าในการแก้ปัญหาเศรษฐกิจ นักลงทุนเริ่มสับสนกับการลดดอกเบี้ยของ Fed (รอฟังประธาน Fed คืนวันพฤหัสบดี) และการลดดอกเบี้ยของไทย .... เช้านี้ คงต้องรอดูการแถลงมาตรการเศรษฐกิจของจีน และสถานการณ์ตะวันออกกลาง ซึ่งจะมีผลต่อราคาน้ำมันและเศรษฐกิจโลกโดยตรง
- เช้านี้(24) ทางการเงินจะมีการแถลงเรื่องมาตรการเศรษฐกิจ (คาด ลด RRR) โดยวานนี้(23) ธนาคารกลางจีน (PBOC) ปรับลดอัตราดอกเบี้ย Reverse repo ระยะ 14 วัน ลง 0.1% มาอยู่ที่ระดับ 1.85% พร้อมอัดฉีดสภาพคล่องเข้าระบบ 7.45 หมื่นล้านหยวน (เกือบ 3.5 แสนล้านบาท) หลังเศรษฐกิจส่งสัญญาณแย่ต่อเนื่อง .....  
หุ้นที่อิงจีน คือ กลุ่มส่งออก ขนส่งทางเรือ และ Logistics
- Virtual Bank ยืนยันแล้วมีผู้ยื่นคำขอทั้งสิ้น 5 ราย ได้แก่ SCBX-KakaoBank-WeBank, GULF-AIS-KTB-OR, BTS-BBL-Sea Group-เครือสหพัฒน์-ไปรษณีย์ไทย, Ascend Money (TrueMoney)- Ant Group, กลุ่ม ชีวาลัย เจียรวนนท์-Lightnet Group-WeLab ขณะนี้อยู่ระหว่าง รพท. พิจารณา ก่อนกรมว.คลัง





คาดดัชนีฯ จะล่อการขึ้นหลังรับข่าวดีมาก ติดตามบอร์ดกระตุ้นเศรษฐกิจคุยกันวันนี้ อาจมีข่าวดีให้ตลาด

24 Sep 24

- หอการค้าไทยและภาคเอกชน เรียกร้องให้ กนง. ปรับลดดอกเบี้ยเพื่อลดผลกระทบจากเงินบาทที่แข็งค่าถึง 10% ใน 3 เดือน ซึ่งกระทบกับส่งออกและท่องเที่ยวไทย ช้ำทำให้ต้นทุนการผลิตสูงและความสามารถในการแข่งขันไทย-ตลาดโลกต่ำลง มองอัตราแลกเปลี่ยนที่เหมาะสมอยู่ที่ 34 บาท/ดอลลาร์
- บอร์ดกระตุ้นเศรษฐกิจ เลื่อนประชุมนัดแรก 24 ก.ย. ออกไปก่อน
- ปลัดกระทรวงแรงงานเปิดเผยว่า การประชุมบอร์ดค่าจ้างในวันนี้ (24 ก.ย.) ถูกเลื่อน เนื่องจากตัวแทนจากรปท. ครบวาระ ต้องรอผู้แทนคนใหม่ คาดว่าการปรับขึ้นค่าแรงขั้นต่ำ 400 บาทอาจไม่ทันวันที่ 1 ต.ค. และอาจล่าช้าไป 1-2 สัปดาห์
- กองทุนรวมวายุภักดิ์ หนึ่งในกระแสบริบทดี ผู้ลงทุนรายย่อยจะตรวจสอบผลการจัดสรรหน่วยได้ 25 ก.ย.นี้ และคาดหน่วยลงทุนเข้าเทรดในตลาดฯ สัปดาห์ที่ 2 ของเดือนต.ค. โดยใช้ชื่อ VAYU1 .... เรากำลังรอดูว่า จะมีเม็ดเงินก้อนใหม่ที่เข้ามาซื้อหุ้นในตลาดเมื่อใด และจำนวนเงินที่ต้องซื้อจะเป็นเท่าใด เนื่องจากมีการเก็งกำไรในเรื่องเม็ดเงินใหม่ไว้ค่อนข้างมาก



คาดดัชนีฯ จะลอกการขึ้นหลังรับข่าวดีมาก ติดตามบอร์ดกระตุ้นเศรษฐกิจคุยกันวันนี้ อาจมีข่าวดีให้ตลาด 24 Sep 24

- คลังสรุปแนวทางบริหารพอร์ตหุ้น 4 แสบล้านบาท ทั้งใน-นอกตลาด ภายใน 2 สัปดาห์ เน้นสร้างมูลค่าเพิ่ม ส่วนหุ้นนโยบายยังถือต่อ ..... จากข้อมูล สำนักบริหารรัฐวิสาหกิจ ก.คลังฯถือหุ้นขนาดใหญ่ในตลาด 4 ตัว BCP(8%), OR(8%), DMT(9%) และ TTB(54%) ในจำนวนนี้ มีเพียง TTB ที่อาจถือต่อหากต้องการใช้นาการเป็นเครื่องมือทางการเงินของรัฐฯ
- Event สำคัญวันนี้ : ประชุม คสม.

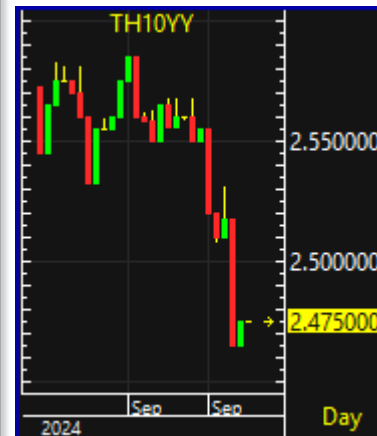



24 Sep 24

**จีนประกาศแผนจัดการประชุมแถลงข่าวพิเศษเกี่ยวกับเศรษฐกิจ (24 ก.ย.)** โดยผู้กำกับนโยบายการเงินระดับสูงถึง 3 ท่าน ซึ่งเป็นการเคลื่อนไหวที่เกิดขึ้นพร้อมกับการตัดสินใจลดอัตราดอกเบี้ยระยะสั้น ทำให้เกิดการคาดการณ์ว่ารัฐบาลจีนกำลังเตรียมพร้อมที่จะเร่งมาตรการกระตุ้นเศรษฐกิจให้กลับมาเติบโตอีกครั้ง

ตอกย้ำว่า PBOC จะปรับลดอัตราดอกเบี้ยเพิ่มเติม หลังจาก Fed เริ่มปรับลดอัตราดอกเบี้ยในสัปดาห์ที่ผ่านมา ทำให้แรงกดดันต่อจีนในการรักษาค่าเงินหยวนลดลง ทำให้เกิดความกังวลว่ารัฐบาลของประธานาธิบดีสี จิ้นผิง อาจไม่สามารถบรรลุเป้า GDP 5% ได้หากไม่มีมาตรการกระตุ้นเศรษฐกิจเพิ่มเติม

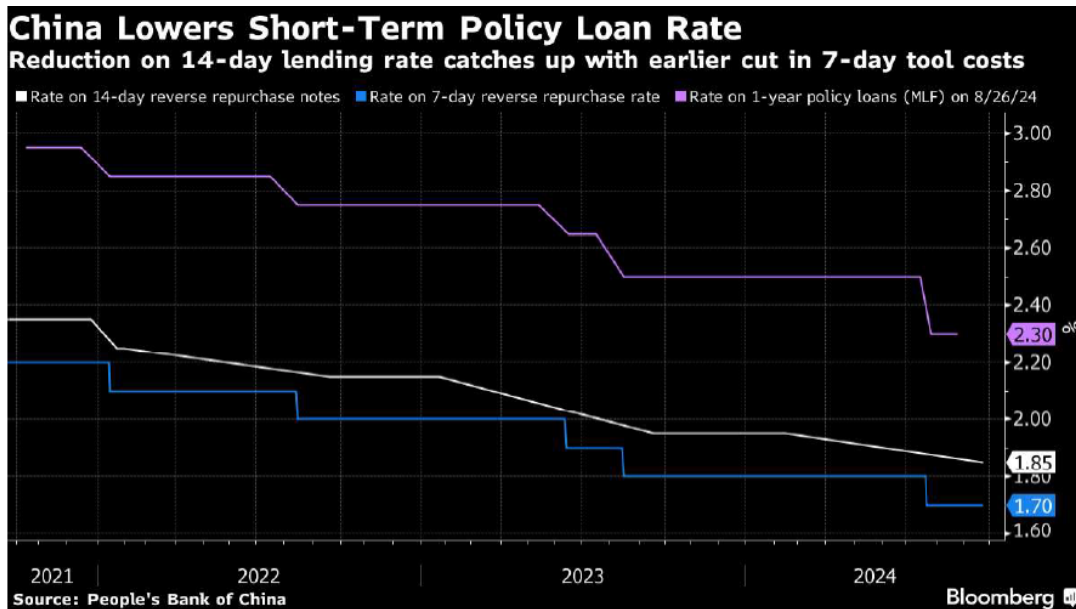

BEIJING — China will cut the amount of cash banks need to have on hand, known as the reserve requirement ratio, or RRR, by 50 basis points, People's Bank of China Gov. Pan Gongsheng said during a press conference on Tuesday.

<https://www.cnbc.com/2024/09/24/chinas-central-bank-chief-set-to-hold-press-conference-days-after-fed-rate-cut.html>

# วิเคราะห์ Fed

## Fed's Goolsbee Sees 'Many More' Rate Cuts Over the Next Year (1)

---

Chicago Fed chief warns labor market could deteriorate quickly  
Rates need to fall 'significantly' to keep US economy steady

---

By Catarina Saraiva and Miranda Davis

(Bloomberg) -- Federal Reserve Bank of Chicago President Austan Goolsbee said interest rates need to be lowered "significantly" to protect the US labor market and support the US economy.

"As we've gained confidence that we are on the path back to 2%, it's appropriate to increase our focus on the other side of the Fed's mandate – to think about risks to employment," Goolsbee outlined in talking points for a moderated Q&A event in Chicago Monday. "That likely means many more rate cuts over the next year."

Goolsbee cautioned that when labor markets deteriorate, they do so more quickly than central bankers can deliver relief through rate cuts.

"It's just not realistic to wait until problems show up," he said. "If we want a soft landing, we can't be behind the curve."

Goolsbee said he supported the Fed's decision last week to lower rates by a half percentage point, a message Minneapolis Fed President Neel Kashkari and Atlanta's Raphael Bostic echoed in separate comments Monday.



Goolsbee, Atlanta Fed President Raphael Bostic and Minneapolis' Neel Kashkari all said Monday they supported the decision taken by Fed officials last week to lower their benchmark rate by a half percentage point to a range of 4.75% to 5%.

In projections also released last week, the mean estimate of the longer-run neutral rate from Fed officials was 2.9%.

The projections also show a wide range of views among officials on where rates should be at the end of 2025.

## Fed About to Get Validation for Its Jumbo Rate Cut: Eco Week

---

Switzerland, Sweden seen cutting rates, Australia to hold  
OECD is set to publish new economic forecasts on Wednesday

---

By Vince Golle and Craig Stirling

(Bloomberg) -- The Federal Reserve's preferred price metric and a snapshot of consumer demand are seen corroborating both the central bank's aggressive interest-rate cut and Chair Jerome Powell's view that the economy remains strong.

Economists see the personal consumption expenditures price index rising just 0.1% in August for the second time in three months. The inflation gauge probably climbed 2.3% from a year earlier, the smallest annual gain since early 2021 and a shade higher than the central bank's 2% goal.

The slowdown in inflation from a year ago reflects falling energy and weaker food prices, along with moderating core costs. The PCE price gauge excluding food and fuel probably rose 0.2% for a third month, economists expect government data to show Friday.



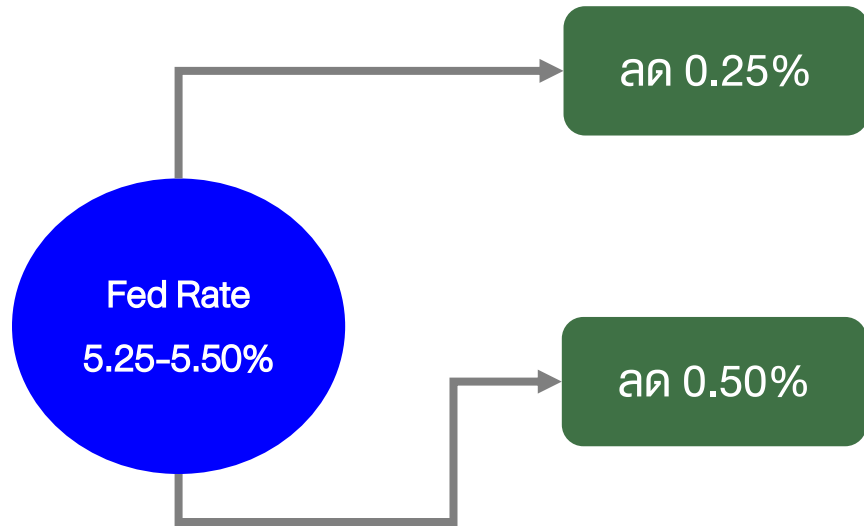

➔ คาดตลาดเอเชียวันพรุ่งนี้จะปรับตัวลง หาก Fed แสดงความกังวลต่อทิศทางเศรษฐกิจในทางกังวลมาก หุ่นอาจตกได้

➔ แต่ถ้าไม่กังวลหรือไม่พูดถึง(ในทางลบ) ตลาดจะดี ตลาดไทย ก็น่าจะดีตามไปด้วย

ผลประชุม FOMC ที่จะออกมานี้ คาดว่าจะลด 0.25-0.50% .... ถ้าลด 0.25% คาดตลาดเอเชียวันพรุ่งนี้จะปรับตัวลง แต่หากลด 0.50% ต้องไปดูว่า Fed แสดงความกังวลต่อทิศทางเศรษฐกิจหรือไม่ ถ้ากังวลมาก หุ่นอาจตกได้ แต่ถ้าไม่กังวลหรือไม่พูดถึง(ในทางลบ) ตลาดจะดี ตลาดไทย ก็น่าจะดีตามไปด้วย

จับประเด็น Fed ลดดอกเบี้ย เรายังคงคำแนะนำเดิม ..... หุ่นที่จะได้ประโยชน์ จากการลดดอกเบี้ย คือ MTC ส่วนอสังหาริมทรัพย์ ราคาตัวหลักๆ ขึ้นมาแรง ถ้าจะเก็บ แนะนำเป็น SPALI ขณะที่กองทุน REITs+Prop Fund ราคาหุ้นขึ้นมาเยอะ (บางตัวเกิน NAV) น่าขายออกมากกว่า..... หุ่นธนาคาร แม้จะถูกกระทบจากการลดดอกเบี้ย แต่ยังสามารถผลบวกจากเศรษฐกิจ+เงินปันผล ควรหาจังหวะเก็บ SCB, KTB ไว้บ้าง

## ผลประชุม FOMC

- ลดดอกเบี้ย 0.50%
- Dot Plot ส่งสัญญาณลดดอกเบี้ยปีนี้อีก 0.50%
- การแถลงของ Fed สำคัญไม่น้อยไปกว่าดอกเบี้ยว่าลดเท่าไร คือออกมาเป็นบวกด้วย จากคำพูดที่ว่า “Fed ไม่เห็นสัญญาณใด ๆ ในขณะนี้ที่บ่งชี้ว่าเศรษฐกิจมีแนวโน้มที่จะเข้าสู่ภาวะถดถอยหรือชะลอตัวลงอย่างมีนัยสำคัญ”

คาดตลาดเอเชีย จะปรับตัวสูงขึ้น  
ตลาดหุ้นไทยวันนี้ น่าจะดีตามไปด้วย

Recent indicators suggest that economic activity has continued to expand at a solid pace. Job gains have slowed, and the unemployment rate has moved up but remains low. Inflation has made further progress toward the Committee's 2 percent objective but remains somewhat elevated.

The Committee seeks to achieve maximum employment and inflation at the rate of 2 percent over the longer run. The Committee has gained greater confidence that inflation is moving sustainably toward 2 percent, and judges that the risks to achieving its employment and inflation goals are roughly in balance. The economic outlook is uncertain, and the Committee is attentive to the risks to both sides of its dual mandate.

In light of the progress on inflation and the balance of risks, the Committee decided to lower the target range for the federal funds rate by 1/2 percentage point to 4-3/4 to 5 percent. In considering additional adjustments to the target range for the federal funds rate, the Committee will carefully assess incoming data, the evolving outlook, and the balance of risks. The Committee will continue reducing its holdings of Treasury securities and agency debt and agency mortgage-backed securities. The Committee is strongly committed to supporting maximum employment and returning inflation to its 2 percent objective.

In assessing the appropriate stance of monetary policy, the Committee will continue to monitor the implications of incoming information for the economic outlook. The Committee would be prepared to adjust the stance of monetary policy as appropriate if risks emerge that could impede the attainment of the Committee's goals. The Committee's assessments will take into account a wide range of information, including readings on labor market conditions, inflation pressures and inflation expectations, and financial and international developments.

Voting for the monetary policy action were Jerome H. Powell, Chair; John C. Williams, Vice Chair; Thomas I. Barkin; Michael S. Barr; Raphael W. Bostic; Lisa D. Cook; Mary C. Daly; Beth M. Hammack; Philip N. Jefferson; Adriana D. Kugler; and Christopher J. Waller. Voting against this action was Michelle W. Bowman, who preferred to lower the target range for the federal funds rate by 1/4 percentage point at this meeting.

Recent indicators suggest that economic activity has continued to expand at a solid pace. Job gains have moderated, and the unemployment rate has moved up but remains low. Inflation has eased over the past year but remains somewhat elevated. In recent months, there has been some further progress toward the Committee's 2 percent inflation objective.

The Committee seeks to achieve maximum employment and inflation at the rate of 2 percent over the longer run. The Committee judges that the risks to achieving its employment and inflation goals continue to move into better balance. The economic outlook is uncertain, and the Committee is attentive to the risks to both sides of its dual mandate.

In support of its goals, the Committee decided to maintain the target range for the federal funds rate at 5-1/4 to 5-1/2 percent. In considering any adjustments to the target range for the federal funds rate, the Committee will carefully assess incoming data, the evolving outlook, and the balance of risks. The Committee does not expect it will be appropriate to reduce the target range until it has gained greater confidence that inflation is moving sustainably toward 2 percent. In addition, the Committee will continue reducing its holdings of Treasury securities and agency debt and agency mortgage-backed securities. The Committee is strongly committed to returning inflation to its 2 percent objective.

In assessing the appropriate stance of monetary policy, the Committee will continue to monitor the implications of incoming information for the economic outlook. The Committee would be prepared to adjust the stance of monetary policy as appropriate if risks emerge that could impede the attainment of the Committee's goals. The Committee's assessments will take into account a wide range of information, including readings on labor market conditions, inflation pressures and inflation expectations, and financial and international developments.

Voting for the monetary policy action were Jerome H. Powell, Chair; John C. Williams, Vice Chair; Thomas I. Barkin; Michael S. Barr; Raphael W. Bostic; Michelle W. Bowman; Lisa D. Cook; Mary C. Daly; Austan D. Goolsbee; Philip N. Jefferson; Adriana D. Kugler; and Christopher J. Waller. Austan D. Goolsbee voted as an alternate member at this meeting.

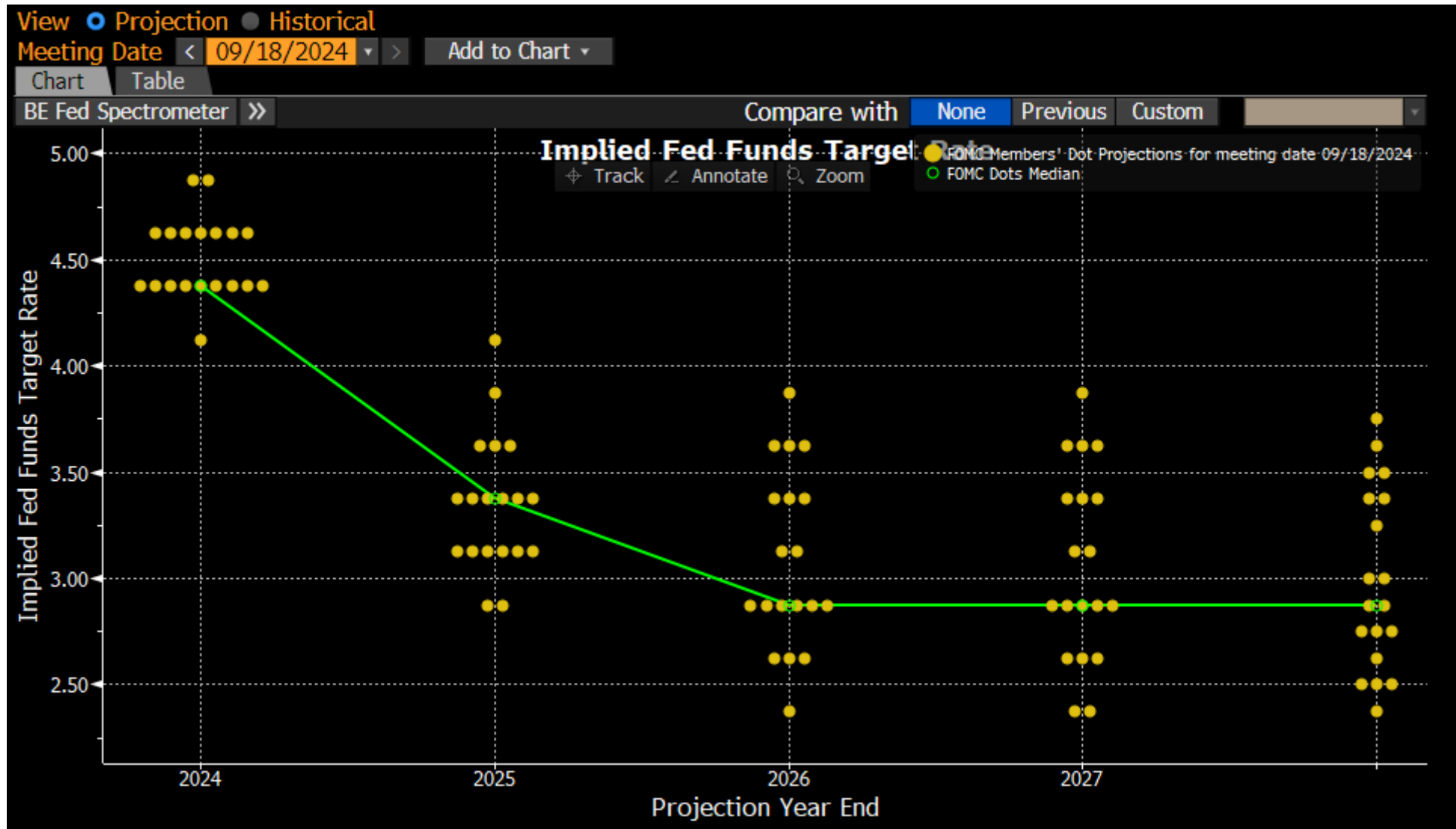



## Federal Funds Rate & Thai Rate

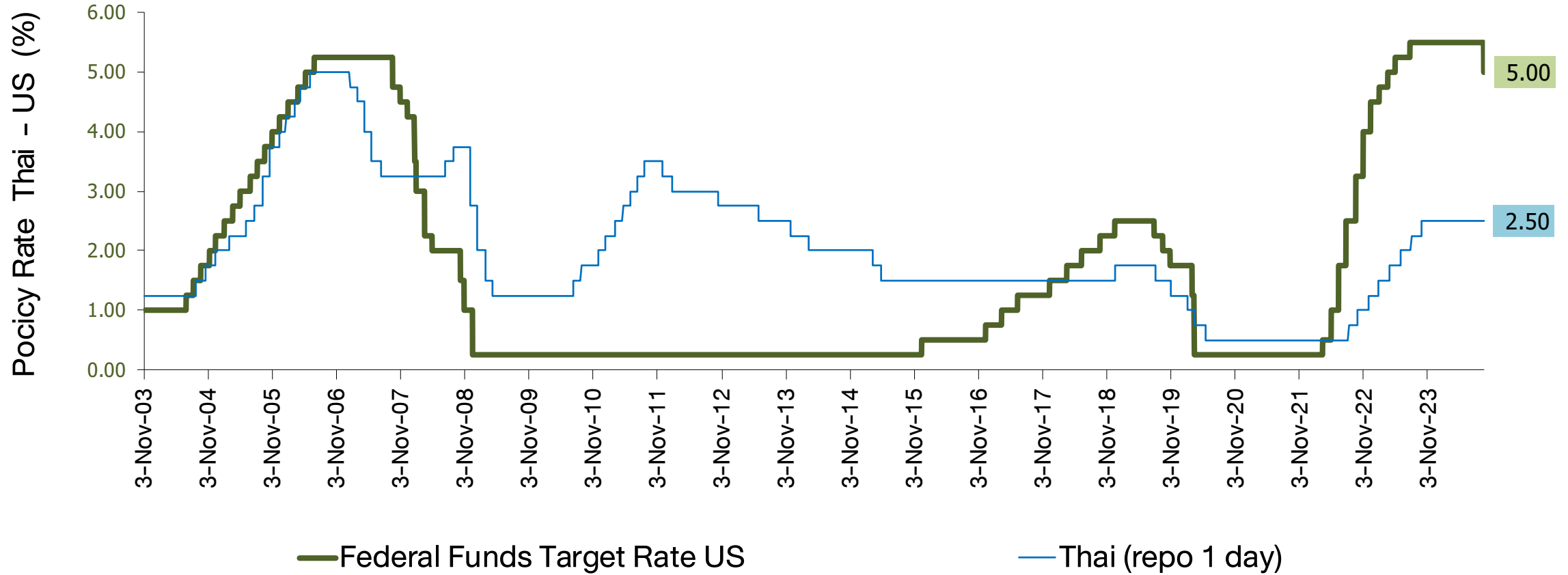

## US Real GDP and S&P-500

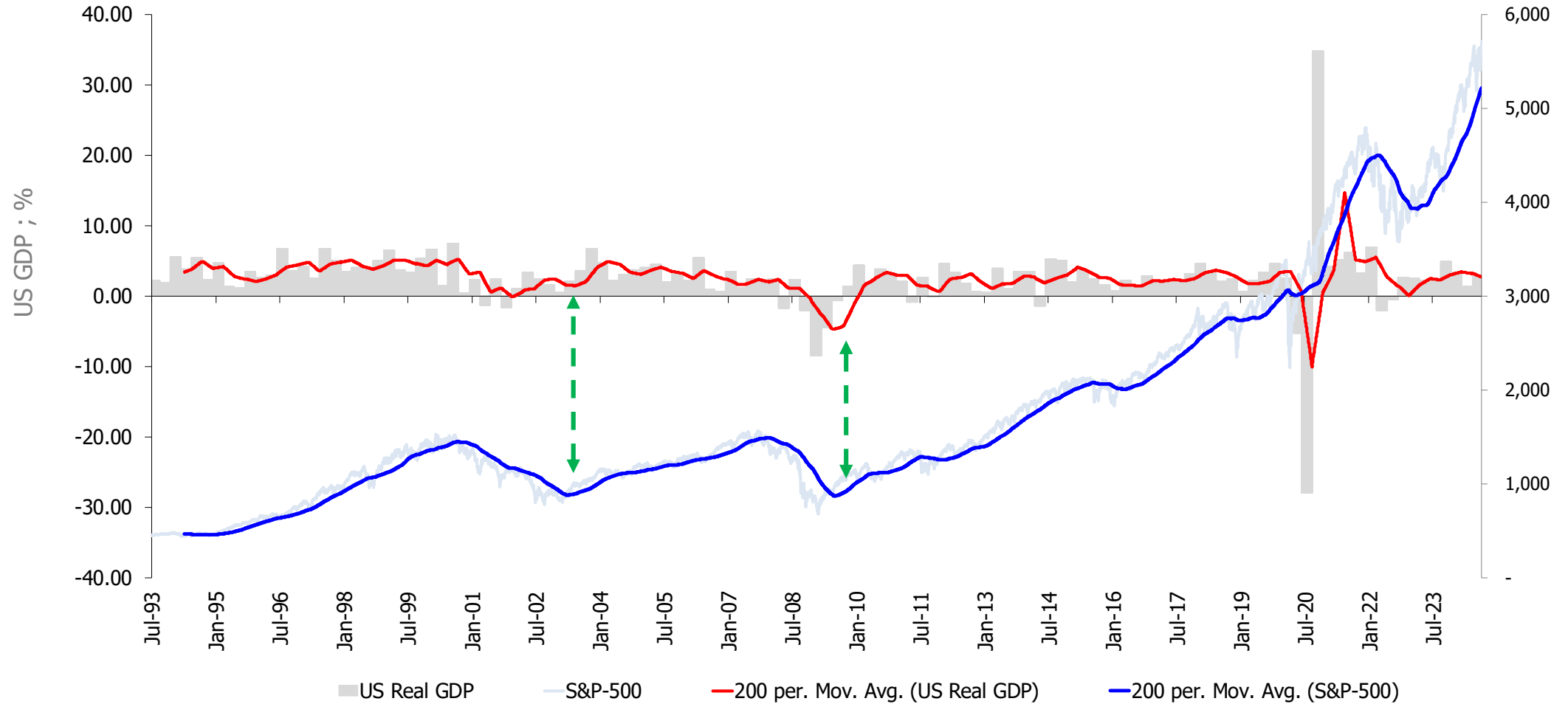



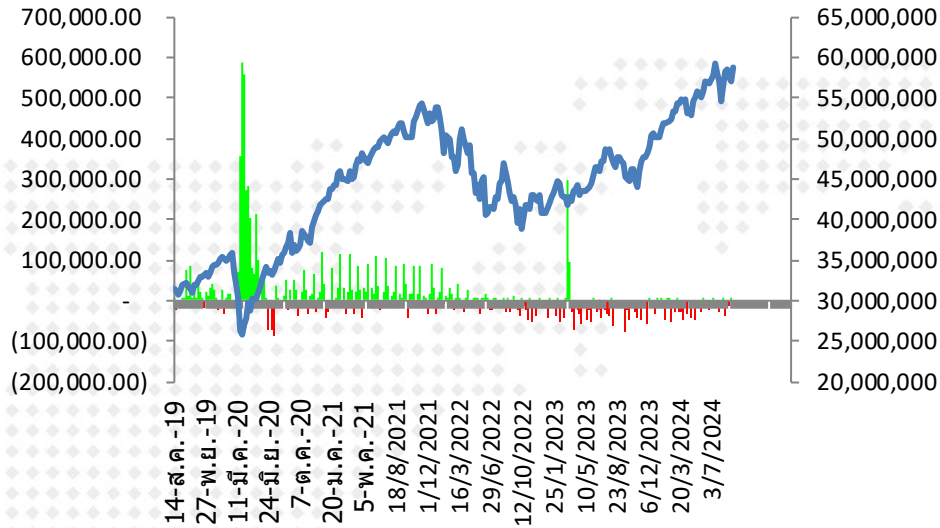

ตัวเลขการซื้อขายพันธบัตร  
Fed (QE) รายสัปดาห์

■ FED Reserve Balance Wednesday Close

— Bloomberg United States Exchange Market Capitalization USD

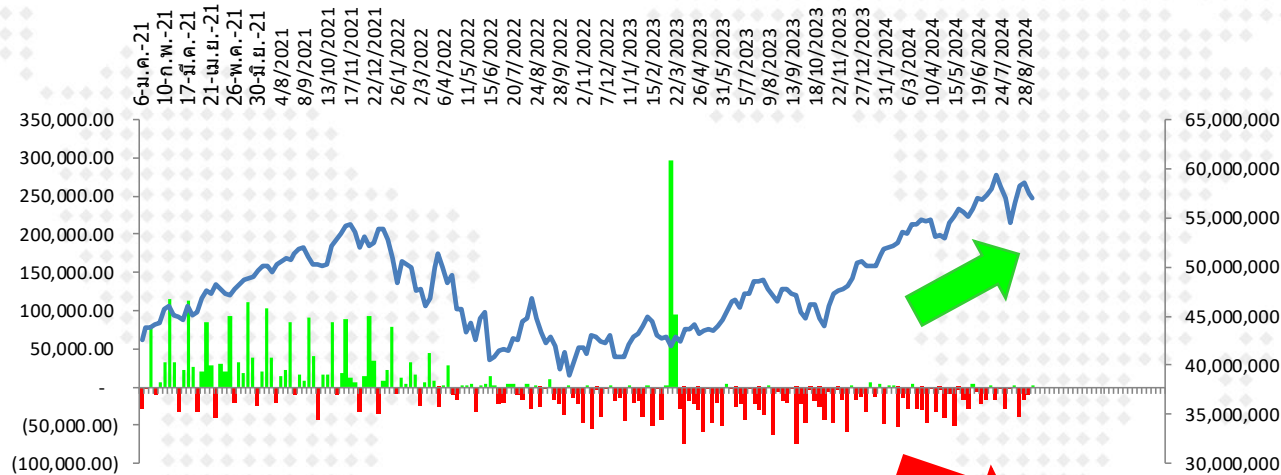

■ FED Reserve Balance Wednesday Close

— Bloomberg United States Exchange Market Capitalization USD

(27,338.00)	20/3/2024	7,478,100.0
(29,610.00)	27/3/2024	7,448,490.0
(45,575.00)	3/4/2024	7,402,915.0
(735.00)	10/4/2024	7,402,180.0
(32,502.00)	17/4/2024	7,369,678.0
(3,086.00)	24/4/2024	7,366,592.0
(40,314.00)	1/5/2024	7,326,278.0
(8,745.00)	8/5/2024	7,317,533.0
(49,357.00)	15/5/2024	7,268,176.0
(4,596.00)	22/5/2024	7,263,580.0
(15,409.00)	29/5/2024	7,248,171.0
(28,914.00)	5/6/2024	7,219,257.0
3,739.00	12/6/2024	7,222,996.0
(6,166.00)	19/6/2024	7,216,830.0
(21,390.00)	26/6/2024	7,195,440.0
(15,122.00)	3/7/2024	7,180,318.0
3,027.00	10/7/2024	7,183,345.0
(16,172.00)	17/7/2024	7,167,173.0
(2,806.00)	24/7/2024	7,164,367.0
(27,942.00)	31/7/2024	7,136,425.0
(2,661.00)	7/8/2024	7,133,764.0
2,264.00	14/8/2024	7,136,028.0
(37,948.00)	21/8/2024	7,098,080.0
(16,967.00)	28/8/2024	7,081,113.0
(10,948.00)	4/9/2024	7,070,165.0
2,934.00	11/9/2024	7,073,099.0
(6,040.00)	18/9/2024	7,067,059.0

## US CPI-Fed Fund Rate 1994 - Present

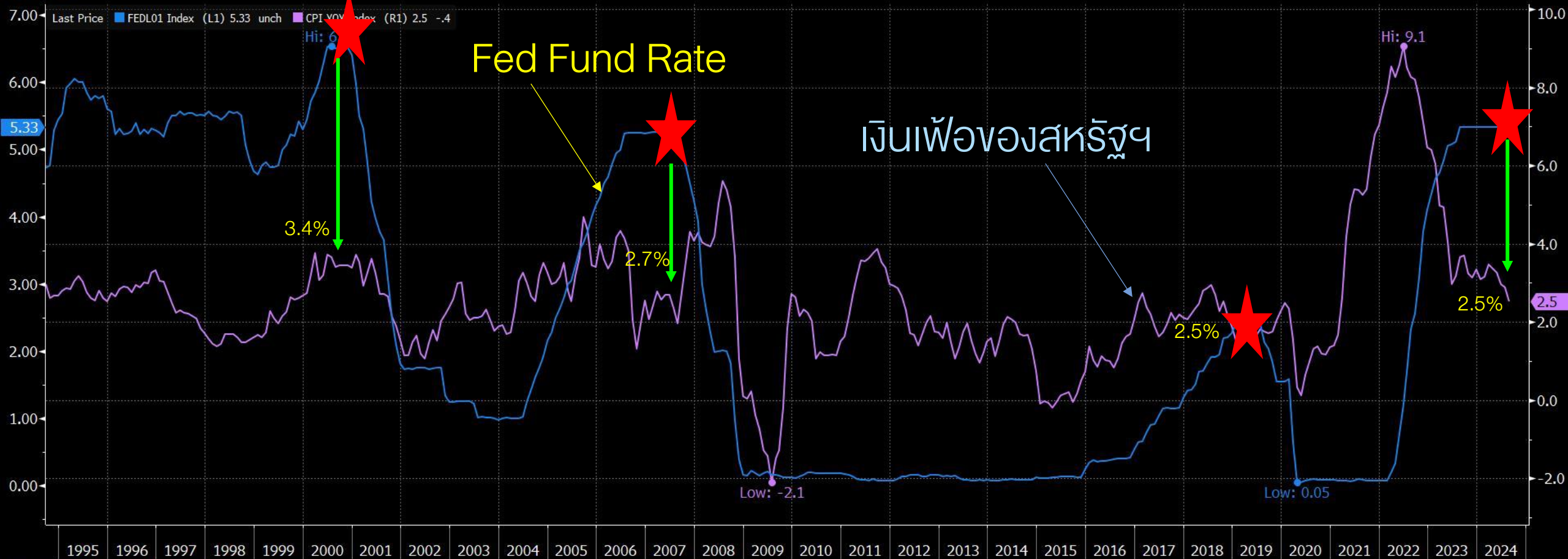

Source: DAOL Strategy (Research)

FEDL01 Index (US Federal Funds Effective Rate (continuous series)) US CPI-Fed Fund Rate Monthly 26SEP1994-18SEP2024

Copyright© 2024 Bloomberg Finance L.P.

18-Sep-2024 15:31:59



**Christopher Waller, Fed governor**

**Sept. 6**

Important for Fed to begin cutting interest rates this month amid rising risks of further weakening in the labor market.



**John Williams, president New York Fed (FOMC voter)**

**Sept. 6**

“With the economy now in equipoise and inflation on a path to 2%, it is now appropriate to dial down the degree of restrictiveness in the stance of policy by reducing the target range for the federal funds rate.”



**Mary Daly, president San Francisco Fed (FOMC voter)**

**Sept. 4**

Fed needs to cut interest rates to keep labor market healthy; it’s now down to incoming economic data to determine by how much.



**Raphael Bostic, president Atlanta Fed (FOMC voter)**

**Aug. 29**

Inflation has come down substantially from its 2022 peak, but levels seen in recent readings are “still far” from Fed’s 2% goal.

เว้นไว้โดยตั้งใจ



# เปรียบเทียบ ค่าแรงขั้นต่ำ

STN INFO GRAPHIC

## อาเซียน



## 4 ประเทศยอดฮิตแรงงานไทย



ที่มา : สถานเศรษฐกิจ รวบรวม (ข้อมูลค่าเงิน ณ วันที่ 13 พ.ค. 67)

# DAOL SEC

24 Sep 24



เลื่อนอีก

เนื่องจากตัวเกณฑ์การปท. คสช. ระบุว่า ต้องรอผู้แทนคนใหม่ คาดว่าการปรับขึ้นค่าแรงขั้นต่ำ 400 บาทอาจไม่ทันวันที่ 1 ต.ค. และอาจล่าช้าไป 1-2 สัปดาห์.

20 ก.ย. การประชุมบอร์ดค่าจ้างล่ม ไม่ครบองค์ประชุม 2 ใน 3 มีผู้เข้าร่วมประชุมไม่ถึง 10 คนตามกำหนด .... การปรับขึ้นค่าจ้างอาจ delay ออกไปก็เป็นได้ เพราะรัฐบาลอาจต้องฟังเสียงผู้ประกอบการ อย่างไรก็ตาม การปรับขึ้นค่าแรงครั้งนี้ เป็นบางธุรกิจ คาดไม่กระทบต่อหุ้นในตลาดมากนัก นัดประชุมครั้งหน้า 24 ก.ย.



# การประชุมบอร์ดค่าจ้างลุ่ม 16 ก.ย.



[https://www.matichon.co.th/local/quality-life/news\\_4794496](https://www.matichon.co.th/local/quality-life/news_4794496)

ข่าว ประชุมบอร์ดค่าจ้างลุ่ม หลัง 5 ก. ฝ่ายนายจ้างเบียด  
 ปลัดแรงงานนัดใหม่ 20 ก.ย. หูไม่มาจะใช้อีโคโนมิคประชุม 2 ใน 3  
 โหวตลงมติ .... ข่าวนี้ อาจมีผลให้การปรับขึ้นค่าจ้าง delay  
 ออกไปก็เป็นได้ เพราะรัฐบาลอาจต้องฟังเสียงผู้ประกอบการ  
 อย่างไรก็ตาม การปรับขึ้นค่าแรงครั้งนี้ เป็นบางธุรกิจ คาดไม่  
 กระทบต่อหุ้นในตลาดมากนัก

ปรับอัตราค่าแรงขั้นต่ำ ครั้งที่สองของปี 2567



<https://www.thaipbs.or.th/now/content/1112>



# การประชุมบอร์ดค่าจ้างลุ่ม 16 ก.ย.



[https://www.matichon.co.th/local/quality-life/news\\_4794496](https://www.matichon.co.th/local/quality-life/news_4794496)

ข่าว ประชุมบอร์ดค่าจ้างลุ่ม หลัง 5 กก.ฝ่ายนายจ้างเบียด  
ปลดแรงงานนัดใหม่ 20 ก.ย. หูไม่มาจะใช้องค์ประชุม 2 ใน 3  
โหวตลงมติ .... ข่าวนี้ อาจมีผลให้การปรับขึ้นค่าจ้าง delay  
ออกไปก็เป็นได้ เพราะรัฐบาลอาจต้องฟังเสียงผู้ประกอบการ  
อย่างไรก็ตาม การปรับขึ้นค่าแรงครั้งนี้ เป็นบางธุรกิจ คาดไม่  
กระทบต่อหุ้นในตลาดมากนัก

- อาจจะปรับขึ้นถึง 400 บาทหรือไม่ถึง 400 บาทก็ได้ โดยมีจังหวัดที่  
เสนอปรับค่าจ้างเกินเกณฑ์ 400 บาท เช่น จ.สมุทรปราการ เสนอขึ้น  
ค่าจ้าง 410 บาท
- 9 กันยายนที่ผ่านมา คณะอนุกรรมการวิชาการและกลั่นกรอง  
ประชุมพิจารณาตัวเลขการปรับขึ้นค่าจ้างขั้นต่ำ ครั้งที่ 3 ของปี  
2567 เป็นการพิจารณาจากตัวเลขที่แต่ละจังหวัดนำเสนอมา  
ปรากฏว่ามีถึง 22 จังหวัด ที่ไม่ประสงค์ปรับขึ้นค่าจ้างขั้นต่ำ ได้แก่  
กาญจนบุรี ประจวบคีรีขันธ์ เพชรบุรี พัทลุง กระบี่ พังงา นราธิวาส  
ปัตตานี หนองคาย หนองบัวลำภู อุดรธานี มุกดาหาร กาฬสินธุ์  
ร้อยเอ็ด ศรีสะเกษ แม่ฮ่องสอน น่าน นครสวรรค์ นนทบุรี ชัยภูมิ  
บุรีรัมย์ และลำปาง
- โดยปกติแล้วการประชุมบอร์ดค่าจ้าง จะมีกำหนดการที่สืบเนื่องกัน  
มานานแล้ว คือประชุมประจำเดือนในวันพุธที่ 2 ของเดือนนั้นๆ

<https://www.thaipbs.or.th/news/content/3112>

Virtual Bank

## มีผู้ยื่นคำขอประกอบธุรกิจ Virtual Bank 5 ราย มายัง ธปท.

วันที่ 19 กันยายน 2567



# Virtual Bank: 4 ทุนใหญ่ ยื่นขออนุมัติจัดตั้ง

เข้าสู่ช่วงสัปดาห์สุดท้ายของการยื่นใบสมัครจัดตั้งธนาคารพาณิชย์ไร้สาขา (Virtual Bank) เพื่อขอใบอนุญาต (License) ในการจัดตั้ง โดยธนาคารแห่งประเทศไทย (สปท.) ได้เปิดรับสมัครมาตั้งแต่วันที่ 20 มีนาคม 2567 และในวันที่ 19 กันยายน 2567 จะเป็นวันสุดท้ายของการยื่นใบสมัคร

ซึ่งหลังจากนั้น สปท. และกระทรวงการคลังจะพิจารณาคัดเลือก และ จะประกาศรายชื่อผู้ที่ได้รับคัดเลือกในเดือนมิถุนายน 2568 อย่างไรก็ตาม ระยะเวลาอาจมีการเปลี่ยนแปลงตามความเหมาะสม หากมีผู้ที่สนใจยื่นขอหลายราย ซึ่งรอบนี้ สปท. จะให้ใบอนุญาตเพียง 3 รายก่อน ทั้งนี้ ผู้ที่ได้รับคัดเลือกจะมีระยะเวลาเตรียมตัว 1 ปี และจะเปิดให้บริการ Virtual Bank ได้ภายในเดือนมิถุนายน 2569

## 19 ก.ย. วันสุดท้าย สปท. เปิดให้ยื่นขออนุมัติจัดตั้ง Virtual Bank



## Timeline ของประกอบธุรกิจ Virtual Bank (โดย สปท.)

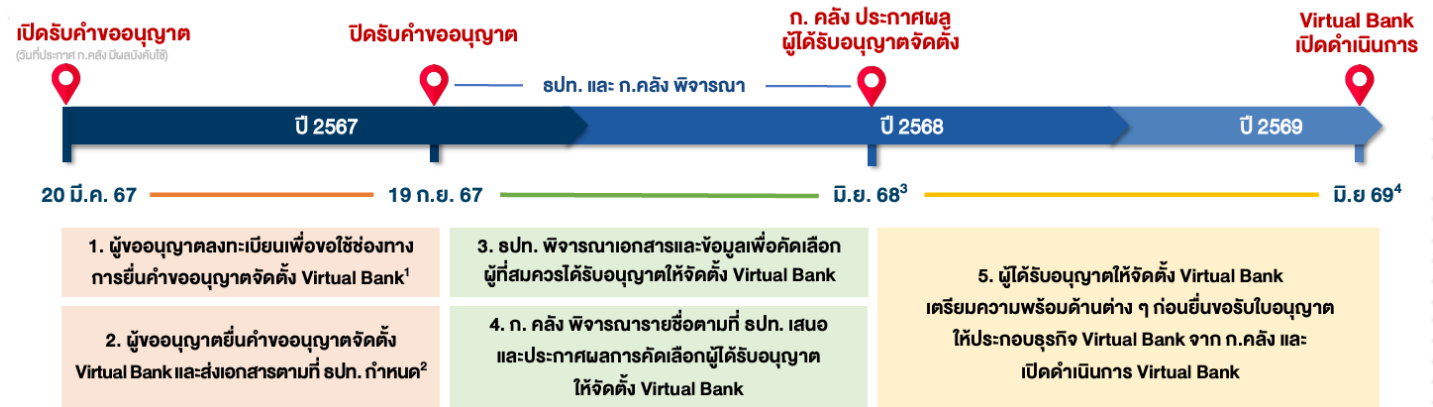

สปท. จะจัดประชุมชี้แจงให้แก่ผู้ที่ยื่นคำขออนุญาตใน **วันที่ 19 มีนาคม 2567** โดยสามารถศึกษารายละเอียดที่เว็บไซต์ สปท.



# Virtual Bank: 4 ทุนใหญ่ ยื่นขออนุมัติจัดตั้ง

## 19 ก.ย. วันสุดท้าย สปท. เปิดให้ยื่นขออนุมัติจัดตั้ง Virtual Bank

(Green Line)

**สิ่งที่อยากเห็น**

- บริการทางการเงินที่ตอบโจทย์ลูกค้า โดยเฉพาะรายย่อยและ SMEs
- ลูกค้ามีประสบการณ์ที่ดีจากการใช้บริการทางการเงินดิจิทัล
- การแข่งขันที่เหมาะสม ทั้งในเชิงคุณภาพและราคา

(Red Line)

**สิ่งที่ไม่อยากเห็น**

- การทำธุรกิจแบบไม่ยั่งยืน ส่งผลกระทบต่อฐานะ/ความมั่นคง
- การแข่งขันที่ไม่เหมาะสม ส่งผลกระทบต่อเสถียรภาพระบบการเงิน
- การเอื้อประโยชน์แก่ผู้เกี่ยวข้อง และใช้อำนาจตลาดอย่างไม่เหมาะสม

01.

02.

03.

04.

### คุณลักษณะสำคัญ 7 ด้าน

- 1.** ความสามารถในการดำเนินธุรกิจได้ตาม Green Line โดยไม่เกิด Red Line

**5.** ความรู้ความสามารถและธรรมาภิบาลของผู้ขออนุญาตและผู้ดำรงตำแหน่งสำคัญ
- 2.** การเข้าถึง บริหารจัดการ และใช้ประโยชน์จากข้อมูลที่หลากหลาย

**6.** ความสามารถในการบริหารความเสี่ยงธุรกิจการเงิน และ Risk Culture ที่ดี
- 3.** ความสามารถในการประกอบธุรกิจที่ใช้เทคโนโลยีและให้บริการผ่านช่องทางดิจิทัล

**7.** ฐานะและการสนับสนุนทางการเงินของผู้ถือหุ้น
- 4.** การใช้เทคโนโลยีที่ยืดหยุ่น มีนัยคง ปลอดภัย และให้บริการได้ต่อเนื่อง

### Timeline ของประกอบธุรกิจ Virtual Bank (โดย สปท.)

เปิดรับคำขออนุญาต (นับประกาศ ก.คลัง มี.ย 68<sup>3</sup>)

ปิดรับคำขออนุญาต

สปท. และ ก.คลัง พิจารณา

ก. คลัง ประกาศผลผู้ได้รับอนุญาตจัดตั้ง

Virtual Bank เปิดดำเนินการ

ปี 2567

ปี 2568

ปี 2569

20 มี.ค. 67

19 ก.ย. 67

มี.ย. 68<sup>3</sup>

มี.ย. 69<sup>4</sup>

<p><b>1.</b> ผู้ขออนุญาตลงทะเบียนเพื่อขอใช้ช่องทางการยื่นคำขออนุญาตจัดตั้ง Virtual Bank<sup>1</sup></p>	<p><b>3.</b> สปท. พิจารณาเอกสารและข้อมูลเพื่อคัดเลือกผู้สมควรได้รับอนุญาตให้จัดตั้ง Virtual Bank</p>	<p><b>5.</b> ผู้ได้รับอนุญาตให้จัดตั้ง Virtual Bank เตรียมความพร้อมด้านต่าง ๆ ก่อนยื่นขอรับใบอนุญาตให้ประกอบธุรกิจ Virtual Bank จาก ก.คลัง และเปิดดำเนินการ Virtual Bank</p>
<p><b>2.</b> ผู้ขออนุญาตยื่นคำขออนุญาตจัดตั้ง Virtual Bank และส่งเอกสารตามที่ สปท. กำหนด<sup>2</sup></p>	<p><b>4.</b> ก. คลัง พิจารณารายชื่อตามที่ สปท. เสนอ และประกาศผลการคัดเลือกผู้ได้รับอนุญาตให้จัดตั้ง Virtual Bank</p>	

สปท. จะจัดประชุมชี้แจงให้แก่ผู้สนใจยื่นคำขออนุญาตใน วันที่ 19 มีนาคม 2567 โดยสามารถศึกษารายละเอียดที่เว็บไซต์ สปท.

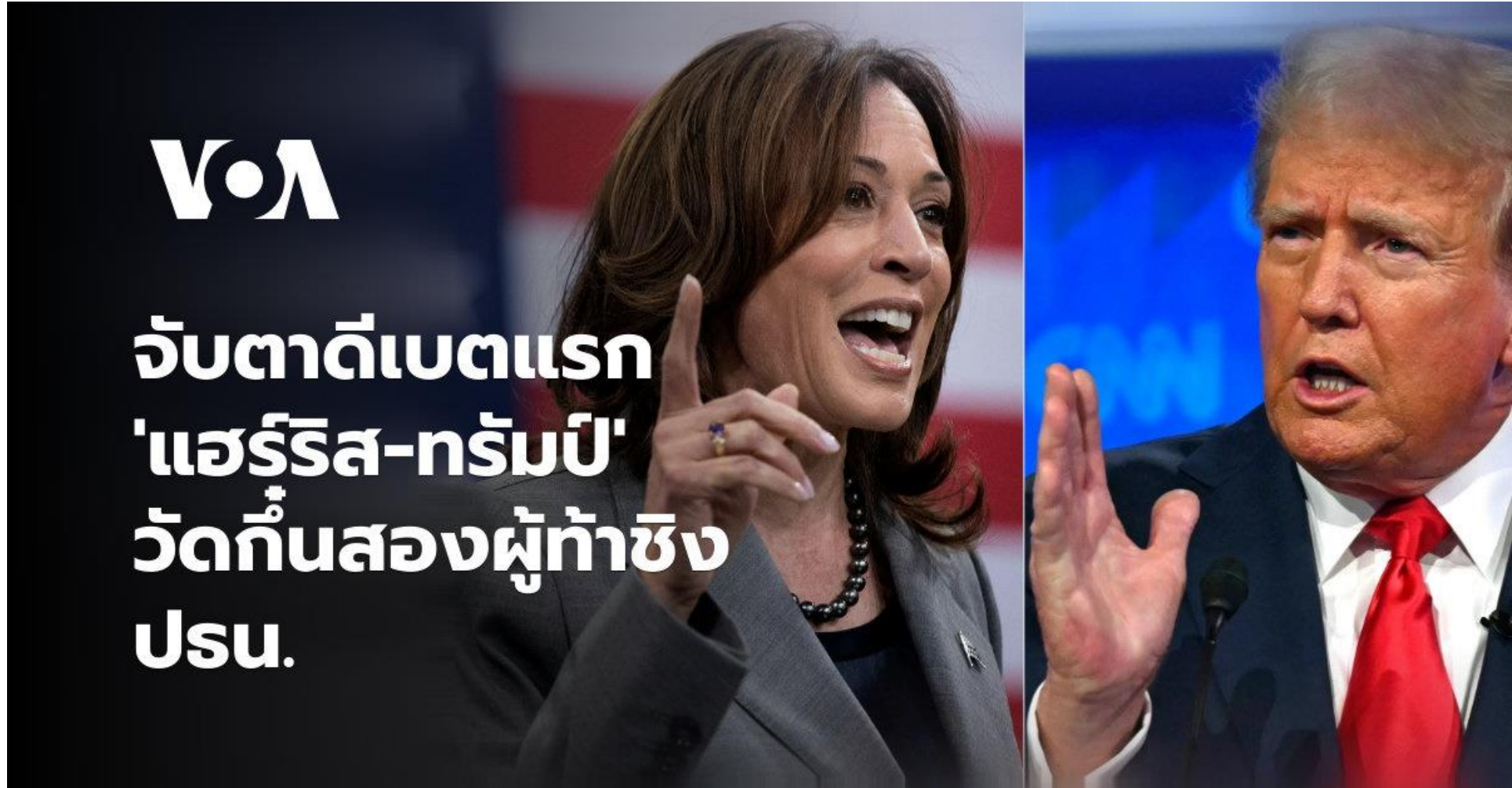

## 2024 General Election: Trump vs. Harris

RealClearPolitics Poll Average





## ข้อมูลการขายชอร์ตและข้อมูลการขายชอร์ตที่ยังไม่ได้ซื้อคืน

ข้อมูลการขายชอร์ต  
ภาพรวมตลาด (SET และ mai)

วันที่	มูลค่าการขายชอร์ต (ล้านบาท)	มูลค่าการขายชอร์ตเทียบกับมูลค่าการซื้อขายรวม (%)
23 ก.ย. 2567	2,332.41	4.43%

ข้อมูลการขายชอร์ตที่ยังไม่ได้ซื้อคืน (Outstanding Short Positions) เป็นข้อมูลรายวันที่ตลาดหลักทรัพย์ฯ ได้รับความรายงานจากสมาชิก ซึ่งสมาชิกจะปรับปรุงรายการเมื่อได้รับแจ้งข้อมูลการซื้อคืนหลักทรัพย์จากลูกค้าหรือเมื่อเกิน 60 วันนับจากวันที่ลูกค้าฯ

ข้อมูลรายหลักทรัพย์

ข้อมูลการขายชอร์ต วันที่ 23 ก.ย. 2567

ข้อมูลการขายชอร์ตที่ยังไม่ได้ซื้อคืน ณ วันที่ 23 ก.ย. 2567

หลักทรัพย์	ปริมาณการขายชอร์ต (หุ้น)			มูลค่าการขายชอร์ต (บาท)	% มูลค่าการขายชอร์ตเทียบกับมูลค่าการซื้อขายรวม	ปริมาณการขายชอร์ตที่ยังไม่ได้ซื้อคืน ณ สิ้นวัน (หุ้น)			ปริมาณการขายชอร์ตที่ยังไม่ได้ซื้อคืนของหลักทรัพย์ทั้งหมด/จำนวนหุ้นชำระแล้ว (%)
	Local	NVDR	ทั้งหมด			Local	NVDR	ทั้งหมด	
BDMS	2,575,300	6,371,100	8,946,400	276,562,175	10.42%	4,558,800	73,065,900	77,624,700	0.49%
PTTEP	341,700	785,800	1,127,500	155,119,150	8.32%	405,900	39,753,500	40,159,400	1.01%
SCC	81,500	541,700	623,200	143,658,500	11.31%	2,948,400	8,075,450	11,023,850	0.92%
DELTA	374,700	899,900	1,274,600	136,111,450	16.84%	5,841,500	42,056,233	47,897,733	0.38%
BANPU	5,898,100	5,779,400	11,677,500	85,761,180	4.01%	28,076,700	118,370,523	146,447,223	1.46%
CRC	1,087,600	1,318,900	2,406,500	80,186,525	27.17%	3,930,300	54,726,226	58,656,526	0.97%
TOP	308,100	1,230,100	1,538,200	77,927,175	15.26%	4,102,100	43,101,607	47,203,707	2.11%
HMPRO	1,599,700	5,708,800	7,308,500	76,970,970	16.59%	18,318,600	138,862,200	157,180,800	1.20%
CPALL	886,500	282,400	1,168,900	76,627,650	5.98%	1,985,400	49,196,553	51,181,953	0.57%
CPN	254,500	870,700	1,125,200	75,587,700	9.36%	774,000	17,048,387	17,822,387	0.40%
TRUE	2,746,900	3,632,400	6,379,300	70,088,480	9.33%	19,663,000	30,395,964	50,058,964	0.14%
MINT	887,200	1,463,600	2,350,800	67,648,650	15.00%	7,769,300	74,743,332	82,512,632	1.46%
ADVANC	241,800		241,800	62,242,700	4.12%	1,165,700	2,221,700	3,387,400	0.11%
KBANK	192,600	197,400	390,000	61,664,550	3.10%	1,256,000	14,057,800	15,313,800	0.65%
AOT	435,500	504,200	939,700	59,500,050	9.21%	16,371,400	105,105,300	121,476,700	0.85%
TU	1,784,400	1,619,300	3,403,700	50,534,250	20.11%	6,238,000	15,715,049	21,953,049	0.49%
SCB	159,300	176,300	335,600	37,511,000	5.67%	6,391,400	11,421,600	17,813,000	0.53%
SCGP	524,800	708,900	1,233,700	35,458,675	10.94%	3,595,627	47,558,054	51,153,681	1.19%
KTB	1,482,200	48,200	1,530,400	31,782,190	2.07%	4,178,800	34,419,500	38,598,300	0.28%
INTUCH	111,400	236,800	348,200	31,611,750	10.82%	717,200	17,162,500	17,879,700	0.56%



# วิเคราะห์การเมือง

## องค์ประกอบคณะกรรมการ

- น.ส.แพทองธาร ชินวัตร นายกรัฐมนตรี เป็นประธานกรรมการ
- นายภูมิธรรม เวชยชัย รองนายกรัฐมนตรี และ รว.กลาโหม เป็นรองประธานกรรมการ คนที่ 1
- นายอนุทิน ชาญวีรกูล รองนายกรัฐมนตรี และ รว.มหาดไทย เป็นรองประธานกรรมการคนที่ 2
- นายพิชัย ชุณหวชิร รองนายกรัฐมนตรี และ รว.การคลัง เป็นรองประธานกรรมการคนที่ 3
- นายประเสริฐ จันทรรวงทอง รองนายกรัฐมนตรี และ รว.ดิจิทัลเพื่อเศรษฐกิจและสังคม เป็นรองประธานกรรมการคนที่ 4



<https://www.posttoday.com/business/713530>

## กรรมการ

- นายพิชัย นริพทะพันธุ์ รว.พาณิชย์
- น.ส.จิราพร สินธุไพร รัฐมนตรีประจำสำนักนายกรัฐมนตรี
- นายชูศักดิ์ ศิรินิล รัฐมนตรีประจำสำนักนายกรัฐมนตรี
- นายจุลพันธ์ อมรวิวัฒน์ รว.คลัง
- นายเผ่าภูมิ โรจนสกุล รว.คลัง
- เลขาธิการนายกรัฐมนตรี
- ปลัดสำนักนายกรัฐมนตรี

- ปลัดกระทรวงมหาดไทย
- เลขาธิการคณะกรรมการกฤษฎีกา
- เลขาธิการสภาพัฒนาการเศรษฐกิจและสังคมแห่งชาติ (สศช.)
- ผู้อำนวยการสำนักงานงบประมาณ
- ผู้ว่าการธนาคารแห่งประเทศไทย (ธปท.)
- ประธานกรรมการสำนักงานพัฒนารัฐบาลดิจิทัล
- ประธานสมาคมธนาคารไทย
- ประธานกรรมการสมาคมสถาบันการเงินของรัฐ

โดยมีปลัดกระทรวงการคลัง เป็นกรรมการและเลขาธิการ และผู้อำนวยการสำนักงานเศรษฐกิจการคลัง เป็นกรรมการและผู้ช่วยเลขาธิการ



## ตั้งธุรกิจใต้ดินเข้าระบบ - ลุย 'เนกาทีฟ อินคัม แทกซ์' 'รัฐ' รื้อโครงสร้างภาษีครั้งใหญ่

สวค.แนะออกกฎหมายภาษีธุรกิจนอกกรอบใช้เพื่อสวัสดิการ

กรุงเทพธุรกิจ • รัฐบาลวางแผนเตรียมขยายฐานภาษี ซึ่งการปฏิรูตรอบระบบภาษีภายใต้ต้นรัฐบาลใหม่ สวค.ชี้แจงว่า สวค.ได้ศึกษาผลกระทบของโครงการนี้แล้ว และจะรายงานผลให้ สวค.พิจารณาต่อไป สวค.ได้ศึกษาผลกระทบของโครงการนี้แล้ว และจะรายงานผลให้ สวค.พิจารณาต่อไป สวค.ได้ศึกษาผลกระทบของโครงการนี้แล้ว และจะรายงานผลให้ สวค.พิจารณาต่อไป

สวค.แนะออกกฎหมายภาษีธุรกิจนอกกรอบใช้เพื่อสวัสดิการ

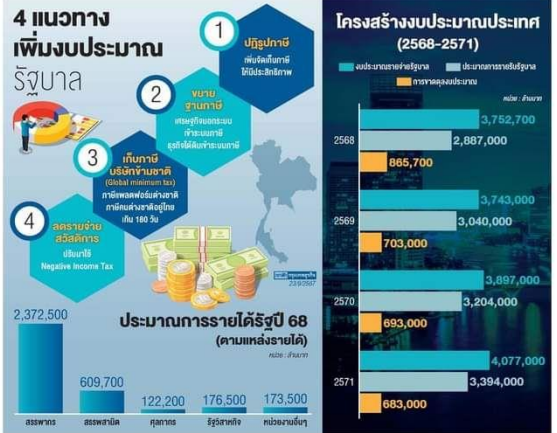

ตั้งองค์กรอิสระ ดัน 'อูตฯ เวลเนส' สะพัด 1.2 ล้านล้าน

กรุงเทพธุรกิจ • 'เวลเนส' ไทยมีมูลค่า 1.2 ล้านล้านบาท... สวค.ชี้แจงว่า สวค.ได้ศึกษาผลกระทบของโครงการนี้แล้ว และจะรายงานผลให้ สวค.พิจารณาต่อไป

## ตั้งธุรกิจใต้ดินเข้าระบบ - ลุย 'เนกาทีฟ อินคัม แทกซ์' 'รัฐ' รื้อโครงสร้างภาษีครั้งใหญ่

สวค.แนะออกกฎหมายภาษีธุรกิจนอกกรอบใช้เพื่อสวัสดิการ

กรุงเทพธุรกิจ • รัฐบาลวางแผนเตรียมขยายฐานภาษี ซึ่งการปฏิรูตรอบระบบภาษีภายใต้ต้นรัฐบาลใหม่ สวค.ชี้แจงว่า สวค.ได้ศึกษาผลกระทบของโครงการนี้แล้ว และจะรายงานผลให้ สวค.พิจารณาต่อไป



ตั้งองค์กรอิสระ ดัน 'อูตฯ เวลเนส' สะพัด 1.2 ล้านล้าน

กรุงเทพธุรกิจ • 'เวลเนส' ไทยมีมูลค่า 1.2 ล้านล้านบาท... สวค.ชี้แจงว่า สวค.ได้ศึกษาผลกระทบของโครงการนี้แล้ว และจะรายงานผลให้ สวค.พิจารณาต่อไป

**วศก. หนุน 'วศก. หนุน' การก่อสร้าง 'พลังสาม'**

กฤษฎีกา • 4 แนวทางเพิ่มงบประมาณรัฐบาล

**จี้รัฐเคาะ 'นโยบาย-แพ็คเกจ' ชัด ลงทุนแหล่งท่องเที่ยว 'แมนเมด'**

กฤษฎีกา • 4 แนวทางเพิ่มงบประมาณรัฐบาล

**'มาเรีย' ยืนยันนโยบายต่างประเทศ 'การทูตกับได้ คนไทยมีศักดิ์ศรี'**

วันนี้อยากเห็นนโยบายต่างประเทศที่จับต้องได้ เข้าใจประชาชนอย่างแท้จริง

มาเรีย เชนบอมบ์

**ThaiBev** Dow Jones Sustainability Indices

**อันดับ 1 ของโลก** ในกลุ่มอุตสาหกรรมเครื่องดื่มต่อเนื่องเป็นปีที่ 6

จากดัชนีความยั่งยืนดาวโจนส์ (DJSI)

**Top 1%** S&P Global Corporate Sustainability Assessment (CSA) Score 2023

**CDP DISCLOSURE 2023** A-



# แก้ ก.ม.ดึงเงินกองทุนฟื้นฟู-ขายหุ้นบริษัทที่คลังถือ เปิด 4 แหล่งเงินใหม่ 'แพทองธาร'

ค้น 10 นโยบายเร่งด่วน  
สร้างเครื่องจักรศก.ใหม่

**กรุงเทพธุรกิจ** • เปิดแหล่งเงินใหม่  
รัฐบาลดึงเงินกองทุนฟื้นฟูมาลงทุน  
ในโครงการพัฒนาโครงสร้างพื้นฐาน  
เพื่อส่งเสริมการเติบโตทางเศรษฐกิจ  
และสร้างงานและรายได้ให้กับประชาชน  
ภายใต้การนำของ นายเศรษฐา ทวีสิน  
นายกรัฐมนตรีไทยคนใหม่

### 4 แหล่งเงินใหม่ ขับเคลื่อนนโยบาย 'แพทองธาร'

- 1 อด.พ.ร.ก.กำกับดูแล  
กองทุนเพื่อการฟื้นฟูฯ** > ใช้งบประมาณ 0.46% ของจีดีพี (5% ค่าเผื่อ)
- 2 ขายหุ้นบริษัทที่คลังถือ  
(หุ้นที่ไม่ใช่รัฐวิสาหกิจ)** > ปัจจุบันมี 36 บริษัท มูลค่า 796,635 ล้านบาท
- 3 แฉกักเงินกองทุนระบบภาษี  
ปรับโครงสร้างภาษี** > งบประมาณ 50% ของ GDP
- 4 เอนคอรูทเนชั่น คอบพลีก > เพิ่มรายได้รัฐ**  
ค่าธรรมเนียม กำกับค่าเช่า - กำกับค่า

**กรอบนโยบายรัฐบาล 'แพทองธาร'**

**เร่งด่วน**

- แก้ปัญหาหนี้ระยะยาว
- ลดค่าพลังงานและค่าขนส่ง
- ส่งเสริมเศรษฐกิจดิจิทัล
- สนับสนุนการเติบโตของภาคเอกชน

**ระยะกลาง-ระยะยาว**

เปลี่ยนโครงสร้างเศรษฐกิจ สร้าง New Growth Engine

**เป้าหมาย**

- เพิ่มจากผลิตภัณฑ์มวลรวมภายในประเทศ
- เพิ่มบทบาททางเศรษฐกิจในเวทีโลก



10 อันดับ	มูลค่า (ล้านบาท)	ส่วน (ร้อยละ %)
ธนาคารไทยพาณิชย์	9,124 (100)	26,556 (11.74)
ธนาคารกรุงไทย	2,633 (4.76)	
ธนาคารกรุงศรีอยุธยา	2,037 (5.30)	
ธนาคารออมสิน	1,993 (2.18)	
ธนาคารกสิกรไทย	1,419 (22.13)	
ธนาคารเพื่อการเกษตรและสหกรณ์การเกษตร	1,360 (4.10)	
ธนาคารเพื่อการส่งออกและนำเข้าแห่งประเทศไทย	687 (84.08)	
ธนาคารเพื่อการพาณิชย์	653 (10.80)	
ธนาคารเพื่อการเงินและการคลัง	410 (44.00)	



ค้น 10 นโยบายเร่งด่วน  
สร้างเครื่องจักรศก.ใหม่

**กรุงเทพธุรกิจ** • เปิดแหล่งเงินใหม่  
รัฐบาลดึงเงินกองทุนฟื้นฟูมาลงทุน  
ในโครงการพัฒนาโครงสร้างพื้นฐาน  
เพื่อส่งเสริมการเติบโตทางเศรษฐกิจ  
และสร้างงานและรายได้ให้กับประชาชน  
ภายใต้การนำของ นายเศรษฐา ทวีสิน  
นายกรัฐมนตรีไทยคนใหม่

### 4 แหล่งเงินใหม่ ขับเคลื่อนนโยบาย 'แพทองธาร'

- 1 อด.พ.ร.ก.กำกับดูแล  
กองทุนเพื่อการฟื้นฟูฯ** > ใช้งบประมาณ 0.46% ของจีดีพี (5% ค่าเผื่อ)
- 2 ขายหุ้นบริษัทที่คลังถือ  
(หุ้นที่ไม่ใช่รัฐวิสาหกิจ)** > ปัจจุบันมี 36 บริษัท มูลค่า 796,635 ล้านบาท
- 3 แฉกักเงินกองทุนระบบภาษี  
ปรับโครงสร้างภาษี** > งบประมาณ 50% ของ GDP
- 4 เอนคอรูทเนชั่น คอบพลีก > เพิ่มรายได้รัฐ**  
ค่าธรรมเนียม กำกับค่าเช่า - กำกับค่า

**กรอบนโยบายรัฐบาล 'แพทองธาร'**

**เร่งด่วน**

- แก้ปัญหาหนี้ระยะยาว
- ลดค่าพลังงานและค่าขนส่ง
- ส่งเสริมเศรษฐกิจดิจิทัล
- สนับสนุนการเติบโตของภาคเอกชน

**ระยะกลาง-ระยะยาว**

เปลี่ยนโครงสร้างเศรษฐกิจ สร้าง New Growth Engine

**เป้าหมาย**

- เพิ่มจากผลิตภัณฑ์มวลรวมภายในประเทศ
- เพิ่มบทบาททางเศรษฐกิจในเวทีโลก



ปริญญบัตร  
ชกร.ในพระองค์  
ปฐมมกุฎการเมือง 'บิกแอนด์'  
> 12



## > 2 | สัญญาณศก.รับรัฐบาลใหม่ | ปริญญบัตร สรุปดีไปไม่ถึง 3%

# โรงแรมเผชิญปัจจัยลบ 'ยอดจองหด' รายได้ต่ำกว่ายุคก่อนโควิดซบรัฐกระตุ้น

**กรุงเทพธุรกิจ** • ภูเก็ตฟื้นตัว  
แต่ผู้ประกอบการโรงแรมในภูเก็ต  
ยังต้องเผชิญกับปัจจัยลบหลายประการ  
จากการที่นักท่องเที่ยวต่างชาติ  
ยังฟื้นตัวช้ากว่าช่วงก่อนโควิด-19  
และรายได้ที่ลดลงจากมาตรการ  
กระตุ้นเศรษฐกิจของรัฐ

## 'ปียาสวัสดิ์' เร่งฟื้นแผนฟื้นฟู สกัด 'ทิจ' กลับเป็นรัฐวิสาหกิจ

**กรุงเทพธุรกิจ** • 'ปียาสวัสดิ์' รมช.  
พาณิชย์ เตรียมผลักดันให้  
บริษัท ปียาสวัสดิ์ จำกัด  
กลับมาเป็นบริษัทมหาชน  
อีกครั้ง

ปียาสวัสดิ์ จำกัด  
บริษัท ปียาสวัสดิ์ จำกัด  
บริษัท ปียาสวัสดิ์ จำกัด





# กรุงเทพธุรกิจ



จำนวนเกินกว่า 55 เซลล์บนพื้นที่เพียงกระดาษ 5

ฟรี. สัมภาษณ์เจาะลึก ประธานบริษัทเอกชนรายแรกๆ

พร้อม. สัมภาษณ์เจาะลึก ประธานบริษัทเอกชนรายแรกๆ

'แมก' ภาคสินซื้อบิตคอยน์ 'บิตคอยน์-กรุงไทย' รับ 'หนี้เสีย' ชัดเจน

www.bangkokbiznews.com

อัดเงินดิจิทัลเฟสแรก 1.4 แสนล้าน - เตรียมแผนกระตุ้น 'บริโกลด-ลงทุน'

## 'แพทองธาร' ลุยฟื้นเศรษฐกิจ



### จับตาคึก 'เวอร์ชวลแบงก์' เตือน 'กรุงเทพ-กรุงไทย' ชูจุดแข็งสู้

ธนาคารพาณิชย์ 4 แห่ง ได้แก่ ไทยพาณิชย์, ไทยเครดิต, ไทยพาณิชย์ และ ไทยเครดิต ได้เปิดตัวบริการ "เวอร์ชวลแบงก์" ซึ่งให้บริการผ่านแอปพลิเคชัน โดยไม่ต้องไปสาขา

ธนาคารพาณิชย์ 4 แห่ง ได้แก่ ไทยพาณิชย์, ไทยเครดิต, ไทยพาณิชย์ และ ไทยเครดิต ได้เปิดตัวบริการ "เวอร์ชวลแบงก์" ซึ่งให้บริการผ่านแอปพลิเคชัน โดยไม่ต้องไปสาขา

### ดีอีเอส 2 คนในเนชั่น ระบุ "จีดีพี" โดมิเนชัน 3%

นายอนุทิน ชาญวีรกูล รองนายกรัฐมนตรี และรัฐมนตรีว่าการกระทรวงมหาดไทย ระบุว่า เศรษฐกิจไทยมีแนวโน้มฟื้นตัวดีขึ้น

### ลุ้น 'เฟด' ลดดอกเบี้ยรอบ 4 ปี | การเงิน 8.5% มีสัญญาณฟื้นตัว

### 'สรพงศ์' ถกเอกชนเร่งปลูกท่องเที่ยว เบรก 'ค่าเหี้ยมบนแผ่นดิน' ดึงทัวริสต์

นายสรพงศ์ ไพฑูริย์พงษ์ รัฐมนตรีว่าการกระทรวงการท่องเที่ยวและกีฬา ระบุว่า จะเร่งรัดการดำเนินงานเพื่อส่งเสริมการท่องเที่ยว

ระวี "อินวิ่ง" สืบ สว. พรรค "ราษฎร์" อัญมณี สิบ "รัฐบาลจิ้งกิ" 12

# DAOL SEC





คลังขง'นายกฯ'นึ่งบอร์ด กำกับนโยบายกระตุ้นศก.

Source - กันหู้

Wednesday, September 18, 2024 at 08:04

DAOL SEC

#คลัง #กันหู้ - คลังขง "นายกฯ" นึ่งประธานบอร์ด กำกับนโยบายกระตุ้นเศรษฐกิจ พร้อมตั้งผู้แทน 4 หน่วยเศรษฐกิจร่วมเป็นกรรมการ คาดจัดตั้งเสร็จได้ภายในสัปดาห์นี้ เล็งออกมาตรการของวงปีใหม่ให้ประชาชน ประเมินตลาดหุ้นไอพีไอต้นปีหน้า

นายลวรดน แสงสนิท ปลัดกระทรวงการคลัง เปิดเผยว่า กระทรวงการคลังได้เสนอรัฐบาล จัดตั้งคณะกรรมการนโยบายโครงการกระตุ้นเศรษฐกิจ เพื่อเข้ามาบริหารภาพรวมการกระตุ้นเศรษฐกิจ ตลอดทั้งปี โดยมีนางสาวแพทองธาร ชินวัตร นายกรัฐมนตรี เป็นประธาน ส่วนคณะกรรมการนั้น เบื้องต้นจะมีผู้แทนจากกระทรวงการคลัง ธนาคารแห่งประเทศไทย (สปท.)

คาดตั้งเสร็จสัปดาห์นี้

รวมถึงสำนักงานสภาพัฒนาการเศรษฐกิจและสังคมแห่งชาติ (สภาพัฒน์) สำนักงานประมาณและหน่วยงานที่เกี่ยวข้อง คาดว่าการจัดตั้งจะแล้วเสร็จภายในสัปดาห์นี้ โดยคณะกรรมการชุดดังกล่าว จะเข้ามาดูแลคณะกรรมการที่ดูแลเรื่องโครงการ เงินดิจิทัล วอลเล็ต ของนายเศรษฐา ทวีสิน อดีตนายกรัฐมนตรี

"บทบาทของคณะกรรมการนโยบายโครงการกระตุ้นเศรษฐกิจดังกล่าว จะทำหน้าที่ดูรายละเอียดการกระตุ้นเศรษฐกิจของรัฐบาลในช่วง 12 เดือนข้างหน้า รวมทั้งพิจารณาเดินหน้าโครงการดิจิทัล วอลเล็ต สำหรับกลุ่มทั่วไปด้วย"

สำหรับความคืบหน้าของโครงการดิจิทัล วอลเล็ต ในเฟสที่ 2 ในส่วนของบุคคลทั่วไปที่ลงทะเบียนไปแล้วนั้น ทางคณะกรรมการกระตุ้นเศรษฐกิจดังกล่าว จะเข้ามาดูด้วยว่า ประชาชนที่ลงทะเบียนโครงการดิจิทัล วอลเล็ต ไว้มีทั้งหมดกี่คน และมีงบประมาณทั้งหมดเท่าไร จะสามารถดำเนินโครงการอะไรได้บ้าง ซึ่งอาจจะดำเนินโครงการที่ไม่ใช่เฉพาะการแจกเงินดิจิทัล หากมีเรื่องอื่นๆ กรรมการก็ต้องมาหารือคณะกรรมการชุดนี้เช่นเดียวกัน ซึ่งแผนในการทำงานจะกว้างขึ้น

จ่อมอบของวงปีใหม่

นายลวรดน กล่าวว่า ในเบื้องต้น ประชาชนที่มาลงทะเบียนโครงการดิจิทัล วอลเล็ต ทั้งหมด 36 ล้านคน จะส่งรายชื่อดังกล่าวไปตรวจสอบคุณสมบัติตามเงื่อนไขที่กำหนดไว้ และเมื่อลบบทกลุ่มเปราะบาง ที่รัฐดำเนินการจ่ายเงินให้รอบแรก 14.5 ล้านคนแล้ว ก็จะทราบจำนวนที่แท้จริง และคณะกรรมการก็จะมาดูรายละเอียดว่าจะดำเนินการต่อไปอย่างไร

"ทั้งนี้กรรมการชุดดังกล่าว จะดูมาตรการ อื่นๆ เพื่อช่วยเหลือประชาชนผู้ที่ไม่ได้อยู่ในเกณฑ์ รับเงินดิจิทัล เช่น ผ่านการมอบของวงปีใหม่ เป็นต้น และรวมถึงการดูแลเรื่องผลกระทบจาก น้ำท่วมด้วย"

ที่มา: นสพ.กันหู้ ฉบับวันที่ 18 ก.ย. 2567

Strategy Research

โครงการลงทะเบียนดิจิทัล วอลเล็ต 10,000 บาท ได้ปิดรับลงทะเบียนผ่านแอปฯ ทางรัฐ สำหรับกลุ่มผู้มี  
สมาร์ทโฟนไปแล้ว เมื่อวันที่ 15 กันยายนที่ผ่านมา พร้อมกับได้กำหนดวันประกาศผลรายชื่อผู้ผ่านการ  
ลงทะเบียนได้รับสิทธิในวันที่ 22 กันยายน 2567 นั้น ล่าสุดนายจุลพันธ์ อมรวิวัฒน์ รัฐมนตรีช่วยว่าการ  
กระทรวงการคลัง เปิดเผยว่า กระทรวงการคลังขอแจ้งเลื่อนการประกาศผลตรวจสอบผู้ลงทะเบียน  
โครงการดิจิทัล วอลเล็ต สำหรับคนมีสมาร์ทโฟน ในช่วงปลายเดือนกันยายนนี้ ออกไปก่อน

สำหรับประชาชนที่ลงทะเบียนดิจิทัล วอลเล็ต ผ่านแอปฯ ทางรัฐจะนับเป็นเฟส 2 ซึ่งรัฐบาลยืนยันจะดำเนินการต่อ และได้เตรียม  
งบประมาณปี 2568 ไว้แล้ว 1.8 แสนล้านบาท ส่วนวิธีการแจกเงินเฟส 2 นั้น อยู่ระหว่างพิจารณาว่า จะจ่ายแบบทีละงวด 10,000 บาท หรือ  
จะแบ่งจ่ายเงินสด และดิจิทัลครั้งละ 5,000 บาท ทยอยกัน กระทรวงการคลังขอเลื่อนการเปิดลงทะเบียนโครงการดิจิทัล วอลเล็ต  
สำหรับคนที่ไม่ใช่สมาร์ทโฟน ผ่าน 3 ธนาคารรัฐ ได้แก่ ธนาคารออมสิน ธนาคารเพื่อการเกษตรและสหกรณ์การเกษตร (ธ.ก.ส.) และ  
ธนาคารอาคารสงเคราะห์ (ธอส.) ซึ่งมีกำหนดจะเริ่มเปิด 16 กันยายนนี้ ออกไปก่อน เนื่องจากต้องการรอให้กระบวนการจ่ายเงินในเฟส  
แรก สำหรับกลุ่มเปราะบาง คือ ผู้มีบัตรสวัสดิการแห่งรัฐ และผู้พิการ เสร็จสิ้นเป็นที่เรียบร้อยแล้ว

## นโยบายเร่งด่วน

- ปรับโครงสร้างหนี้ทั้งระบบ } + กลุ่มการเงิน คุณภาพหนี้จะดีขึ้น
- สนับสนุน SMEs } - แต่ถูกกดดันเรื่องการดูแลหนี้
- ลดราคาค่าพลังงานและสาธารณูปโภค  
>>> - ลบต่อโรงไฟฟ้า ที่อิงรายได้กับ FT
- เร่งกระตุ้นเศรษฐกิจ พลักดันดิจิทัลวอลเล็ต  
>>> + หุ้นค้าปลีก Inscip (CPALL, HMPRO, COM7, CRC, CPAXT)
- ส่งเสริมการท่องเที่ยว  
>>> + กลุ่มโรงแรม ร้านอาหาร
- นำเศรษฐกิจนอกระบบภาษี/ใต้ดิน เข้าสู่ระบบภาษี  
>>> จัดเก็บภาษีได้ดีขึ้น ใช้จ่ายงบประมาณได้มากขึ้น  
รัฐสามารถกระตุ้นการใช้จ่ายได้มากขึ้น

## นโยบายระยะกลาง-ยาว

- ส่งเสริมยานยนต์ไฟฟ้า  
+ กลุ่มนิคมฯ (WHA) หรือ Supply Chain ของ EV  
- หุ้นชิ้นส่วนฯ ที่ไม่สามารถปรับตัวได้
- ส่งเสริม Soft Power + กลุ่มท่องเที่ยว (CENTEL, ERW)
- เศรษฐกิจดิจิทัล Data Center  
+ ADVANC, WHA, EPG, GULF
- มุ่งเป้าเป็น Financial Hub → Virtual Bank  
+ GULF, ADVANC, KTB, SCB
- พัฒนาโครงสร้างคมนาคม + กลุ่มรับเหมาฯ (CK, STEC)
- ยกระดับสาธารณสุข + กลุ่มโรงพยาบาล (BCH, CHG)



**เผยโฉม**  
**กรม. “อิงค์ 1”**

**แพททองธาร ชินวัตร**  
นายกฤษฎมนตรี

**รองนายกฤษฎมนตรี**

- ภูภิธรรม เวชยชัย
- พีระพันธุ์ สาลีรัฐวิภาค
- สุริยะ จึงรุ่งเรืองกิจ
- อนุทิน ชาญวีรกูล
- พิชัย ชุณหวชิร
- ประเสริฐ จันทรรวงทอง

**สำนักนายกฯ**

- จิราพร สินธุไพร
- ชูศักดิ์ สิติณี

**กระทรวงการคลัง**

- พิชัย ชุณหวชิร
- เผ่าภูมิ โรจนสกุล
- จุฬพันธ์ อมรวิวัฒน์

**กระทรวงมหาดไทย**

- อนุทิน ชาญวีรกูล
- ทรงศักดิ์ ทองศรี
- ชาติชาย ไข่มุกธรรม
- ธีรพงศ์ ฝั่งหวางวัฒน์

**กระทรวงพลังงาน**

- พีระพันธุ์ สาลีรัฐวิภาค

**กระทรวงสาธารณสุข**

- สมศักดิ์ เทพสุทิน
- เดชอิศม์ ขาวทอง

**กระทรวงคมนาคม**

- สุริยะ จึงรุ่งเรืองกิจ
- มนพร เจริญศรี
- สุรพงษ์ ปิยะโชติ

**กระทรวงเกษตรและสหกรณ์**

- บทกุล ศิษย์อินทร์
- อัครา พรหมเผ่า
- ฉัตร สิริสุนทรภรณ์

**กระทรวงวัฒนธรรม**

- สุธารธรรม หวังสุภกิจโกล

**กระทรวงพาณิชย์**

- พิชัย ธีรพรพันธุ์
- เมทินุท สีสระพวงค์
- สุราณี ชนกลั่น

**กระทรวงศึกษาธิการ**

- พล.ต.อ.เพิ่มพูน ชิดชอบ
- สุรศักดิ์ วัฒนธีรวัชรกุล

**กระทรวงกลาโหม**

- ภูภิธรรม เวชยชัย
- พล.อ.นัฐพล นาคพาณิชย์

**กระทรวงแรงงาน**

- พิพัฒน์ รัชกิจประการ

**กระทรวงทรัพยากรธรรมชาติและสิ่งแวดล้อม**

- เฉลิมชัย ศรีอ่อน

**กระทรวงยุติธรรม**

- พ.ต.ท. สอดส่อง

**กระทรวงดิจิทัล**

- ประเสริฐ จันทรรวงทอง

**กระทรวงอุตสาหกรรม**

- เอกนัฏ พร้อมพันธุ์

**กระทรวงการอุดมศึกษา วิทยาศาสตร์ วิจัยและนวัตกรรม**

- ศุภมาส อิศรภักดี

**กระทรวงพัฒนาสังคมและความมั่นคงของมนุษย์**

- วราวุธ ศิลปอาชา

**กระทรวงการท่องเที่ยวและกีฬา**

- สรพงศ์ เทียนทอง

**กระทรวงการต่างประเทศ**

- มาธิช เลี้ยงมพันธ์

ที่มา: ราชกิจจานุเบกษา

# DAOL SEC

05-09-2024

## 4 ก.ย. 67

ราชกิจจานุเบกษา เผยราชชื่อกรม. แอพทองธาร 1

## 6 ก.ย. 67

นายกฯ เตรียมนำกรม.เข้าเฝ้าฯ ถวายสัตย์

## 7 ก.ย. 67

นายกฯ เรียกประชุมกรม.นัดพิเศษ

## 12-13 ก.ย. 67

การแถลงนโยบายรัฐบาลต่อรัฐสภา

## 16 ก.ย. 67

นายกฯ เข้าปฏิบัติหน้าที่อย่างเป็นทางการที่ทำเนียบรัฐบาล



# "อิงค์" เผยเซ็นตั้ง ครม.ได้วันนี้ ก่อนทูลเกล้าฯ ลั่นสานงานต่อกันที่ แยมแจกหมื่น เฟส 2 เป็นเงินสด

DAOL SEC







นโยบายดิจิทัลวอลเล็ต ยังเป็นนโยบายหลักของรัฐบาล หรือไม่ นางสาวแพทองธาร กล่าว ว่า ใน concept ยังมี อยู่แน่นอน เพียงแต่ปรับรูปแบบ อย่างที่เราบอกดิจิทัล วอลเล็ตมีแผนที่จะจ่ายเป็นเงินสดด้วย อะไรด้วย แล้วมาดู ว่าอะไรที่จะแก้ในรายละเอียดก็มี แต่แน่นอนต้องแก้

นายวิสุทธี ไชยณรุณ ประธาน สส. พรรคเพื่อไทยให้สัมภาษณ์ว่าเงินดิจิทัลวอลเล็ตหลังจากจ่ายเงินสดให้กลุ่มเปราะบาง ก็ อาจจะมีการปรับเปลี่ยนรูปแบบให้เป็นเงินสดเช่นเดียวกันและแบ่งจ่ายตามงบประมาณใช้หรือไม่ นางสาวแพทองธาร กล่าว ยอมรับว่า “ใช้อย่างนั้นเลยคะ แต่ขอรายละเอียดให้ชัดเจนกว่านี้ก่อน เพราะถ้าพูดไปแล้วเปลี่ยนก็จะหาว่าพูดไม่ตรง เราต้อง ทำการบ้านกันก่อน”



# รัฐบาลกระตุ้นแบบไหน จะดึงเศรษฐกิจไทยให้ฟื้นตัวเร็ว

	Weight of GDP	Contributions to growth rate of GDP	กึ่งนโยบายรัฐบาล ส่งเสริมการกระตุ้น GDP
	<b>60%</b>	<b>2.4%</b>	<ul style="list-style-type: none"> <li>นโยบายการเงิน ←</li> <li>นโยบายลดหย่อนภาษี</li> </ul>
 (Private + GOV)	<b>21%</b>	<b>-1.4%</b>	<ul style="list-style-type: none"> <li>สนับสนุนการลงทุนของต่างชาติ</li> <li>ให้ประโยชน์ด้านภาษี</li> <li>ส่งเสริมการประมูลงานภาครัฐมากขึ้น</li> </ul>
	<b>16%</b>	<b>0.1%</b>	<ul style="list-style-type: none"> <li>เงินเดือนข้าราชการ</li> <li>ภาครัฐซื้อสินค้าจากเอกชนมากขึ้น</li> </ul>
 <b>72%</b> (Net Export 3.0%)	<b>3.2%</b> (Exports & Services)		<ul style="list-style-type: none"> <li>นโยบายกระตุ้นการท่องเที่ยว</li> <li>สนับสนุนสินค้าใหม่ๆ</li> <li>สร้างแรงจูงใจต่อพืชเศรษฐกิจ อาทิ ทุเรียน กล้วย</li> </ul>
<b>100%</b>			



# Contributions to growth rate of gross domestic product , chain volume measures [reference year = 2002] (original)

	Private final consumption expenditure (1)	General government final consumption expenditure (2)	Gross fixed capital formation (3)	Change in inventories (4)	Exports of goods and services (5)	Exports of goods (6)	Exports of services (7)	Gross domestic product (CVM) (11)
<b>2022p</b>	<b>3.2</b>	<b>0.0</b>	<b>0.5</b>		<b>3.6</b>	<b>0.6</b>	<b>3.0</b>	<b>2.5</b>
Q1	1.3	1.2	0.2		6.4	4.6	1.9	1.9
Q2	3.6	0.5	-0.2		4.8	2.4	2.3	2.4
Q3	5.0	-0.3	1.3		4.8	1.2	3.6	4.4
Q4	3.2	-1.3	0.9		-1.3	-5.6	4.3	1.3
<b>2023p1</b>	<b>3.9</b>	<b>-0.8</b>	<b>0.3</b>		<b>1.4</b>	<b>-1.6</b>	<b>3.0</b>	<b>1.9</b>
Q1	3.0	-1.0	0.7		1.1	-3.2	4.3	2.6
Q2	4.1	-0.8	0.1		0.8	-2.9	3.8	1.8
Q3	4.6	-1.0	0.4		1.0	-1.6	2.6	1.4
Q4	3.9	-0.5	-0.1		2.6	1.2	1.4	1.7
<b>2024p1</b>								
Q1r	3.6	-0.3	-1.0		1.6	-1.1	2.6	1.6
Q2	2.4	0.1	-1.4		3.2	1.1	2.2	2.3

กระตุ้นที่ C

CPALL, COM7

กลุ่มหุ้นแนะนำ

รับเหมา CK

ICT BBIK

Table 2.2 : Contributions to growth rate of gross domestic product , chain volume measures [reference year = 2002] (original)  
[https://www.nesdc.go.th/nesdb\\_en/ewt\\_news.php?nid=4516&filename=index](https://www.nesdc.go.th/nesdb_en/ewt_news.php?nid=4516&filename=index)

**สรุปแล้ว** ↓  
**ดิจิทัลวอลเล็ต**  
พร้อมจ่ายวันไหนกันแน่?

**กลุ่มเปราะบาง ประมาณ 14 ล้านคน**

- ✓ โอนเข้าบัญชี ที่มีอยู่แล้ว
- ✓ รับเงินระหว่าง วันที่ 25-30 ก.ย. 67  
ทยอยจ่ายวันละ 4 ล้านคน เป็นจำนวน 4 วัน



<b>25</b>	25 ก.ย. 67 กลุ่มผู้พิการ 2.1 ล้านราย บวกกับกลุ่มเปราะบาง ที่มีบัตรประชาชนที่ลงท้ายด้วยเลข "0"	<b>26</b>	26 ก.ย. 67 กลุ่มที่มีบัตรประชาชน ลงท้ายด้วยเลข "1-3"
<b>27</b>	27 ก.ย. 67 กลุ่มที่มีบัตรประชาชน ลงท้ายด้วยเลข "4-7"	<b>30</b>	30 ก.ย. 67 กลุ่มที่มีบัตรประชาชน ลงท้ายด้วยเลข "8 และ 9"

**กลุ่มลงทะเบียน ผ่านแอปฯ ทางรัฐ**

- ✓ จ่ายรอบละ 5,000 บาท 2 รอบ
- ✓ เป็นเงินสดหรือดิจิทัล ตามความพร้อม
- ✓ รอบที่ 1 รับเงินภายในปี 67  
รอบที่ 2 รับเงินภายในปี 68



เลื่อนประกาศผลลงทะเบียน "กลุ่มสมาร์ตโฟน"

ที่มา: ข่าวช่อง8  
Update : 16/09/2024

17 ก.ย. 67 ครม. อนุมัติ แจกเงินกระตุ้นเศรษฐกิจเฟสแรก 10,000 บาทอย่างเป็นทางการ 25- 30 ก.ย. นี้ **ใช้งบราว 1.4 แสนล้านบาท**

1. กลุ่มเปราะบาง (ผู้มีบัตรสวัสดิการฯ ไม่เกิน 12.41 ล้านราย)
2. ผู้พิการ (ไม่เกิน 2.15 ล้านราย)

ด้านนายพิชัย รมว.คลัง ยืนยัน ดิจิทัลวอลเล็ต เฟส 2 ไม่ล้มเลิก  
แอปฯ อยู่ในขั้นตอนดำเนินการ คาดมีข่าวดีภายในปีงบประมาณนี้



### ลดค่าใช้จ่ายในครัวเรือน

**วงเงินค่าซื้อสินค้าอุปโภคบริโภค**  
ที่จำเป็น สินค้าเพื่อการศึกษา  
และวัตถุดิบเพื่อเกษตรกรรม

☛ ผู้ที่รายได้เกินกว่า  
30,000 บาท/ปี ได้รับ  
**200 บาท/เดือน**

ใช้สำหรับซื้อสินค้าธงฟ้า

☛ ผู้ที่รายได้ไม่เกิน  
30,000 บาท/ปี ได้รับ  
**300 บาท/เดือน**

**วงเงินส่วนลดค่าซื้อก๊าซหุงต้ม**  
**45 บาท/ 3 เดือน**

### ลดค่าใช้จ่ายในการเดินทาง

วงเงินค่าโดยสารรถเมล์/  
รถไฟฟ้า   
**500 บาท/เดือน**

วงเงินค่าโดยสารรถ บขส.  
**500 บาท/เดือน**

วงเงินค่าโดยสารรถไฟ  
**500 บาท/เดือน**

**สามารถใช้สิทธิได้ที่**

จุดรับชำระเงินตามร้านธงฟ้าประชารัฐ  
และร้านอื่น ๆ ที่กระทรวงพาณิชย์กำหนด

จุดรับชำระเงินตามร้านค้าก๊าซที่กระทรวงพลังงานกำหนด

จุดจำหน่ายบัตรโดยสารรถ บขส.

จุดจำหน่ายบัตรโดยสารรถไฟทุกสถานี (รฟท.)

☛ เครื่องแตะบัตรชำระเงิน  
บนรถประจำทาง ขสมก./รถไฟฟ้า

Call Center  
บัตรสวัสดิการแห่งรัฐ  
หมายเลขโทรศัพท์  
**0 2109 2345**

จ. - ศ. 08.30 น. - 17.30 น.  
(150 คู่สาย)

ข้อมูลเพิ่มเติม  
กรมบัญชีกลาง [www.cgd.go.th](http://www.cgd.go.th)



- บัตรสวัสดิการแห่งรัฐ ปัจจุบัน ใช้  
อะไรได้บ้าง
- ตอนนี้ เรายังไม่รู้ว่า รัฐบาลจะ  
ปรับเงื่อนไข ให้ใช้ซื้อสินค้าอะไรได้  
บ้าง สำหรับเงินที่จะแจก ในปี  
2567



# ประวัติศาสตร์. อุงอิงเรียบร้อย แย้ม 4 ก.ย. มุลเกล้าฯ

นายกไมซีเรียสคนจ้องร้อง  
ลั่นเหยียบคันเร่งปั้มผลงาน  
มติภท. ชง 6 ข้อนโยบายรบ.  
สภาถกงบ 68 วาระ 2-3 วัน  
พท. มั่นใจ 320 สส. โหวตฉลุย

หนังสือพิมพ์คุณภาพ เพื่อคุณภาพของประเทศไทย  
<http://www.matichon.co.th>



วันอังคารที่ 3 กันยายน พุทธศักราช 2567 ปีที่ 47 ฉบับที่ 16977 ราคา 10 บาท

แย้มมุขเกล้าฯ ครม.ใหม่ 4 ก.ย.  
เสียงแตกลงนโยบายรัฐบาลช่วง  
11-13 ก.ย. "อังคิง" ไร้เงาผล  
รมต. ไมซีเรียสคนจ้องร้องเรียน  
ต้น ขบ.พร้อมเหยียบคันเร่งสร้าง  
ผลงาน พิธีเปิดอุทยานพร้อม ส.ส.พบ.  
จัดเต็มอีกปราชญ์ 68 วาระ 2-3  
ปช.วิปรัฐบาลมั่นใจ 320 เสียง  
โหวตฉลุย (อ่านต่อหน้า 13)

สมเด็จพระนางเจ้าฯ พระบรมราชินี ทรงร่วม  
พิธีเปิดการแข่งขันและประกวดทางเรือชิงถ้วย  
เจ้า ในกิจกรรมวันเรือใบใน Puerto Portals S2  
Super Series Sailing Week TP S2 Super  
Series 2024 การันตีรางวัลชนะเลิศชนะเลิศ  
ผู้จัดงาน พระราชทานรางวัลชนะเลิศให้กับ  
Guests จากสหราชอาณาจักร ซึ่งเป็น  
พันธมิตรในกีฬาวง The Sailing Lounge  
Fort สำหรับ Puerto Portals วัตถุประสงค์  
เมื่อวัน 2 กันยายน



## ชงขยายอายุช้อห่วยเกษียณ ลุ้นโชคถึง 70 ปี



‘มนัญญา-เผด็จ’ ยึกยักลงสนามอุทัยฯ  
‘ก้านันต้อย’ ขอบคุณ-คว้านายกราชบุรี  
‘ก้านันต้อย’ ขึ้นรองหัวหน้าพรรคชวราชบุรีหลังคว้านายกร อนุช. อิกสมัย ‘ทูนูน’ ยอมรับ  
ความพ่ายแพ้แต่ได้เสียงเกินเป้า ‘เผด็จ-มนัญญา’ ยึกยักยังไม่ยื่นสมัครชิงนายก  
อนุช. อุทัยฯ หลังมีสายลับลับไทรคูด (อ่านต่อหน้า 14)

3 ตัวบนคืนทดลองชาย 2 ต.ค.  
เรณู วาดตึงอดีตแข่งดังตีกลอล์ฟ  
ครั้งแรกเอเชีย-ภูมิธรรมหนุน  
บูมท่องเที่ยว-ชอฟต์พาวเวอร์  
‘กฤษ’ ชงห่วยเกษียณขยายให้กลุ่มอายุ 61-70 ปี ชื่อ  
ลุ้นโชคได้ด้วย ด้าน 3 ตัวบนคืนทดลองชาย 2 ตุลาคมนี้  
‘ภูมิธรรม’ ท่อนับถือศัคนิกเคาะ ‘แมนยู-ลิเวอร์พูล’ ระบุระดับ  
ตำนาน จ่อแข่งชิงบอลถ้วยรายการพิเศษ (อ่านต่อหน้า 38)

**เด่นฉบับนี้**

สภาพอุตสาหกรรม PCB ทั่วโลก  
**‘อีสต์เอเชีย’ ฐานผลิต**  
**‘อีวี’ ตลาดมาแรง**

**น.2**

เปิดปฏิบัติการสกัดกั้น  
ยิ่งกว่า 1.5 ล้านกระสอบทราย  
สภัดรัฐบาลไฟเฟกัระยะยาว  
**‘ทกม.ท่าของคบเดี่ยวไม่ไ้’**

**น.9**

# DAOL SEC

- ทิศทางการเมืองไทย จะยัง  
ชี้นำตลาดอยู่ โดยเราประเมิน  
ว่า ในสัปดาห์นี้ เราอาจได้  
กรม. ตัวจริง และนาย กฯ  
น่าจะแถลงนโยบายต่อสภาฯ  
อาจไม่เกิน 11 ก.ย. ตลาดจะ  
ปรับตัวขึ้นได้ เมื่อ ครม. เริ่ม  
ทำงาน และมีการเผย  
มาตรการเศรษฐกิจ ที่ค้างมา  
จากรัฐบาลชุดก่อน คือ  
นโยบายแจกเงิน และกองทุน  
วายุภักษ์ ... (2 ก.ย.)

- พรรคเพื่อไทยเชิญพรรคประชาธิปัตย์เข้าร่วมรัฐบาล
- พรรคพลังประชารัฐอาจไม่ร่วมรัฐบาลหรือครม.ชุดใหม่
- พรรคเสรีรวมไทยประกาศถอนตัวจากพรรคร่วมรัฐบาล

## พรรคร่วมรัฐบาล 314 คน

- พรรคเพื่อไทย 141 คน
- พรรคภูมิใจไทย 70 คน (หยุดปฏิบัติหน้าที่ 1 คน)
- พรรคพลังประชารัฐ 40 คน
- พรรครวมไทยสร้างชาติ 36 คน
- พรรคชาติไทยพัฒนา 10 คน
- พรรคประชาชาติ 9 คน
- พรรคเพื่อไทยรวมพลัง 2 คน
- พรรคชาติพัฒนากล้า 3 คน
- พรรคเสรีรวมไทย 1 คน
- พรรคพลังสังคมใหม่ 1 คน
- พรรคท้องถิ่นไทย 1 คน

## พรรคฝ่ายค้าน 179 คน

- พรรคประชาชน 143 คน
- พรรคประชาธิปัตย์ 25 คน
- พรรคไทยสร้างไทย 6 คน
- พรรคเป็นธรรม 1 คน
- พรรคใหม่ 1 คน
- พรรคครุไทยเพื่อประชาชน 1 คน
- พรรคประชาธิปไตยก้าวหน้า 1 คน
- พรรคไทยก้าวหน้า 1 คน

## พรรคพลังประชารัฐยังร่วมรัฐบาล

จำนวนสส.พรรคร่วมฯ = 338 คน

- สส.พรรคร่วมฯเดิม 314 คน
- + พรรคประชาธิปัตย์ 25 คน
- พรรคเสรีรวมไทย 1 คน

จำนวนสส.พรรคฝ่ายค้าน = 155 คน

- สส.พรรคฝ่ายค้านเดิม 179 คน
- พรรคประชาธิปัตย์ 25 คน
- + พรรคเสรีรวมไทย 1 คน

## พรรคพลังประชารัฐไม่ร่วมรัฐบาล

จำนวนสส.พรรคร่วมฯ = 298 คน

- สส.พรรคร่วมฯเดิม 314 คน
- + พรรคประชาธิปัตย์ 25 คน
- พรรคเสรีรวมไทย 1 คน
- พรรคพลังประชารัฐ 40 คน

จำนวนสส.พรรคฝ่ายค้าน = 195 คน

- สส.พรรคฝ่ายค้านเดิม 179 คน
- พรรคประชาธิปัตย์ 25 คน
- + พรรคเสรีรวมไทย 1 คน
- + พรรคพลังประชารัฐ 40 คน



# "เพื่อไทย" เจี้ยกิ่งพลังพรรค "สรวงศ์" เพยมติ "กก.บห." ชี้ทำงานร่วมกันไม่ได้ จ่อส่งเทียบเชิญ "ก๊วนธรรมนิส-ปชป." ร่วมรัฐบาล

DAOL SEC

28 Aug 24

"เพื่อไทย" เจี้ยกิ่งพลังพรรค "สรวงศ์" เพยมติ "กก.บห." ชี้ทำงานร่วมกันไม่ได้ จ่อส่งเทียบเชิญ "ก๊วนธรรมนิส-ปชป." ร่วมรัฐบาล

Source - เว็บไซต์สยามรัฐ

Tuesday, August 27, 2024 at 19:37

วันที่ 27 ส.ค. 67 เมื่อเวลา 18.00 น.ที่อาคารชินวัตร 3 นายสรวงศ์ เทียนทอง สส.สระแก้วและเลขาธิการพรรคเพื่อไทย ให้สัมภาษณ์ภายหลังการประชุมคณะกรรมการบริหารพรรคเพื่อไทยว่า ได้นำความไม่สบายใจของ สส.เข้าที่ประชุม และเห็นว่าเราไม่สามารถร่วมงานกับพรรคพลังประชาชนได้ ส่วนการทาบทามพรรคการเมืองไหน หรือกลุ่มการเมืองไหนมาร่วมรัฐบาลในอนาคต ขอให้เป็นขั้นตอนต่อไป โดยจะเดินหน้าให้เร็วที่สุด โดยจะกำหนัหนังสือเทียบเชิญอย่างเป็นทางการ ยืนยันว่า จะกำหนัหนังสือเชิญทุกกลุ่ม ที่เห็นว่าสามารถร่วมงานกันได้ให้มากที่สุด

เมื่อถามถึงกลุ่มของ ร.อ.ธรรมนิส พรหมเผ่า รมว.เกษตรฯ จะได้ร่วมงานกับรัฐบาลหรือไม่ นาย สรวงศ์ กล่าวว่า น่าจะพูดคุย เพราะที่ผ่านมากลุ่มของร.อ.ธรรมนิสก็ให้ความร่วมมือกับพรรคเพื่อไทยมาโดยตลอด

เมื่อถามว่าจะเชิญพรรคประชาธิปัตย์หรือไม่ นาย สรวงศ์ กล่าวว่า ก็น่าจะพูดคุย และเป็นหน้าที่ของเราในการหาเสียงในสภาฯ ให้มากที่สุด เพื่อเสถียรภาพของรัฐบาล โดยจะได้ส่งเทียบเชิญอย่างเป็นทางการให้เร็วที่สุด ตามที่หัวหน้าพรรคประชาธิปัตย์ออกมาระบุ ยืนยันว่าเป็นการรวมเสียงในสภาฯ ส่วนข้อบังคับอื่นจะเป็นอย่างไร เราไม่ก้าวล่วง ขอให้การทำงานในสภาฯราบรื่นที่สุด

เมื่อถามว่าสำหรับกลุ่มของ ร.อ.ธรรมนิสและพรรคประชาธิปัตย์ จะมีการจัดสรรโควตารัฐมนตรีให้หรือไม่ นายสรวงศ์ กล่าวว่า เรื่องนี้ต้องพูดคุยกัน และยืนยันว่าอำนาจแต่งตั้งคณะรัฐมนตรีเป็นของนายกรัฐมนตรี

เมื่อถามว่ามีการเตรียมการรับมืออย่างไรกรณีหากมีผู้ไปร้องประเด็นไม่เชิญพรรคการเมืองทั้งพรรค นายสรวงศ์ กล่าวว่า เป็นเรื่องของฝ่ายกฎหมายที่จะรับมือ แต่ขอวิงวอนหากทำอะไรผิดค่อยไปร้องเรียน ไม่เช่นนั้นประเทศเดินหน้าไม่ได้ สำหรับนักร้องทั้งหลาย ขอโอกาสให้นายกฯรัฐมนตรีได้ทำงาน ให้รัฐบาลได้ทำงานเพราะประเทศต้องเดินต่อ เพราะเวลาผ่านไปแต่ละวันกระทบกับความเชื่อมั่นของนักลงทุน



## (+/-) การเมือง : “เพื่อไทย” เตรียมเจีย “พลังประชารัฐ” ออก และเตรียมเจรจาตั้ง “ประชาธิปัตย์” เข้าสืบทแทน

วันที่ 27 ส.ค. 67 เมื่อเวลา 18.00 น.ที่อาคารชินวัตร 3 นายสรวงศ์ เทียนทอง สส.สระแก้วและเลขาธิการพรรคเพื่อไทย ให้สัมภาษณ์ภายหลังการประชุมคณะกรรมการบริหารพรรคเพื่อไทยว่า ได้นำความไม่สบายใจของ สส.เข้าที่ประชุม และเห็นว่าเราไม่สามารถร่วมงานกับพรรคพลังประชารัฐได้ ส่วนการทบทวนพรรคการเมืองไหน หรือกลุ่มการเมืองไหนมาร่วมรัฐบาลในอนาคต ขอให้เป็นที่นตต่อไป

เมื่อถามว่าจะเชิญพรรคประชาธิปัตย์หรือไม่ นาย สรวงศ์ กล่าวว่า ก็น่าจะพูดคุย และเป็นหน้าที่ของเราในการหาเสียงในสภาฯ ให้มากที่สุด เพื่อเสถียรภาพของรัฐบาล โดยจะได้ส่งเทียบเชิญอย่างเป็นทางการให้เร็วที่สุด

เมื่อถามว่าสำหรับกลุ่มของ ร.อ.ธรรมนัสและพรรคประชาธิปัตย์ จะมีการจัดสรรโควตารัฐมนตรีให้หรือไม่ นายสรวงศ์ กล่าวว่า เรื่องนี้ต้องพูดคุยกัน และยืนยันว่าอำนาจแต่งตั้งคณะรัฐมนตรีเป็นของนายกรัฐมนตรี

## เรามีความเห็นต่อเรื่องนี้ว่า ไม่ได้บวกและอาจลบกวตลาคหุ้เล็กน้อย ในช่วงเวลาสั้นๆ ..... การเปลี่ยนพรรคร่วมรัฐบาล(หากเกิดขึ้นจริง) จะทำให้ “เพื่อไทย” ถูกเฝ้ามองว่าจะมีเสถียรภาพดีขึ้นหรือไม่ เพราะจากข้อมูลที่เรามี จำนวนเสียง(สส.) ของพรรคร่วมฯ จะลดลงจาก 314 เหลือ 299 เสียง ..... สำหรับตำแหน่งรัฐมนตรี ไม่น่าจะมีปัญหา เพราะไม่ได้อยู่ในตำแหน่งที่มีผลต่อตลาดหุ้น หรือกระทรวงหลัก

\*\* จำนวน สส. ของพรรคร่วมฯ และฝ่ายค้าน หากถอด “พลังประชารัฐ” ออกทั้งพรรค และนำ “ประชาธิปัตย์” เข้ามาแทน

--พรรคร่วมฯ มี  $314 - 40 + 25 = 299$  เสียง

--ฝ่ายค้าน มี  $179 - 25 + 40 = 194$  เสียง

# ลำดับโอเดียเศรษฐกิจ “ทักษิณ ชินวัตร” เรื่องไหนเกิดได้เร็วสุด

# DAOL SEC

1	แจกเงินดิจิทัล กระตุ้นการบริโภค	
2	ดึงค่ายรถ EV ประกอบรถพวงมาลัยขงามาผลิตในไทย	
3	ตั้งกองทุนวายุภักษ์ พยุงตลาดหุ้นที่ราคาต่ำกว่าเป็นจริง	
4	ลดภาษีเงินได้นิติบุคคล และบุคคลธรรมดา คั้นภาษีให้กับคนที่อยู่ในระบบแต่มีรายได้น้อย	
5	ตั้งองค์กรขึ้นมาซื้อหนี้ Npl's จากธนาคาร เพื่อปรับโครงสร้างภาคประชาชน Hair cut หนี้, หุนุรปท.ลดเก็บเงินนำส่งกองทุนฟื้นฟูฯ จากแบงก์ ไปลดดอกเบี้ย	
6	Soft Power มวยไทย อาหารไทย ดาราไทย ไปเวทีโลก ,สนับสนุน E-Sport พัฒนาเกม	
7	การพัฒนาแหล่งพลังงานในพื้นที่ทับซ้อนไทย-กัมพูชา	
8	การปฏิรูปการเกษตร : การใช้ R&D เพื่อปรับปรุงพันธุ์ข้าวและเพิ่มความมั่นคงทางอาหาร	
9	สร้างรถไฟฟ้าความเร็วสูงไทยจีน กทม. หนองคาย	
10	สร้าง Entertainment Complex ใน กทม. มูลค่า 1 แสนล้าน ต่างจังหวัด 5 หมื่นล้าน	
11	ปรับการถือครองที่ดินของต่างชาติเป็น 99 ปี หมดสัญญาตกเป็นของรัฐ	
12	เอาธุรกิจใต้ดิน มาไว้บนดิน	
13	Off Shore Financial HUB	
14	โครงการ Land Bridge	



# #Vision for Thailand 2024

# DAOL SEC



**NATION GROUP**  
Dinner Talk  
**VISION FOR THAILAND**  
22 Thursday August 2024  
17:30-21:00  
@Paragon Hall, Floor 5, Siam Paragon  
**เต็มทุกที่นั่ง**

“  
ผมเนี่ยโดนเยอะที่สุด  
เห็นมรดก เห็นสวรรค์  
ในชาติเดียวกัน  
แต่ผมคิดว่า  
อดีตก็อดีตไป  
ไม่ใช่ความจำเสื่อม  
จำไม่ได้ ..จำได้หมด  
แต่ผมอยู่กับปัจจุบัน  
”  
ทักษิณ ชินวัตร  
อดีตนายกรัฐมนตรี  
กล่าวในงาน "Vision for Thailand 2024"  
จัดโดย แชน กรุ๊ป (22 ส.ค.67)  
กรุงเทพฯธุรกิจ

22 ส.ค. 2567 กรุงเทพฯธุรกิจ  
"ทักษิณ" แทะหับคำตังแบงก์  
ลงครึ่งหนึ่ง จาก 0.47%  
นำมาช่วยลดหนี้เสียประชาชน



“  
จินเขาดันคุณต่ำ  
ผลิตเยอะ ผลิตเกิน  
ก็ขายประเทศอื่น  
ต้องให้ SMEs บ้านเรา  
เป็น 'Smart SMEs'  
ต้องแก้ทีละสเต็ป  
เพื่อให้แข่งขันกับคนอื่นได้  
ไม่ได้เรียงเงินค่าเงิน  
แต่ต้องแข่งขัน  
อย่างเท่าเทียมกัน  
”  
ทักษิณ ชินวัตร  
อดีตนายกรัฐมนตรี  
กล่าวในงาน "Vision for Thailand 2024"  
จัดโดย แชน กรุ๊ป (22 ส.ค.67)  
กรุงเทพฯธุรกิจ

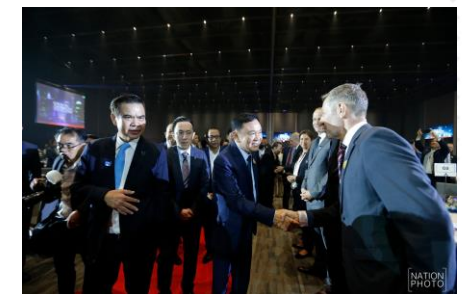

ที่มาของภาพ : <https://www.facebook.com/bangkokbiznews>





- เริ่มต้น ก็พูดถึง พิจารณาลดเงินจ่ายเข้ากองทุนฟื้นฟูฯ (FIDF)
- แนะนำให้รัฐบาล ปรับโครงสร้างหนี้ครัวเรือนและธุรกิจ .... จัดการเรื่องการบริหารหนี้ และประสานนโยบายเศรษฐกิจ กับ สปท. โดยยังต้องรักษาความเป็นอิสระของ สปท. อยู่
- โครงการ Digital Wallet ... คนต้านเยอะ ไม่บอกว่า จะให้ทำแบบใด
- ดึงต่างชาติมาลงทุนมากขึ้น เช่น EV และพูดไปถึงฐานยิงดาวเทียม (ให้จีน)
- ส่งเสริม Soft Power เช่น มวย
- สนับสนุน E-Sport และการผลิตเกมส์ ในประเทศไทย
- อยากเวนคืนสัมปทานรถไฟฟ้า (น่าจะบางสาย)กลับมาเป็นของรัฐ. จะได้ลดราคาได้
- ผลักดันการลงทุนปิโตรเลียม ในเขตกับช่องทางทะเล (กับพม่า)
- สนับสนุน entertainment complex (แต่คุ่มส่วนของบ่อนไฟ <10%)
- สนับสนุน การขายที่ดินให้ต่างชาติ แต่จะเป็นลักษณะของการเช่า 99 ปี. ครบสัญญา ให้ตกเป็นของแผ่นดิน
- มีแนวคิด ลดภาษีเงินได้ และนิติบุคคล. และมี negative income tax
- แนวคิดกองทุนวายุภักษ์ จะให้ซื้อหุ้นในตลาดเข้ากองฯ. (ไม่ได้เอาหุ้นมาจาก ก.คลัง)

## แหล่งเงินโครงการ

**3.09**  
แสนล้านบาท

แหล่งเงินผ่านการเห็นชอบล่าสุด  
สำหรับโครงการดิจิทัลวอลเล็ต

- งบประมาณปี 2567 : **122,000** ล้านบาท
- งบกลางปี 2568: **152,700** ล้านบาท
- โอนงบจากรัฐวิสาหกิจ: **35,000** ล้านบาท

แหล่งข่าวจากทำเนียบรัฐบาล ระบุว่า เงินก้อนใหม่ล่าสุดนี้เป็นเงินที่ผ่านการเห็นชอบจากที่ประชุมครม. นัดสุดท้ายของอดีตนายกฯ เศรษฐาที่มีมติเห็นชอบตามข้อเสนอของสำนักงบประมาณ ในการขอเพิ่มและเปลี่ยนแปลงงบฯ ปี 68 ซึ่งที่ขอเปลี่ยนแปลงเป็นเงินที่มาจาก การปรับลดวงเงินงบฯ ของรัฐวิสาหกิจ 5 แห่ง คิดเป็นวงเงินรวมกว่า 35,000 ล้านบาท

## รายละเอียด

### รูปแบบการแจก: เงินสด

1



กลุ่มเปราะบาง และคนพิการ  
ผ่าน บัตรสวัสดิการแห่งรัฐ  
รวม 14.5 ล้านคน

แจกเงินสดผ่านบัตรสวัสดิการแห่งรัฐ (บัตรคนจน)  
จำนวน 10,000 บาท ในครั้งเดียว เดือนก.ย.67

งบฯ กลางปี '67 จำนวน **1.45** แสนล้านบาท

2



กลุ่มผู้ลงทะเบียนผ่านแอปฯ ทางรัฐ  
ยอดผู้ลงทะเบียนล่าสุด 30-35 ล้านคน

จ่ายเป็นเงินสดให้ก่อนคนละ 5,000 บาท  
ส่วนเงินที่เหลืออีก 5,000 บาท เป็นการให้ระบบชำระ  
เงินและเติมเงินใหม่ คือ "ดิจิทัลวอลเล็ต"

งบประมาณรายจ่ายปี '67 รวม **1.65** แสนล้านบาท

แหล่งเงินสำหรับจ่ายเงินสดก้อนแรก 5,000 บาท

## ผลกระทบ

กำลังวงเงิน – เปลี่ยนแจกเงินสด

### ผลดี 3 ทาง ได้แก่

- 1) กองทุนน้ำมันเชื้อเพลิงจะโตงๆ เพิ่มขึ้น
- 2) มีการลงทุนในโครงสร้างพื้นฐาน  
รับเหมา ICT มากขึ้น
- 3) ใช้มาตรการภาครัฐปล่อยกู้ได้เยอะขึ้น



หุ้นโรงไฟฟ้า ปิมน้ำมัน รับเหมา  
รับงานภาครัฐ ค่าปลั๊ก KTB



กลุ่ม non-bank IWR ธารณาการรัฐ  
จะเข้ามาแย่งส่วนแบ่งสินเชื่อ

อ้างอิงจากข่าวและการให้สัมภาษณ์จากผู้ที่เกี่ยวข้องกับโครงการ

# ทักษิณหนุน 'ดิจิทัลวอลเล็ต' หัวใจกระตุ้นศก.ทำต่อแต่ปรับวิธี

- Source - มติชนออนไลน์
- Wednesday, August 21, 2024 at 06:54
- นายทักษิณ ชินวัตร อดีตนายกรัฐมนตรี บิดาน.ส.๙พรรคธาร ชินวัตร นายกรัฐมนตรี ให้สัมภาษณ์ที่ตึกชินวัตร 3 เมื่อวันที่ 20 สิงหาคม ถึงโครงการดิจิทัลวอลเล็ต 10,000 บาท ว่า ขณะนี้นายกรัฐมนตรีกับฝ่ายเศรษฐกิจกำลังพูดคุยกันถึงแนวทางความจำเป็นในการกระตุ้นเศรษฐกิจต้องมีแน่นอนและต้องทำอย่างรวดเร็ว ซ้ำไม่ได้ เพราะเศรษฐกิจไหลลง ยิ่งไหลลงเท่าไรก็ยิ่งตั้งขึ้นมายากเท่านั้น ตอนนี้กำลังวางแผนอยู่ หลังจากที่ทำงานได้แล้วก็คงจะมีการสั่งการทันที
- ผู้สื่อข่าวถามว่าโครงการอาจเปลี่ยนแปลง แต่การอัดฉีดยังคงมีเหมือนเดิมใช้หรือไม่นั้น นายทักษิณกล่าวว่า จะมีการอัดฉีดเท่าที่เห็นนายกรัฐมนตรีคุยกับฝ่ายงบประมาณ คือควรจะต้องทำ ถามต่อว่าหากเปลี่ยนเป็นการแจกเงินสดจะเป็นการตอบโจทย์ประชาชนมากกว่าหรือไม่ นายทักษิณ กล่าวว่า ข้อดีของการแจกเงินสดคือ เร็ว แต่ข้อเสียคือ กลัวจะใช้ในการกระตุ้นเศรษฐกิจไม่เต็มที่

<< ตัดมาบางส่วนของผู้ข่าว >>



ความคืบหน้าคดีม.112 และพ.ร.บ.คอมฯ ของนายทักษิณ ชินวัตร จากการสัมภาษณ์กับสื่อเกาหลีใต้ในปี 58 ศาลอาญากำหนดวันสืบพยานทั้งหมด 7 นัด โดยแบ่งเป็นการสืบพยานฝ่ายโจทก์ 3 นัด (10 ปาก) วันที่ 1-3 ก.ค. 68 และฝ่ายจำเลย 4 นัด (14 ปาก) วันที่ 15-16, 22-23 ก.ค. 68



พยานผู้เชี่ยวชาญเพื่อตรวจสอบข้อมูลทางอิเล็กทรอนิกส์ ระบุ คลิปที่มีการตรวจสอบ เป็นการรวบรวมจากอินเทอร์เน็ตลงในแผ่นซีดี ไม่ใช่หลักฐานจากสถานที่จริง จึงไม่สามารถตรวจสอบพิสูจน์ได้ถึงความเป็นต้นฉบับ การติดต่อ และการแปลภาษาไทยก็ไม่สมบูรณ์ สอดคล้องกับที่นายทักษิณ ได้เคยแถลงไว้ก่อนหน้านี้ว่าหลักฐานของโจทก์เป็นเพียงการรวบรวมคลิป

# กองทุนวายุภักดิ์

“กระทรวงการคลังตั้งเป้าในการระดม  
ทุนประมาณ 100,000 – 150,000 ล้าน  
บาท สำหรับนักลงทุนทั่วไป นักลงทุน  
รายย่อย ลงทุนขั้นต่ำคนละ 5,000 บาท  
ระยะเวลาการลงทุนเบื้องต้น 10 ปี ”



<https://www.moneybuffalo.in.th/mutual-fund/vayupak-fund>





# เปิดใหม่ไลน์ 'กองทุนวายุภักษ์ (ก)'

ต้นเม็ดเงิน 1.5 แสนล้าน เข้าตลาดหุ้น

16-20  
ก.ย. 67

เปิดให้ "ประชาชนรายย่อย" จองซื้อ

25-27  
ก.ย. 67

เปิดให้ "นักลงทุนสถาบัน" จองซื้อ

25 ก.ย. 67

ทราบผลจัดสรรหน่วยลงทุน

1 ต.ค. 67  
เป็นต้นไป

กองทุนฯ เริ่มเข้าไปลงทุน ในตลาดหุ้นไทย

ภายใน  
10 ต.ค. 67

หน่วยลงทุนเข้าไปเทรดได้



## สรุปขั้นตอนการลงทุน

# กองทุนรวมวายุภักดิ์ หนึ่งใน

### ครบ จบในที่เดียว



กองทุนรวมวายุภักดิ์ หนึ่งใน  
Vajirakarn Fund  
กองทุนรวม

กองทุนรวมวายุภักดิ์ หนึ่งใน บุ่งบริหารหลักทรัพย์รัฐ เพื่อสร้างผลตอบแทนระยะยาว ลงทุนในกิจการสำคัญ ต่อเศรษฐกิจไทยที่รัฐต้องส่งเสริม พร้อมสนับสนุนตลาดทุนและเพิ่มทางเลือกในการออมและการลงทุนให้ประชาชน



กองทุนรวม

### จุดเด่น กองทุนรวมวายุภักดิ์ หนึ่งใน

- #### 1. ลงทุนในหลักทรัพย์ รวมถึงบริหารแบบเชิงรุกและเชิงรับ

เป็นลงทุนในบริษัทที่มีปัจจัยพื้นฐานดี มีคนในระยะยาว มีความยั่งยืน ในกระบวนการดำเนินงานธุรกิจ และมีการกำกับดูแลกิจการที่ดี
- #### 2. มีกลไกการคุ้มครองเงินลงทุน และกลไกบริหารความเสี่ยง

โดยผู้ถือหุ้นหน่วยลงทุนประเภท ก. มีสิทธิได้รับชำระคืนเงินลงทุนจาก NAV ของกองทุนฯ ก่อนผู้ถือหุ้นหน่วยลงทุนประเภท ข. (Waterfall Structure) และกองทุนฯ มีการกำหนดสัดส่วนมูลค่าทรัพย์สินสุทธิของกองทุนฯ ต่อเงินลงทุนของหน่วยลงทุนประเภท ก. พร้อมมาตรการดำเนินการต่างๆ หากสัดส่วนดังกล่าวลดลงตามเงื่อนไขหนังสือชี้ชวน

### รายละเอียดกองทุนรวมวายุภักดิ์ หนึ่งใน

- เปิดขายหน่วยลงทุนประเภท ก. มูลค่ารวม 100,000-150,000 ล้านบาท และจะนำหน่วยลงทุนประเภท ก. เข้าจดทะเบียนในตลาดหลักทรัพย์ฯ
- ระยะเวลาการลงทุนเบื้องต้น 10 ปี (สำหรับผู้ถือหุ้นหน่วยลงทุนประเภท ก.)
- มีโอกาสได้รับเงินปันผลอย่างน้อย ปีละ 2 ครั้ง ผลตอบแทนขั้นต่ำที่ 3.0% ต่อปี และสูงสุดไม่เกิน 9.0% ต่อปี เป็นอัตราคงที่ตลอด 10 ปี (เงินปันผลเป็นไปตามหนังสือชี้ชวน (คำนวณผลตอบแทนจากมูลค่าที่ตราไว้ 10 บาทต่อหน่วย)

- ราคาจองซื้อหน่วยละ 10 บาท มูลค่าการจองซื้อหน่วยลงทุนขั้นต่ำ 10,000 บาท และเพิ่มทีละ 1,000 บาท
- จองซื้อและรับหนังสือชี้ชวนวันที่ 16-20 กันยายนนี้ ได้ที่

 <b>KTAM</b> 02-606-6100 no 9	 <b>MFC</b> 02-649-2000 no 0	 ธนาคารกรุงไทย 1333	 ออนสยาม 115 no 5
 ธนาคารพาณิชย์ 02-080-0808 ext 069	 Krungsri 1572	 Krungthai 02-111-1111	 ไทยพาณิชย์ 02-777-6784
- จัดสรรด้วยวิธี Small Lot First โดยผู้จองซื้อที่จำนวนขั้นต่ำได้รับการจัดสรรก่อน

## รู้หรือไม่ ?

ตลาดหุ้นไทยผันผวนหนัก เพราะเงินทุนจากต่างชาติไหลออกกว่า 5.3 แสนล้านบาท ใน 5 ปี รัฐบาลไทยจึงออก "กองทุนรวมวายุภักดิ์ หนึ่งใน" เพื่อเป็นทางเลือกของประชาชนที่มองหาการลงทุนที่มีผลตอบแทน และมั่นคง

คำเตือน : ผู้ลงทุนควรทำความเข้าใจลักษณะสินค้า เงื่อนไข ผลตอบแทนและความเสี่ยงก่อนตัดสินใจลงทุน กองทุนรวมมีนโยบายป้องกันความเสี่ยงอัตราแลกเปลี่ยนตามดุลยพินิจบริษัทจัดการ ผู้ลงทุนอาจจะต้องขาดทุนจากอัตราแลกเปลี่ยนหรือได้รับเงินคืนต่ำกว่าเงินลงทุนเริ่มแรกได้ กองทุนรวมนี้ ไม่มีกองทุนรวมนี้ประกันเงินลงทุนและผลตอบแทน กองทุนรวม ไม่มีนโยบายนำผลการลงทุนผ่านการส่งสัญญาณตัวใดๆ กรุณาติดต่อหน่วยงานการจดทะเบียนข้อมูลอย่างเป็นทางการจากกองทุนรวมเท่านั้น

Key ที่ใช้ตัดสินใจ ลงทุน หรือ คาดการณ์ตลาดหุ้น

- เงินปันผล 3-9%
- ป้องกันเงินต้น (ได้ระดับหนึ่ง ถ้า NAV รวมไม่ลงมาก)
- หุ้นที่จะเข้ามาในพอร์ต ?????





# สรุปเงื่อนไข “กองทุนรวมวายุภักษ์ หนึ่ง”

การถือครอง	ผลตอบแทนรายปี (เงินปันผล)	การชำระคืนเงินลงทุน	
ถือหน่วยลงทุน ตั้งแต่ต้นจนครบ 10 ปี	<ul style="list-style-type: none"> <li>ไม่น้อยกว่า 0.30 บาท/ปี</li> <li>ไม่เกินกว่า 0.90 บาท/ปี</li> </ul> ต้นทุน/หน่วย = พาร์ 10 บาท	NAV สูงกว่า 1.5 แสนล้าน	NAV ต่ำกว่า 1.5 แสนล้าน
		10.00 บาท	<10.00 บาท
ถือหน่วยลงทุนตั้งแต่ต้น และขายในตลาดรอง ก่อนครบ 10 ปี	<ul style="list-style-type: none"> <li>ไม่น้อยกว่า 0.30 บาท/ปี</li> <li>ไม่เกินกว่า 0.90 บาท/ปี</li> </ul> ต้นทุน/หน่วย = พาร์ 10 บาท	ราคาตลาด ต่ำกว่า NAV	ราคาตลาด สูงกว่า NAV
		9.95 บาท	10.10 บาท
ซื้อหน่วยลงทุน ในตลาดรอง และถือจนครบ 10 ปี	<ul style="list-style-type: none"> <li>ไม่น้อยกว่า 0.30 บาท/ปี</li> <li>ไม่เกินกว่า 0.90 บาท/ปี</li> </ul> ต้นทุน/หน่วย = 10.22 บาท (ราคาตลาดรอง+ค่าธรรมเนียม)	NAV สูงกว่า 1.5 แสนล้าน	NAV ต่ำกว่า 1.5 แสนล้าน
		10.00 บาท	<10.00 บาท

## ไทม์ไลน์การขาย

16-20 ก.ย. 67

18-20 ก.ย. 67

10 ต.ค. 67

เปิดให้ประชาชนทั่วไปจองซื้อ

เปิดให้นักลงทุนสถาบันจองซื้อ

คาดเริ่มซื้อขายในตลาดหุ้นไทย

ที่ปรึกษาทางการเงิน • บริษัทหลักทรัพย์ ฟินันซ่า จำกัด

บริษัทจัดการกองทุน • บริษัทหลักทรัพย์จัดการกองทุน กรุงเทพ จำกัด (มหาชน) หรือ KTAM  
• บริษัทหลักทรัพย์จัดการกองทุน เอ็มเอฟซี จำกัด (มหาชน) หรือ MFC





## ระดับความเสี่ยง



เสี่ยงปานกลางค่อนข้างสูง

ความเสี่ยงของกองทุน ระดับ 5 หมายถึง กองทุนรวมผสม ที่มี net exposure ได้ทั้งในตราสารทุน ตราสารหนี้หรือทรัพย์สินทางเลือก

## ข้อมูลกองทุนรวม

วันจดทะเบียนกองทุน 01/12/46

วันเริ่มต้น class 01/10/67

นโยบายการจ่ายเงินปันผล มี

อายุกองทุน ไม่กำหนดอายุโครงการ

## ผู้จัดการกองทุนรวม

นาง แสงจันทร์ ลี ตั้งแต่ 07/09/49 บลจ. กรุงเทพ

นาย ศรชัย เตริยมารกุล ตั้งแต่ 12/11/63 บลจ. กรุงเทพ

นายโกเมน นิยมวานิช ตั้งแต่ 01/09/57 บลจ. เอ็มเอฟซี

นายพิพัฒน์ นรนนท์ ตั้งแต่ 14/02/54 บลจ. เอ็มเอฟซี

## สัดส่วนประเภททรัพย์สินที่ลงทุน

ทรัพย์สิน	% NAV
หุ้นสามัญ	88.36
พันธบัตรธนาคารแห่งประเทศไทย	7.01
ตัวเงินคลัง	1.48
เงินฝากธนาคาร	1.07
หุ้นกู้	0.62
สินทรัพย์และหนี้สินอื่นๆ	0.45
หน่วยลงทุน ตราสารทุน	0.32
พันธบัตรรัฐบาล	0.27
หน่วยลงทุนในกองทุนรวมโครงสร้างพื้นฐาน	0.18
ตัวแลกเงิน	0.16
หุ้นบุริมสิทธิ	0.05
ใบสำคัญแสดงสิทธิที่จะซื้อหุ้น	0.02

## ทรัพย์สินที่ลงทุน 5 อันดับแรก

ทรัพย์สิน	% NAV
บมจ. ปตท.	35.07
บมจ. เอสซีบี เอกซ์	25.03
ธนาคารทหารไทยธนชาต จำกัด (มหาชน)	5.54
ธนาคารกรุงไทย จำกัด (มหาชน)	3.36
บมจ. บางจาก คอร์ปอเรชั่น	3.03

## การจัดสรรการลงทุนในต่างประเทศ

ประเทศ	% NAV
สหรัฐอเมริกา	0.32

หมายเหตุ : ข้อมูล ณ วันที่ 30 สิงหาคม 2567

## นโยบายการลงทุน

- ลงทุนหุ้น SET100 ที่มีคะแนน SET ESG Ratings 3 อันดับแรกขึ้นไป (ระดับ A ขึ้นไป)
- ลงทุนกองทุนรวมโครงสร้างพื้นฐาน, กองทุนรวมอสังหาริมทรัพย์, และกรีสด์เพื่อการลงทุน ที่มีผลตอบแทนและมีแนวโน้มเติบโตสูง
- ลงทุนหุ้นนอก SET100 ที่แนวโน้มผลประกอบการดี และมีคะแนน SET ESG Ratings สูงสุด 2 อันดับแรก (ระดับ AA ขึ้นไป)

## ผลตอบแทน

- จ่ายเงินปันผลผู้ถือหน่วยประเภท ก. อย่างน้อยปีละ 2 ครั้ง
- อัตราผลตอบแทนขั้นต่ำ 3% ต่อปี อัตราคงที่ตลอด 10 ปี
- อัตราผลตอบแทนขั้นสูง 9% ต่อปี อัตราคงที่ตลอด 10 ปี

## การคุ้มครองเงินลงทุน

- ผู้ถือหน่วยประเภท ก. จะได้รับชำระคืนเงินลงทุนจากมูลค่า NAV ก่อนผู้ถือหน่วยประเภท v. (ผู้ถือหน่วยประเภท v. เป็นผู้รับผลขาดทุน)

## ขั้นต่ำการจองซื้อ

- ลงทุนขั้นต่ำ 1,000 หน่วย (1,000 บาท) และเพิ่มเป็นทวีคูณของ 100 หน่วย (1,000 บาท)

## การซื้อ-ขายหน่วยลงทุน

- **ซื้อ:** เสนอขายเพียงครั้งเดียว จากนั้นผู้ลงทุนสามารถซื้อขายหน่วยลงทุนได้ทุกวันทำการ
- **ขาย:** สามารถขายคืนได้ทุกวันทำการตลท. ตลอดระยะเวลา 10 ปี หากกองทุนจะระดมทุนหรือไม่ระดมทุนต่อ จะมีการแจ้งให้ผู้ถือหน่วยลงทุนทราบล่วงหน้า

เงื่อนไขการถือครอง	ผลตอบแทนรายปีและการชำระคืนเงินลงทุน
1. กรณีถือหน่วยลงทุนตั้งแต่เริ่มต้นจนครบระยะเวลาการลงทุนเบื้องต้น 10 ปี	<ul style="list-style-type: none"> <li>• ต้นทุนต่อหน่วย = มูลค่าที่ตราไว้ ("Par") = 10.00 บาท</li> <li>• ได้รับเงินปันผลตามผลตอบแทนจริงของกองทุนรวม ไม่น้อยกว่า 0.30 บาทต่อปี และไม่เกินกว่า 0.90 บาทต่อปี โดยคิดจาก Par 10.00 บาท คุณอัตราผลตอบแทนที่ได้รับต่อปี</li> <li>• เมื่อครบ 10 ปี ได้รับเงินลงทุนคืน               <ul style="list-style-type: none"> <li>- 10.00 บาท กรณี NAV รวมของกองทุนรวมสูงกว่า 150,000 ล้านบาท หรือ</li> <li>- น้อยกว่า 10.00 บาท กรณี NAV รวมของกองทุนรวมลดลงอย่างมากจากปัจจัยภายนอก เช่น การปรับตัวลดลงอย่างรุนแรงของดัชนีตลาดหลักทรัพย์ฯ และทำให้ NAV รวมของกองทุนรวมต่ำกว่า 150,000 ล้านบาท</li> </ul> </li> </ul>
2. กรณีถือหน่วยลงทุนตั้งแต่เริ่มต้นและขายหน่วยลงทุนในตลาดรองก่อนครบระยะเวลาการลงทุนเบื้องต้น 10 ปี	<ul style="list-style-type: none"> <li>• ต้นทุนต่อหน่วย = Par = 10.00 บาท</li> <li>• ได้รับเงินปันผลตามผลตอบแทนจริงของกองทุนรวม ไม่น้อยกว่า 0.30 บาทต่อปี และไม่เกินกว่า 0.90 บาทต่อปี โดยคิดจาก Par 10.00 บาท คุณอัตราผลตอบแทนที่ได้รับต่อปี</li> <li>• ขายหน่วยลงทุนในตลาดรองในราคาตลาดซึ่งอาจจะสูงหรือต่ำกว่า NAV               <ul style="list-style-type: none"> <li>- ได้เงินลงทุนคืน 9.95 บาท ลบค่าธรรมเนียม<sup>(1)</sup> กรณีราคาตลาดต่ำกว่า NAV</li> <li>- ได้เงินลงทุนคืน 10.10 บาท ลบค่าธรรมเนียม<sup>(1)</sup> กรณีราคาตลาดสูงกว่า NAV</li> </ul> </li> </ul>
3. กรณีซื้อหน่วยลงทุนในตลาดรองและถือจนครบระยะเวลาการลงทุนเบื้องต้น 10 ปี	<ul style="list-style-type: none"> <li>• ต้นทุนต่อหน่วย = ราคาในตลาดรอง บวกค่าธรรมเนียม<sup>(1)</sup> = 10.22 บาท</li> <li>• ได้รับเงินปันผลตามผลตอบแทนจริงของกองทุนรวม ไม่น้อยกว่า 0.30 บาทต่อปี และไม่เกินกว่า 0.90 บาทต่อปี โดยคิดจาก Par 10.00 บาท คุณอัตราผลตอบแทนที่ได้รับต่อปี</li> <li>• ในกรณีนี้อัตราผลตอบแทนที่ผู้ลงทุนได้รับเมื่อคำนวณจากต้นทุนต่อหน่วย จะต่ำกว่าอัตราผลตอบแทนที่คำนวณจาก Par</li> <li>• เมื่อครบ 10 ปี ได้รับเงินลงทุนคืน               <ul style="list-style-type: none"> <li>- 10.00 บาท กรณี NAV รวมของกองทุนรวมสูงกว่า 150,000 ล้านบาท หรือ</li> <li>- น้อยกว่า 10.00 บาท กรณี NAV รวมของกองทุนรวมลดลงอย่างมากจากปัจจัยภายนอก เช่น การปรับตัวลดลงอย่างรุนแรงของดัชนีตลาดหลักทรัพย์ฯ และทำให้ NAV รวมของกองทุนรวมต่ำกว่า 150,000 ล้านบาท</li> </ul> </li> </ul>

หมายเหตุ: (1) ค่าธรรมเนียม เช่น ค่าธรรมเนียมตามที่นายหน้าซื้อขายหลักทรัพย์กำหนด เป็นต้น

# การไม่ได้รับความคุ้มครอง เงินลงทุนและผลตอบแทน ขั้นต่ำของผู้ถือหน่วยลงทุน ประเภท ก. กรณีที่ซื้อหรือ ขายหน่วยลงทุนในตลาดรอง

# ความเป็นมาและวัตถุประสงค์ของกองทุนรวมวายุภักษ์ หนึ่ง



กองทุนรวมวายุภักษ์ หนึ่ง  
VAYUPAK FUND 1  
ลงทุนเป็นค่า 3 บาท/หน่วย

## ความเป็นมาของกองทุนรวมวายุภักษ์ หนึ่ง (“กองทุนฯ”)



## วัตถุประสงค์ของกองทุนฯ



บริหารจัดการหลักทรัพย์ที่รัฐถือครองอยู่ให้เกิดประโยชน์สูงสุด เพื่อสร้างผลตอบแทนอย่างยั่งยืนในระยะยาวและมั่นคง



ลงทุนในกิจการที่มีความจำเป็นและเป็นประโยชน์ต่อประเทศในเชิงเศรษฐกิจ และต้องการการส่งเสริมจากภาครัฐ



ส่งเสริมสนับสนุนการพัฒนาตลาดเงินและตลาดทุนของประเทศ และเพิ่มทางเลือกในการออมและการลงทุนให้แก่ประชาชน



กองทุนฯ มีนโยบายการลงทุนในหลักทรัพย์ รวมถึงมีการบริหารแบบ **เชิงรุก** และ **เชิงรับ** (Active & Passive Investment)

โดยส่วนใหญ่จะเน้นลงทุนใน **หุ้นของบริษัทจดทะเบียนในตลาดหลักทรัพย์ฯ**

ตัวอย่าง NAV รวมหลังการเสนอขาย  
หน่วยลงทุนประเภท ก.

NAV<sub>ก.</sub> 150,000 ล้านบาท  
(มูลค่าหน่วยลงทุน 10 บาท ต่อหน่วย)

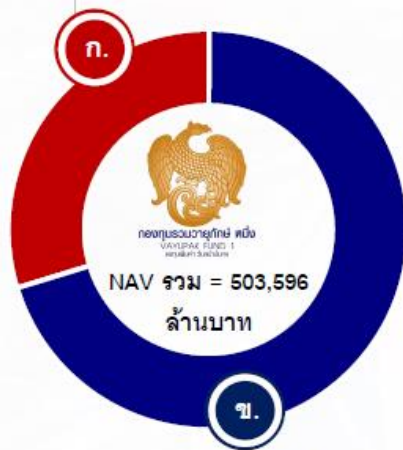

NAV<sub>ข.</sub> 353,596 ล้านบาท  
ณ วันที่ 6 กันยายน 2567

ลงทุน

✓ มีปัจจัยพื้นฐานดี

✓ มีการดำเนินธุรกิจอย่างยั่งยืน

✓ มีความมั่นคงในระยะยาว

✓ มีการกำกับดูแลกิจการที่ดี



SET ESG Rating  
หรือเกณฑ์การประเมินอื่น  
ที่เป็นที่ยอมรับในระดับสากลซึ่ง  
ได้รับความเห็นชอบจาก  
คณะกรรมการกำกับฯ และ  
คณะกรรมการการลงทุน

บริษัทจดทะเบียนที่กองทุนฯ อาจพิจารณาเข้าลงทุน  
เช่น บริษัทใน SET100 ที่ได้รับคะแนน  
SET ESG Ratings ระดับ A ขึ้นไป

และ/หรือ บริษัทนอก SET100 ที่ได้รับ  
คะแนน SET ESG Ratings ที่สูงกว่า

หมายเหตุ: อ้างอิงผลการประเมิน SET ESG Rating ประจำปี 2566  
ที่จัดทำโดยตลาดหลักทรัพย์แห่งประเทศไทย  
ข้อมูล ณ วันที่ 9 สิงหาคม 2567

กองทุนฯ ยังมีการลงทุนในทรัพย์สินสภาพคล่อง เช่น เงินฝาก / ตราสารภาครัฐ / ตราสารหนี้ระยะสั้น / ตราสารการเงิน / ตราสารเทียบเท่าเงินฝาก  
โดยมีวัตถุประสงค์เพื่อการดำเนินงาน หรือรักษาสภาพคล่องของกองทุนฯ

# ผลตอบแทนที่ผู้ถือหน่วยลงทุนจะได้รับ

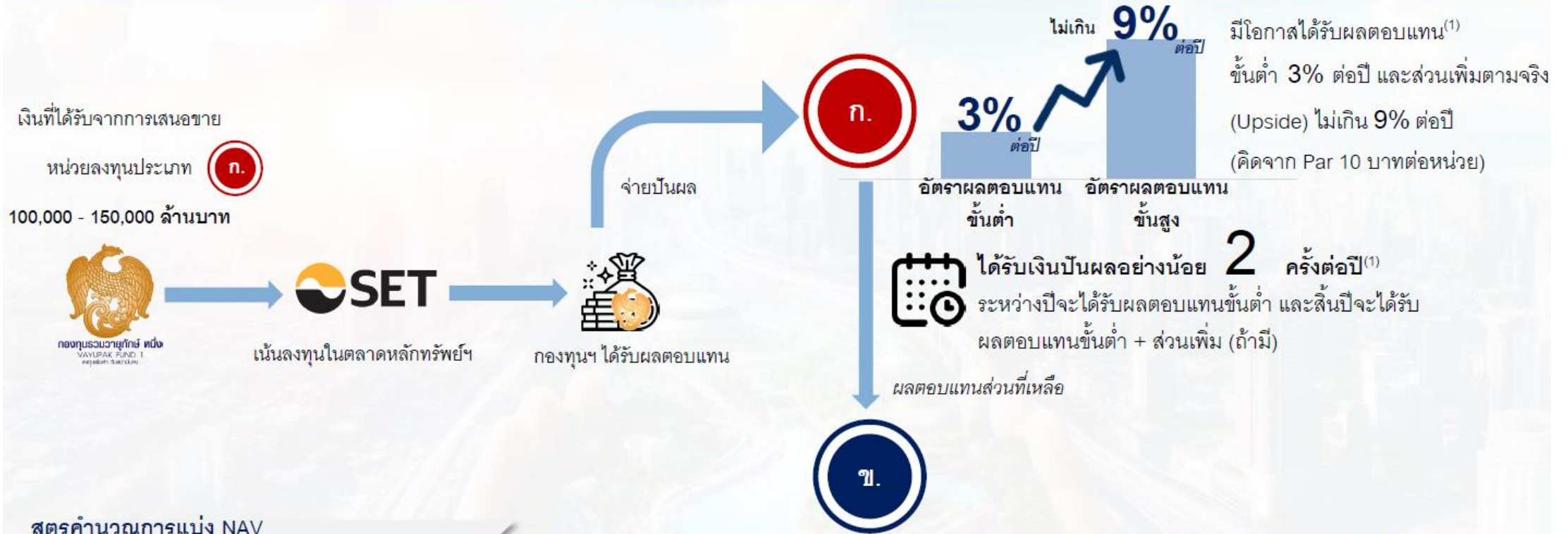

## สูตรคำนวณการแบ่ง NAV

- $NAV_n = NAV$  ต้นปีของหน่วยลงทุนประเภท ก. + ผลตอบแทนที่คาดว่าจะได้รับของหน่วยลงทุนประเภท ก. - เงินปันผลจ่ายให้หน่วยลงทุนประเภท ก.
- $NAV_x = NAV$  รวมของกองทุนฯ -  $NAV_n$

## การรับซื้อคืนหน่วยลงทุน ก.

เมื่อครบระยะเวลาการลงทุนเบื้องต้น

10 ปี



กองทุนฯ ระดมทุนต่อ → กำหนดอัตราผลตอบแทนขั้นต่ำและขั้นสูง และสัดส่วนระหว่าง ก. และ ข. ใหม่  
ผู้ลงทุนมีสิทธิเลือกลงทุนต่อ หรือขายคืนหน่วยลงทุนที่ NAV



กองทุนฯ ไม่ระดมทุนต่อ  
บริษัทจัดการจะรับซื้อหน่วยลงทุนคืนอัตโนมัติ

หมายเหตุ: (1) จ่ายเงินปันผลจากกำไรสุทธิ และ/หรือกำไรสะสม และ/หรือกำไรจากการลงทุนที่ยังไม่เกิดขึ้นจริง และ/หรือสำรองเงินปันผล



## SET Index

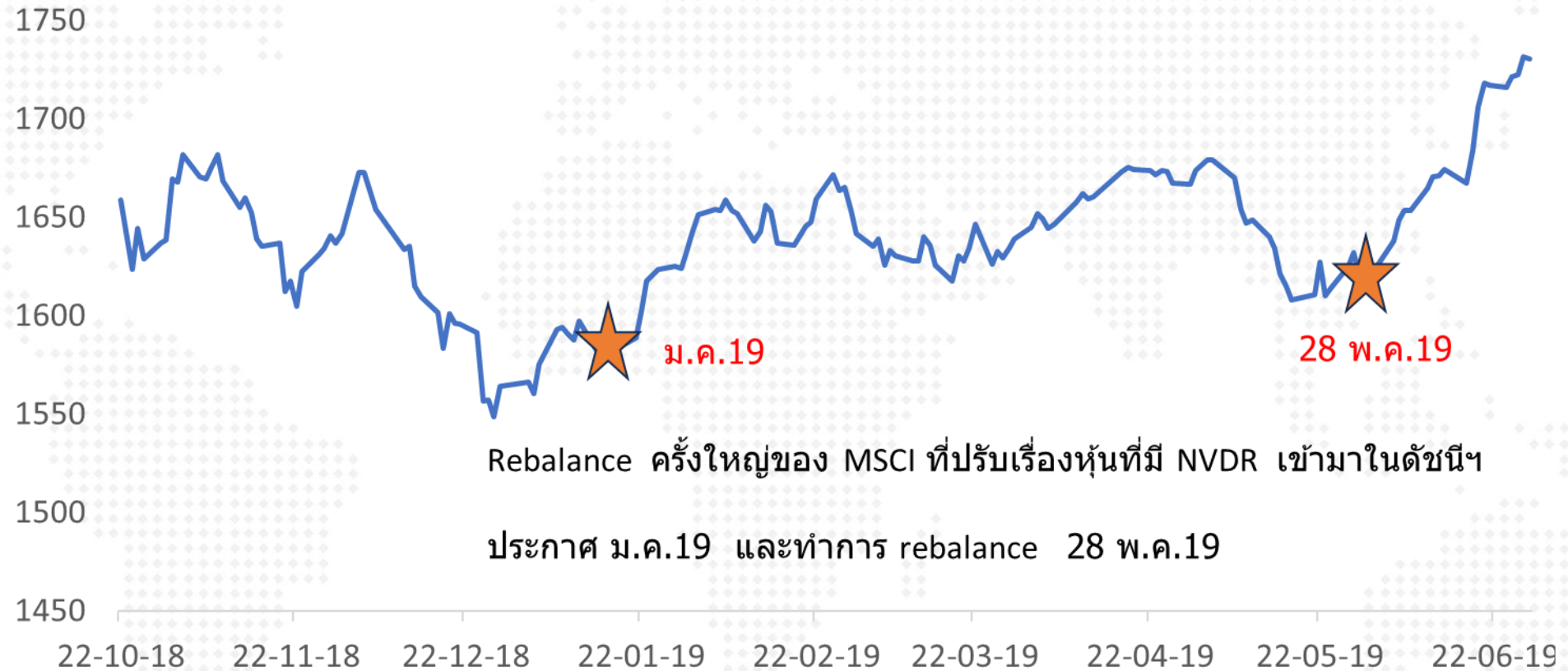

Rebalance ครั้งใหญ่ของ MSCI ที่ปรับเรื่องหุ้นที่มี NVDR เข้ามาในดัชนีฯ

ประกาศ ม.ค.19 และทำการ rebalance 28 พ.ค.19



# คลังฯ เผยว่า จะนำ “วายุภักษ์” กลับมาอีกครั้ง 24 มิ.ย.24

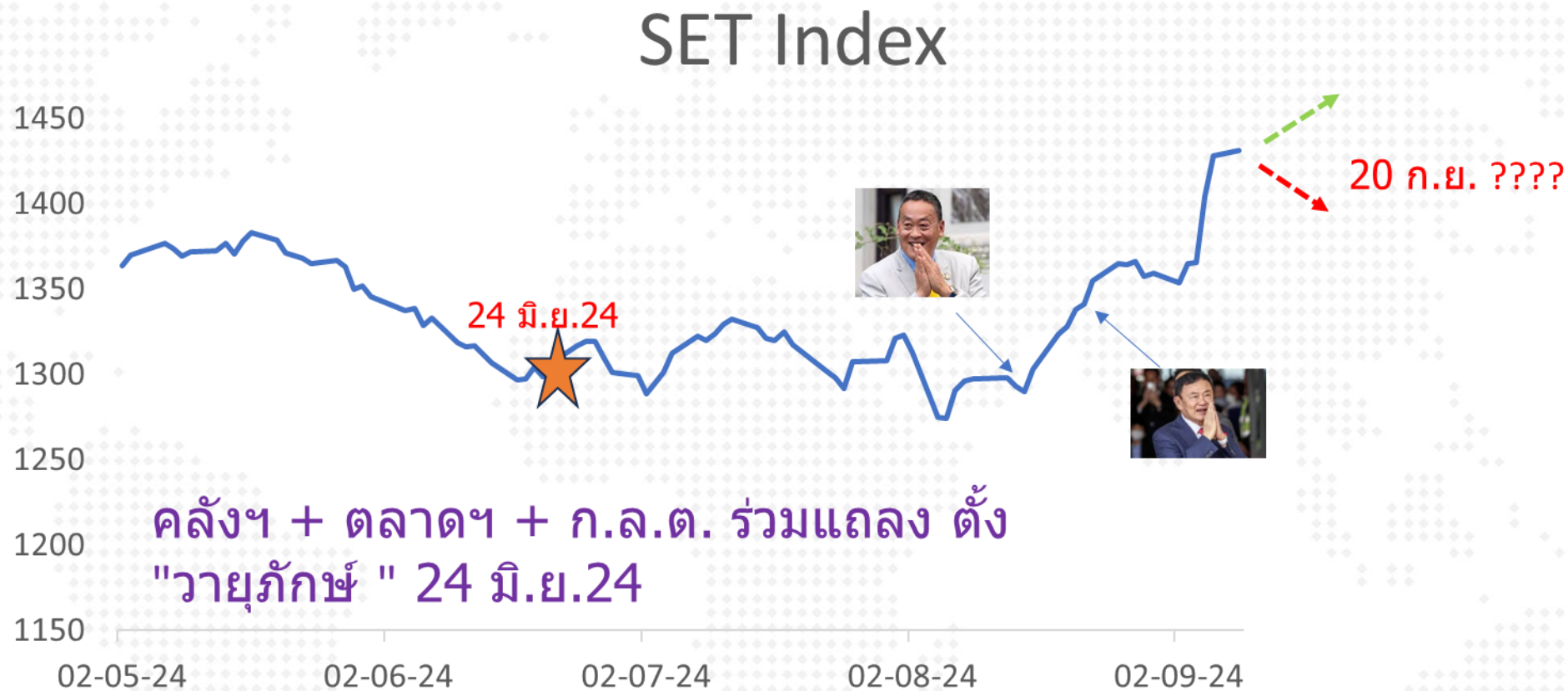

# 20 อันดับหุ้นกองทุนฯ วายุภักษ์ หนึ่ง

รายงานรอบระยะเวลาหกเดือน (30 มิ.ย. 67)

ประเภท	หุ้น	ผู้ออก	มูลค่าตาม ราคาตลาด	สัดส่วน
หุ้นสามัญ	PTT	บมจ. ปตท	112,898,207,500.00	35.07%
หุ้นสามัญ	SCB	บมจ. เอสซีบี เอกซ์	80,885,714,600.00	25.13%
หุ้นสามัญ	TTB	ธนาคารทหารไทยธนชาติ จำกัด (มหาชน)	17,181,428,173.00	5.34%
หุ้นสามัญ	KTB	ธนาคารกรุงไทย จำกัด (มหาชน) (KTB)	10,516,955,117.00	3.27%
หุ้นสามัญ	BCP	บมจ. บางจาก คอร์ปอเรชั่น	10,243,972,500.00	3.18%
หุ้นสามัญ	AOT	บมจ. ท่าอากาศยานไทย	6,005,699,700.00	1.87%
หุ้นสามัญ	ADVANC	บมจ. แอดวานซ์ อินโฟร์ เซอร์วิส	5,371,801,600.00	1.67%
หุ้นสามัญ	BDMS	บมจ. กรุงเทพดุสิตเวชการ	2,858,430,100.00	0.89%
หุ้นสามัญ	BSRC	บมจ. บางจาก ศรีราชา	2,790,475,500.00	0.87%
หุ้นสามัญ	GULF	บมจ. กัลฟ์ เอ็นเนอร์จี ดีเวลลอปเม้นท์	2,723,631,076.00	0.85%
หุ้นสามัญ	KBANK	ธนาคารกสิกรไทย จำกัด (มหาชน)	2,278,791,350.00	0.71%
หุ้นสามัญ	SCC	บมจ. ปูนซิเมนต์ไทย	2,196,315,000.00	0.68%
หุ้นสามัญ	BBL	ธนาคารกรุงเทพ จำกัด (มหาชน)	1,879,395,750.00	0.58%
หุ้นสามัญ	CPN	บมจ. เซ็นทรัลพัฒนา	1,800,061,575.00	0.56%
หุ้นสามัญ	TRUE	บมจ. ทูร์ คอร์ปอเรชั่น	1,774,609,602.60	0.55%
หุ้นสามัญ	CPF	บมจ. เจริญโภคภัณฑ์อาหาร	1,704,918,740.00	0.53%
หุ้นสามัญ	BH	บมจ. โรงพยาบาลบำรุงราษฎร์	1,472,638,700.00	0.46%
หุ้นสามัญ	MINT	บมจ. ไมเนอร์ อินเตอร์เนชั่นแนล	1,369,137,300.00	0.43%
หุ้นสามัญ	CRC	บมจ. เซ็นทรัล รีเทล คอร์ปอเรชั่น	1,355,690,625.00	0.42%
หุ้นสามัญ	SCGP	บมจ. เอสซีจี แพคเกจจิ้ง	1,071,685,957.60	0.33%

## หลักทรัพย์ถือครองโดยกระทรวงการคลัง

หลักทรัพย์ของรัฐที่ถือครองโดยกระทรวงการคลัง ประจำไตรมาสที่ 1 ปีงบประมาณ 2567



หลักทรัพย์ 109 หลักทรัพย์

ไม่รวมหุ้นในรัฐวิสาหกิจ



มูลค่ารวม 376,997.38 ล้านบาท

ข้อมูล ณ สิ้นเดือนธันวาคม 2566

เปลี่ยนแปลงเพิ่มขึ้นร้อยละ 2.92% เมื่อเทียบกับเดือนกันยายน 2566

### มูลค่าหลักทรัพย์ของรัฐ 108 หลักทรัพย์ (ล้านบาท)

ตามราคาปิด ณ วันที่ 28 ธันวาคม 2566

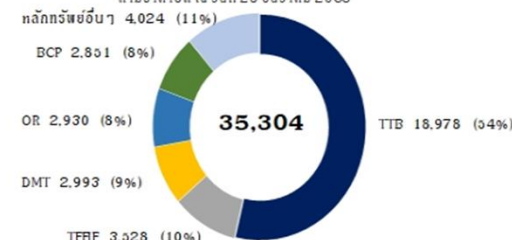

ไม่รวมมูลค่ากองทุนรวมวายุภักษ์ หนึ่ง

### มูลค่ากองทุนรวมวายุภักษ์ หนึ่ง (ล้านบาท)

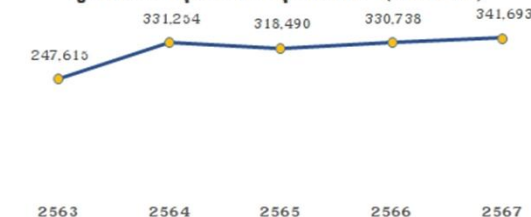

มูลค่ากองทุนรวมวายุภักษ์ หนึ่ง สำหรับปี 2563 - 2566 เป็นมูลค่า ณ สิ้นเดือนกันยายน และสำหรับปี 2567 เป็นมูลค่า ณ สิ้นเดือนธันวาคม 2566

### หลักทรัพย์ของรัฐที่จ่ายเงินปันผลสูงสุด 5 อันดับแรก (ล้านบาท)



ข้อมูล ณ สิ้นเดือนกันยายน 2566 โดยไม่รวมเงินปันผลจากกองทุนรวมวายุภักษ์ หนึ่ง

จัดทำโดยสำนักงานคณะกรรมการนโยบายรัฐวิสาหกิจ



## งานแถลงข่าวและนำเสนอข้อมูล

"กองทุนรวมวายุภักษ์ หนึ่ง" ประกาศอัตราผลตอบแทน และรายละเอียดการเสนอขายหน่วยลงทุนประเภท ก.

พร้อมเปิดให้ผู้ลงทุนทั่วไปจองซื้อ เพิ่มทางเลือกการออมและการลงทุน

วันจันทร์ที่ 9 กันยายน 2567 เวลา 14.00 - 15.30 น.

ณ หอศุภกรีย์ แก้วเจริญ ชั้น 3 ตลาดหลักทรัพย์แห่งประเทศไทย

14.00 – 14.30 น.	ลงทะเบียน รับประทานอาหารว่าง
14.20 น.	เริ่มส่งสัญญาณการถ่ายทอดสด
14.30 น.	พิธีกรกล่าวต้อนรับ
14.30 – 15.20 น.	นำเสนอข้อมูล โดย  คุณวราห์ สุจริตกุล ประธานกรรมการ บริษัทหลักทรัพย์ ฟินันซ่า จำกัด ในฐานะที่ปรึกษาทางการเงิน  คุณชวินดา หาญรัตนกุล กรรมการผู้จัดการ บริษัทหลักทรัพย์จัดการกองทุน กรุงเทพ จำกัด (มหาชน) ในฐานะบริษัทจัดการกองทุนรวมวายุภักษ์ หนึ่ง  คุณธนโชติ รุ่งสิทธิวัฒน์ กรรมการผู้จัดการ บริษัทหลักทรัพย์จัดการกองทุน เอ็มเอฟซี จำกัด (มหาชน) ในฐานะบริษัทจัดการกองทุนรวมวายุภักษ์ หนึ่ง  ดำเนินรายการโดย สุภัททกิต เจตทวีกิจ (ทีน่า)
15.20 - 15.30 น.	ตอบข้อซักถาม (10 นาที)  ถ่ายภาพร่วมกัน
15.30 น.	สิ้นสุดงาน

# DAOL SEC



# รูปแบบและโครงสร้างของกองทุนฯ

ที่มา: Royal Thai Government

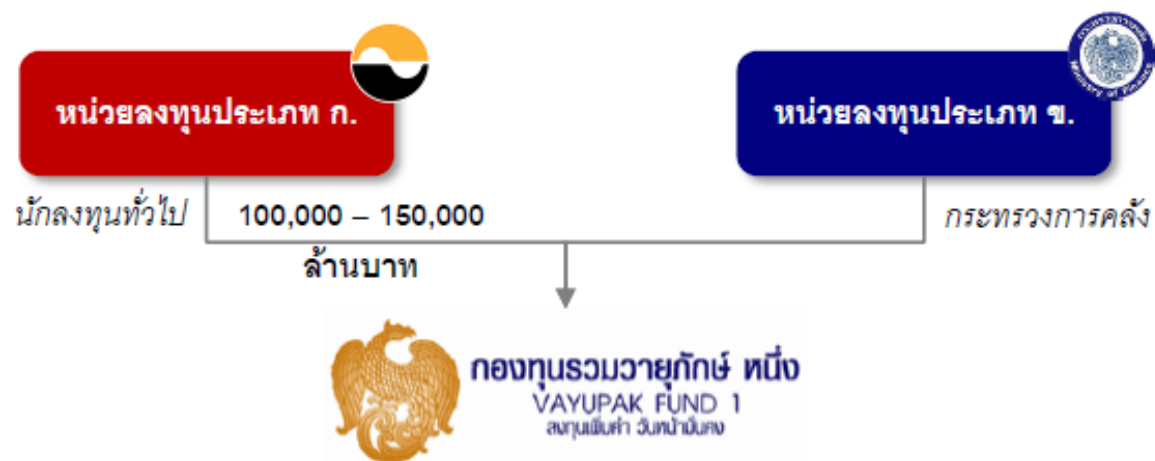

## ข้อมูลทั่วไปของกองทุนฯ

<b>ประเภทกองทุน</b>	<ul style="list-style-type: none"><li>กองทุนรวมประเภทกองทุนเปิด</li><li>กองทุนรวมผสม ซึ่งไม่กำหนดสัดส่วนการลงทุน</li></ul>
<b>อายุโครงการ</b>	<ul style="list-style-type: none"><li>ไม่กำหนดอายุโครงการ โดยมีระยะเวลาการลงทุนเบื้องต้น 10 ปี สำหรับผู้ถือหน่วยลงทุนประเภท ก.</li></ul>
<b>นโยบายการลงทุน</b>	<ul style="list-style-type: none"><li>ลงทุนในหลักทรัพย์ทั้งแบบเชิงรุก (Active Investment) และเชิงรับ (Passive Investment) และยังคงลงทุนส่วนใหญ่ในตราสารทุนที่จดทะเบียนในตลาดหลักทรัพย์ฯ โดยจะเน้นการลงทุนในบริษัทที่มีอัตราผลตอบแทนดี มั่นคงในระยะยาว มีความยั่งยืนในกระบวนการดำเนินธุรกิจ และมีการกำกับดูแลกิจการที่ดี</li></ul>

## ประเภทหน่วยลงทุน

หน่วยลงทุนประเภท ก.	
<b>ผู้ถือหน่วยลงทุน</b>	<ul style="list-style-type: none"><li>นักลงทุนทั่วไป เช่น นักลงทุนรายย่อย นักลงทุนสถาบัน</li></ul>
<b>อัตราผลตอบแทน และการจ่าย เงินปันผล</b>	<ul style="list-style-type: none"><li>ได้รับเงินปันผลในแต่ละปีตามอัตราผลตอบแทนที่เกิดขึ้นจริงของกองทุนฯ แต่ไม่น้อยกว่าอัตราผลตอบแทนขั้นต่ำต่อปี และไม่เกินกว่าอัตราผลตอบแทนขั้นสูงสุดต่อปีที่กำหนดไว้ ทั้งนี้ อัตราผลตอบแทนขั้นต่ำและขั้นสูงสุดจะกำหนดเป็นอัตราคงที่ตลอด 10 ปี</li><li>จ่ายเงินปันผลอย่างน้อยปีละ 2 ครั้ง ในรูปของเงินสด</li></ul>
<b>กลไกการคุ้มครอง เงินลงทุน</b>	<ul style="list-style-type: none"><li>กองทุนฯ จะมีกลไกคุ้มครองเงินลงทุนของหน่วยลงทุนประเภท ก. โดยหน่วยลงทุนประเภท ก. จะมีสิทธิได้รับชำระคืนเงินลงทุนตามแนวทางการชำระคืนเงินลงทุนที่มีลักษณะเป็น Waterfall อีกทั้งมีการกำหนดสัดส่วนมูลค่าทรัพย์สินสุทธิของกองทุนฯ ต่อเงินลงทุนของหน่วยลงทุนประเภท ก. และมาตรการต่างๆ เพื่อคุ้มครองผลประโยชน์ของผู้ถือหน่วยลงทุนประเภท ก. หากสัดส่วนดังกล่าวลดลง</li></ul>
<b>การซื้อคืนหน่วยลงทุน</b>	<ul style="list-style-type: none"><li>เมื่อครบระยะเวลาที่กำหนด บริษัทจัดการจะรับซื้อคืนหรือไถ่ถอนหน่วยลงทุนประเภท ก. ตามแนวทางและวิธีการที่กำหนด</li></ul>
<b>ตลาดรอง</b>	<ul style="list-style-type: none"><li>หน่วยลงทุนประเภท ก. เข้าจดทะเบียนในตลาดหลักทรัพย์แห่งประเทศไทย ("ตลาดหลักทรัพย์ฯ")</li></ul>

## "พิชัย" แยมกองทุนวายุภักษ์ ได้ฤกษ์ขายปลาย ก.ย.นี้

Source - มิติหุ้นออนไลน์

Monday, August 26, 2024 at 20:28

มิติหุ้น - "พิชัย ชุณหวิชัย" เผยเตรียมเปิดขาย กองทุนวายุภักษ์ ปลายเดือนกันยายนนี้ พร้อมย้ำเงินบาทแข็งค่า เรื่องธรรมชาติ มองปรับตัวสักระยะเข้าที่

นายพิชัย ชุณหวิชัย รองนายกรัฐมนตรี และรมว.คลัง กล่าวถึง ความคืบหน้าการขายหน่วยลงทุนจัดตั้งกองทุนวายุภักษ์ ว่า ขณะนี้ อยู่ในขั้นตอนของการพิจารณาในรายละเอียด โดยพยายามผลักดันให้เป็นที่นิยม ซึ่งเท่าที่รับฟังมีทั้ง สถาบันการเงิน ประกันภัย และรายย่อย ให้ความสนใจเป็นจำนวนมาก

# ได้ฤกษ์ขายปลาย ก.ย.นี้

ทั้งนี้คาดว่า "กองทุนวายุภักษ์" จะสามารถเปิดให้ประชาชน-นักลงทุน ซื้อขายได้ในปลายเดือนกันยายนนี้ หรือ อย่างช้าภายในต้นเดือนตุลาคม 2567 โดยกระทรวงการคลังมีแผนจะเปิดขายหน่วยลงทุนวายุภักษ์ให้กับนักลงทุนทั่วไปวงเงิน 1-1.5 แสนล้านบาท พร้อมการันตีผลตอบแทนขั้นต่ำ และจำกัดผลตอบแทนขั้นสูง เพื่อให้เม็ดเงินดังกล่าวเข้ามามีส่วนร่วม ในการกระตุ้นการลงทุนในตลาดหลักทรัพย์

# บาทแข็งเรื่องธรรมชาติ

ส่วนสถานการณ์ค่าเงินบาทที่ปรับตัวแข็งค่าในขณะนี้ นายพิชัย ระบุว่า เป็นเรื่องธรรมชาติ ของค่าเงินที่มีผลจากแนวโน้มของเศรษฐกิจโลก และการเงินโลก ซึ่งเมื่อสถานการณ์ผ่านไปสักระยะค่าเงินบาท จะปรับตัวเข้าที่ตามความเหมาะสม ซึ่งที่ผ่านมาช่วงที่ค่าเงินบาทอ่อนค่า ประเทศไทยได้รับอานิสงส์จากการส่งออกไปแล้ว หากค่าเงินบาทแข็งค่าก็เชื่อว่าจะเป็น ในช่วงระยะเวลาหนึ่ง ส่วนการดูแลอัตราแลกเปลี่ยนในระยะยาว คงต้องเป็นเรื่องของนโยบายการเงินที่จะต้องเข้าไปดูแล

# UPDATE : สถานการณ์ตะวันออกกลางรายวัน DAOL SEC

## Tensions Ramp Up in the Middle East

Retaliatory strikes between Israel and Iran and its allies have increased since a July 19 drone attack by Houthis in Tel Aviv.

Israel Iran and allies



Source: Bloomberg reporting

Bloomberg





## Israel Strikes Targets Across South Lebanon as Conflict Grows

---

Lebanese officials say nearly 500 killed in Israeli attacks  
Israelis seek refuge in bomb shelters from Hezbollah strikes

---

By Dana Khraiche, Alisa Odenheimer and Iain Marlow

(Bloomberg) -- Israel launched airstrikes on targets across southern Lebanon, killing nearly 500 people in one of the deadliest days of fighting in nearly two decades and fanning fears of all-out war.

Some 1,650 people were wounded in the strikes and about 100 women and children were among the dead, the Lebanese health ministry said. Israeli officials said many of those killed were members of the Lebanese militia Hezbollah, and argued that the group had placed rocket launchers in private homes.

The strikes were a major escalation just days after an attack in which pagers and walkie-talkies owned by Hezbollah members exploded. Israel didn't take credit for that campaign but the group blamed Prime Minister Benjamin Netanyahu's government.

"I want to clarify Israel's policy: we do not wait for the threat, we are ahead of it," Netanyahu said Monday. He predicted "complicated days" ahead.

09/23/2024 22:56:04 [BN] Bloomberg News

## Iran's President Says He's Prepared to Ease Tensions With Israel

---

Pezeshkian urges each nation 'to put all our weapons aside'  
President set to make first appearance at UN General Assembly

---

By Augusta Saraiva and Arsalan Shahla

(Bloomberg) -- Iran is prepared to de-escalate tensions with Israel as long as it sees the same level of commitment on the other side, President Masoud Pezeshkian said.

"We're willing to put all our weapons aside so long as Israel is willing to do the same," Pezeshkian told reporters Monday ahead of the UN General Assembly in New York. "We're not seeking to destabilize the region."

## Hostage Deaths Spur Anger as Netanyahu Holds Firm on Talks (2)

---

Prospects for cease-fire progress once again hang in balance  
Histradrut labor federation calls nationwide strike on Monday

---

By Galit Altstein and Dan Williams

(Bloomberg) -- Israel recovered the bodies of six hostages who it said had been killed by their Hamas captors in Gaza, prompting the country's largest labor union to call a strike to pressure Prime Minister Benjamin Netanyahu to make a deal with the Palestinian militant group for a cease-fire.

The six – including a maimed Israeli-US citizen, Hersh Goldberg-Polin, whose parents helped spearhead US solidarity campaigns for the hostages' return – were discovered Saturday by troops searching a tunnel in the southern city of Rafah, the army said.

An Israeli official told Bloomberg News their remains bore signs of execution by shooting. Izzat Al-Rishq, a member of the Hamas political bureau, said the hostages had been killed in an Israeli bombing.



## Israel Rescues Hamas Hostage, Father of 11, From Gaza Tunnel (1)

---

Bedouin Arab, 52, was found alone in tunnel under Gaza  
Israeli team heading to Doha Wednesday for cease-fire talks

---

By Alisa Odenheimer

(Bloomberg) -- Israeli security forces freed a male hostage held in Gaza since Oct. 7 from an underground tunnel used by Hamas.

Qaid Farhan Alkadi, a 52-year-old Bedouin Arab Israeli from the town of Rahat, was found by special forces in a tunnel in the southern Gaza Strip on Tuesday, according to the Israel Defense Forces and Shin Bet, the country's internal intelligence agency.

Alkadi, a father of 11, was in a stable condition and transferred to a hospital, they said. He was working as a security guard at a kibbutz, Magen, when he was captured, according to the [Hostages and Missing Families Forum](#).

According to a senior military official, Alkadi was found alone by Israeli forces while they were operating in a complex underground system where it was suspected hostages were being held. An Army Radio reporter [said](#) on X that the soldiers found Alkadi by chance.

The official added that lessons from previous encounters with hostages had been implemented for the operation, without providing details but possibly referring to the [accidental killing](#) of three hostages by the IDF in December while they tried to escape. It's the first time Israel has rescued a live hostage from the tunnels under Gaza, state broadcaster Kan News reported.

## ฮามาตตอบโต้สหรัฐ ระบุต้องการหยุดยิงในกาซา (1)

กลุ่มฯ ยืนยัน 'กระตือรือร้น' ต่อการหยุดยิง ความเห็นของสหรัฐ 'ทำให้เข้าใจผิด'  
บลิงเคน ผู้แทนระดับสูงของไบเดน มอบหมายให้ฮามาตตกลงข้อตกลง

โดย ทาเรก เอล-ทาบลาวี- อลิชา โอเดนไฮเมอร์ และ คอร์ทนีย์ แม็คไบรด์

(บลูมเบิร์ก) -- ฮามาตกล่าวว่าพวกเขา "กระตือรือร้น" ที่จะบรรลุข้อตกลงหยุดยิงกับอิสราเอล โดยปฏิเสธสิ่งที่อ้างว่าเป็นคำกล่าวอ้างของสหรัฐฯ ที่กำลังชะลอการเจรจาเพื่อยุติความขัดแย้งอันเลวร้ายในฉนวนกาซา

กลุ่มนักรบชาวปาเลสไตน์ที่ได้รับการสนับสนุนจากอิหร่านกล่าวเมื่อวันอังคารว่าประธานาธิบดีสหรัฐ โจ ไบเดน และนักการทูตชั้นสูงของเขา แอนโทนี บลิงเคน, เป็นการ "เข้าใจผิดและไม่ได้สะท้อนความเป็นจริงของจุดยืนของการเคลื่อนไหว"

ความคิดเห็นดังกล่าวในแถลงการณ์บน Telegram เกิดขึ้นหนึ่งวันหลังจากที่ Blinken พบกับนายกรัฐมนตรีอิสราเอล เบนจามิน เนทันยาฮู และกล่าวว่าขั้นตอนต่อไปในการยุติสงครามคือ "ฮามาตต้องบอกว่าใช่"

บลิงเคนกล่าวว่า เนทันยาฮูยอมรับข้อเสนอที่สหรัฐฯ เรียกว่าเป็น "ข้อตกลงเชื่อมโยง" เพื่อประนีประนอมระหว่างทั้งสองฝ่ายจนกว่าพวกเขาจะสามารถสรุปรายละเอียดขั้นสุดท้ายได้

## สหรัฐและอิสราเอลมองว่าการโจมตีของอิหร่านมีแนวโน้ม “เพิ่มมากขึ้น” (3)

ภูมิภาคเตรียมหยุดงาน ผู้นำเรียกร้องให้ลดความตึงเครียด  
เพนตากอนส่งเรือดำน้ำพร้อมขีปนาวุธรอบไปยังภูมิภาค

โดย คอร์ทนีย์ แม็คไบรด์

(บลูมเบิร์ก) -- สหรัฐฯ เชื่อว่าการโจมตีอิสราเอลของอิหร่านมีแนวโน้มเพิ่มมากขึ้น และอาจเกิดขึ้นเร็วที่สุดในสัปดาห์นี้ เจ้าหน้าที่กล่าว ขณะที่ผู้นำฝ่ายพันธมิตรพยายามป้องกันสงครามเต็มรูปแบบ และกระทรวงกลาโหมสหรัฐฯ ได้ส่งกองกำลังเพิ่มเติมไปยังภูมิภาคนี้

จอห์น เคอร์บี้ โฆษกทำเนียบขาวแถลงข่าวต่อสื่อมวลชนเมื่อวันจันทร์ว่า สหรัฐและพันธมิตร “ต้องเตรียมพร้อมรับมือกับการโจมตีครั้งใหญ่ที่อาจเกิดขึ้น”

เคอร์บี้กล่าวว่าอิสราเอลเชื่อว่ามีแนวโน้มเพิ่มมากขึ้นที่อิหร่านและกลุ่มตัวแทนจะถูกโจมตี และเราก็มีความกังวลเช่นเดียวกัน



- ทองคำ
- พันธบัตรรัฐบาล
- น้ำมัน
- Local Currency

ราคาสินทรัพย์ทั้ง 3 ตัว จะดี ถ้าสถานการณ์ไปในทางที่ควรจะเป็น คือ นักลงทุนยังมองว่า Fed จะลดดอกเบี้ยได้ 3 ครั้ง หรือสถานการณ์ตะวันออกกลางยังตึงเครียด ..... **ซึ่งจะต้องดูการเปลี่ยนแปลง กันเป็นรายวัน**



โฆษกสภาความมั่นคงสหรัฐ ย้ำปกป้องยิว พร้อมรับมืออิหร่าน เร่งส่ง

DAOL SEC

กองเรืออับราฮัมลีนคอส์นเร็วกว่าแผน

Source - เว็บไซต์ประชาชาติธุรกิจ

Tuesday, August 13, 2024 07:48

อีกหนึ่งสมรภูมิรบที่ต้องจับตาในสัปดาห์นี้ สหรัฐอเมริกาเตรียมรับมือการโจมตีที่อาจเกิดขึ้นจากอิหร่าน ในภูมิภาคตะวันออกกลาง กองเรือบรรทุกเครื่องบินอับราฮัม ลีนคอส์นเร่งมุ่งหน้าตะวันออกกลางเร็วกว่าแผนเดิม หลังจากรอบสังหารนายอิสมาอีล ฮาเนียห์ ผู้นำฝ่ายการเมืองฮามาสส่งผลให้อิหร่านประกาศกร้าวเอาคืนอิสราเอล

**วันที่ 13 สิงหาคม 2024 นิกเคอี เอเชียรายงาน นายจอห์น เคอร์บี โฆษกสภาความมั่นคงแห่งชาติประจำทำเนียบขาวเปิดเผยว่า สหรัฐเพิ่มความพร้อมกองกำลังทหารในภูมิภาค เนื่องจากอิสราเอลกังวลเกี่ยวกับว่าอิหร่านและกลุ่มติดอาวุธปาเลสไตน์อาจลงมือโจมตี หลังจากถูกกล่าวหาสังหารนายอิสมาอีล ฮาเนียห์ ผู้นำฮามาสในกรุงเตหะราน เมื่อเดือนกรกฎาคมที่ผ่านมา**

"เราต่างมีความกังวลและการคาดการณ์เช่นเดียวกันว่า การโจมตีอาจเกิดขึ้นในสัปดาห์นี้ เราต้องเตรียมพร้อมรับมือการโจมตี" นายเคอร์บีกล่าว ทั้งนี้ หลายสำนักข่าว รายงานตรงกัน ยังไม่ชัดเจนว่า อิหร่านกำลังวางแผนตอบโต้อย่างไร

อิสราเอลเตรียมรับมือการโจมตีครั้งใหญ่ตั้งแต่เดือนที่แล้ว เมื่อจับอาวุธสังหารเด็กและวัยรุ่นเสียชีวิต 12 รายในที่ราบสูงโกลันและอิสราเอลตอบโต้โดยการสังหารผู้บัญชาการอาวุโสของกลุ่มติดอาวุธฮิซบอลเลาะห์ในกรุงเบรุตของประเทศเลบานอน ซึ่งหนึ่งวันหลังจากปฏิบัติการดังกล่าว อิสมาอีล ฮาเนียห์ ผู้นำทางการเมืองของฮามาสถูกลอบสังหารในกรุงเตหะราน อิหร่านให้คำมั่นตอบโต้เอาคืนอิสราเอล

Friday, August 09, 2024 at 06:32

บีบีซีรายงานวันที่ 8 ส.ค. ว่า ทางการอิหร่านแถลงว่าจะตอบโต้การสังหาร นายอิสมาอิล ฮานีเยห์ ผู้นำฝ่ายการเมืองของกลุ่มฮามาส ซึ่งเสียชีวิตระหว่างพำนัก ในกรุงเตหะรานเมื่อเดือนก.ค. โดยย้ำว่าจะเกิดขึ้นในเวลาที่เหมาะสมด้วยวิธีการที่เหมาะสม ท่ามกลางสถานการณ์ในภูมิภาคตะวันออกกลางที่ทวีความตึงเครียดต่อเนื่อง ขณะที่ทางการสหรัฐอเมริการะบุหวังว่าชาติสมาชิกองค์การความร่วมมืออิสลามหรือโอไอซี ซึ่งจัดการประชุมฉุกเฉินที่ซาอุดีอาระเบีย จะเตือนอิหร่านไม่ให้ดำเนินมาตรการใดๆ ก็ตามที่จะยกระดับความขัดแย้งให้ยิ่งเลวร้ายลง

การประชุมขององค์การความร่วมมืออิสลามที่เมืองเจดดาห์เมื่อ 7 ส.ค. ตามคำร้องขอของทางการอิหร่านและปาเลสไตน์ โดยนายบาเกรี อาลี บาเกรี คานี รักษาการรัฐมนตรีว่าการกระทรวงการต่างประเทศของอิหร่าน กล่าวว่าอิหร่านหวังว่าชาติสมาชิกจะสนับสนุนการตอบสนองของอิหร่านต่อการสังหารนายฮานีเยห์ "การกระทำของอิหร่านไม่เพียงเป็นการปกป้องอธิปไตยและความมั่นคงของชาติเท่านั้น แต่ยังเป็น การปกป้องเสถียรภาพและความมั่นคงของทั้งภูมิภาคด้วย" นายคานีชี้แจง ต่อมาโอไอซีแถลงว่าอิสราเอลต้องรับผิดชอบอย่างเต็มที่สำหรับการโจมตีในครั้งนั้น เพราะละเมิดอธิปไตยของอิหร่าน แต่โอไอซีไม่รับรองการดำเนินการทางทหารของอิหร่าน

ทั้งนี้ เมื่อเดือนเม.ย.ที่ผ่านมา อิหร่านกระหน่ำยิงขีปนาวุธและส่งโดรนโจมตีรวมกันกว่า 300 ลูกหรือลำใส่อิสราเอลเพื่อตอบโต้การโจมตีสถานทูตอิหร่านในซีเรีย แต่เกือบทั้งหมดถูกระบบป้องกันภัยทางอากาศของอิสราเอลสกัดกั้นไว้ได้ และหลังจาก นายฮานีเยห์ถูกสังหารหลายฝ่ายกังวลว่าอิหร่านจะตอบโต้ครั้งใหญ่ในรูปแบบเดียวกัน



# อิหร่านต้องการให้การตอบโต้อิสราเอลสร้างความเจ็บปวด ไม่ใช่เปิดสงครามให้กว้างขึ้น (1)

เตหะรานต้องการหลีกเลี่ยงความขัดแย้งที่อาจดึงดูดสหรัฐ  
การทูตกระสวยอวกาศอาจช่วยลดความตึงเครียดได้

โดย กอลนา โมเตวัลลี

(บลูมเบิร์ก) -- อิหร่านกำลังเผชิญกับทางเลือกที่ยากลำบากกว่าจะส่งการโจมตีที่สำคัญต่ออิสราเอลอย่างไร โดยไม่ก่อให้เกิดสงครามที่อาจ  
กลืนกินตะวันออกกลาง

ความท้าทายนั้นดูเหมือนจะทำให้เกิดความล่าช้าในการโจมตีซึ่งหลายคนคิดว่าจะเกิดขึ้นในเร็วๆ นี้เมื่อหลายวันก่อน

“อิหร่านติดอยู่ระหว่างหินกับสถานที่ที่ยากลำบาก” กล่าว ดินา เอสฟานเดย์รีที่ปรึกษาอาวุโสด้านตะวันออกกลางและแอฟริกาเหนือของ  
International Crisis Group กล่าวว่า “กลุ่มนี้ต้องการตอบโต้ด้วยวิธีที่สำคัญเพียงพอที่จะยับยั้งไม่ให้อิสราเอลเพิ่มความรุนแรงของสงคราม  
แต่จะไม่ทำอะไรที่จะกระตุ้นให้เกิดสงครามในภูมิภาคที่จะลากสหรัฐฯ เข้าไปด้วย”

Aug 04, 2024 10:12:36

## **As Israel prepares for Iran's counterattack, Netanyahu leaves the public in the dark**

(Haaretz)

Since last Wednesday, Israel has been on high alert. The defense establishment, beginning with the Air Force, has moved into peak defense readiness in the face of Iran's and its proxies' threats to painfully avenge the latest assassinations soon.

Israel and the United States are coordinating operations to stem a possible missile and drone attack, and the American have even announced the deployment of another aircraft carrier to the Middle East, the USS Abraham Lincoln, to join the USS Theodore Roosevelt, which is on patrol in the Gulf of Oman. The U.S. is also deploying aerial defense systems, ships and combat jets in the region. It's reasonable to assume that these measures are being coordinated with friendly Arab states.

At the same time, the U.S. and Western countries are calling on their citizens to quickly leave Lebanon. Iran and Hezbollah have rejected diplomatic efforts by Western states to calm things down and moderate their response. The Iranians, who accuse Israel of assassinating Hamas' political bureau chief Ismail Haniyeh, consider the operation on their soil the crossing of a red line.

## Tensions Ramp Up in the Middle East

Retaliatory strikes between Israel and Iran and its allies have increased since a July 19 drone attack by Houthis in Tel Aviv.

Israel Iran and allies



Source: Bloomberg reporting

Bloomberg



นายอิสมาอีล ฮานียะห์ ในกรุง  
เตหะราน เมื่อวันที่ 30 กรกฎาคม  
ไม่กี่ชั่วโมงก่อนที่จะถูกสังหาร

- อิหร่านเตรียมตอบโต้อิสราเอล เมื่อคืนที่ผ่านมา เวลาประมาณ 01.00 น. ได้มีข่าวว่า นายอิสมาอีล ฮานียะห์ ผู้นำกลุ่มฮามาสด้านการเมือง ถูกสังหารด้วยปฏิบัติการโจมตีทางอากาศของกองทัพอิสราเอลระหว่างพำนักอยู่ภายในที่พักที่ประเทศอิหร่าน และทางอิหร่าน โดย อยาโตะเลาะห์ อาลี คาเมเนอี ผู้นำสูงสุดของอิหร่าน ประกาศจะตอบโต้อิสราเอล ....
- เราประเมินว่า ข่าวนี้ กลายเป็นข่าวลบของตลาด ที่อาจลบข่าวบวกเรื่อง Fed เตรียมลดดอกเบี้ยไปเลย เพราะหากอิหร่านออกโรงเอง อาจแรงกว่าเมื่อ 13 เม.ย.67 ที่มีการโจมตีด้วยโดรนต่ออิสราเอล เคยทำให้ดัชนีฯหุ้นไทย ลงไปเกือบ 70 จุดมาแล้ว แม้จะบวกต่อราคาน้ำมัน(PTTEP) หุ้นเดินเรือ(บางตัว) ราคาพันธบัตร และทองคำ ในฐานะที่เป็น safe haven assets แต่จะเป็นความเสี่ยง(ลบ) ต่อตลาดหุ้นทั่วโลก หุ้นปิโตรเคมี หุ้นสายการบิน ฯลฯ



## "อิหร่าน-อิสราเอล"

1 เม.ย. 67

สถานทูตอิหร่าน ฝ่ายกงสุลในประเทศซีเรียถูกโจมตี  
นายทหารระดับสูงและเจ้าหน้าที่อิหร่านเสียชีวิต 7 ราย  
รัฐบาลอิหร่านยืนยันเป็นการโจมตีจากอิสราเอล

รัฐบาลอิหร่านออกแถลงการณ์ **จะโจมตีอิสราเอลคืน**  
ตลอดช่วง 2 สัปดาห์ที่ผ่านมา ถือว่าเป็นการรุกล้ำอำนาจจอร์ปโตย  
ของอิหร่านอย่างชัดเจน

ขณะที่อิสราเอลไม่ได้ออกมาแสดงความคิดเห็นใดๆ

12 เม.ย. 67

ประธานาธิบดีสหรัฐฯ ให้ข่าวว่า **"อิหร่านจะโจมตีอิสราเอลอย่างแน่นอน"**

นายกรัฐมนตรีไทยได้สั่งการให้สถานเอกอัครราชทูตไทยในภูมิภาค  
ติดตามสถานการณ์อย่างใกล้ชิด

13 เม.ย. 67

อิหร่านได้ยึดเรือขนส่งสินค้าสัญชาติโปรตุเกส

13-14 เม.ย. 67

อิหร่านได้เริ่มปฏิบัติการโจมตีทางอากาศ  
ยิงโดรนและจรวด ประมาณ 300 ลูก ข้ามซีเรีย

14 เม.ย. 67

อิหร่านได้ประกาศหยุดโจมตี

ประธานาธิบดีอิหร่าน บอก  
**"ต้องให้บทเรียนกับศัตรูและจะมีการโจมตีที่รุนแรงมากขึ้น"**

ทางการอิสราเอลเตือนประชาชนเฝ้าระวังจันสุด หยุดโรงเรียน และอาจปิดสนามบิน  
สอก. ณ กรุงเทลอาวีฟ เตือนคนไทยในอิสราเอลให้อยู่ในที่ปลอดภัย

ทางโฉบไลน์จุดเริ่มต้นสงคราม

"ไทยพีบีเอสออนไลน์" ลำดับเหตุการณ์การโจมตีของ "อิหร่าน" ว่าเกิดอะไรขึ้นทำไม? อิหร่าน  
ถึงได้ออกมาโจมตี "อิสราเอล" ดังนี้

- วันที่ 1 เม.ย. 2567 สถานทูตอิหร่าน ฝ่ายกงสุล ในประเทศซีเรีย ถูกโจมตีและมี  
นายทหารระดับสูงและเจ้าหน้าที่อิหร่านเสียชีวิต 7 ราย และรัฐบาลอิหร่านยืนยันว่าเป็น  
การโจมตีจากอิสราเอล โดยได้ออกแถลงการณ์ว่าจะโจมตีอิสราเอลคืนตลอดช่วง 2  
สัปดาห์ที่ผ่านมา เนื่องจากถือว่าการรุกล้ำอำนาจจอร์ปโตยของอิหร่านอย่างชัดเจน  
ขณะที่อิสราเอลไม่ได้ออกมาแสดงความคิดเห็นใดๆ
- วันที่ 12 เม.ย. 2567 ประธานาธิบดีสหรัฐฯ ให้ข่าวว่าอิหร่านจะโจมตีอิสราเอลอย่าง  
แน่นอน ไม่ช้าก็เร็ว
- วันที่ 12 เม.ย. 2567 นายกรัฐมนตรีไทยได้สั่งการให้สถานเอกอัครราชทูตไทยใน  
ภูมิภาคติดตามสถานการณ์อย่างใกล้ชิด และขอให้พี่น้องคนไทยตื่นตัวและติดตามการ  
ประกาศและการแจ้งเตือนต่างๆ ของสถานทูตไทยในภูมิภาค
- วันที่ 13 เม.ย. 2567 อิหร่านได้ยึดเรือขนส่งสินค้าสัญชาติโปรตุเกส แต่อิสราเอลเป็น  
เจ้าของที่ช่องแคบฮอร์มุส เป็นการตอบโต้อิสราเอล
- ช่วงกลางคืนของวันที่ 13 และ 14 เม.ย. 2567 อิหร่านได้เริ่มปฏิบัติการโจมตีทางอากาศ  
โดยยิง โดรนและขีปนาวุธไปยังพื้นที่เป้าหมายในประเทศอิสราเอลซึ่งเป็นพื้นที่ทางทหาร  
โดยอิหร่านได้ยิงโดรนและจรวดประมาณ 300 ลูก ข้ามซีเรีย ซึ่ง IDF สามารถ  
Intercept ได้ 99% ก่อนที่จะเข้ามาในเขตอาณาของอิสราเอล

<https://www.thaipbs.or.th/news/content/339066>



# Update สถานการณ์น้ำท่วม รายวัน



กรมชลประทาน

**สถานการณ์  
และการบริหารจัดการน้ำ  
ฤดูฝน ปี 2567**



รายงานสถานการณ์น้ำในช่วงฤดูฝนปี 2567  
วันจันทร์ที่ 23 กันยายน พ.ศ. 2567

## 1. สภาพภูมิอากาศ

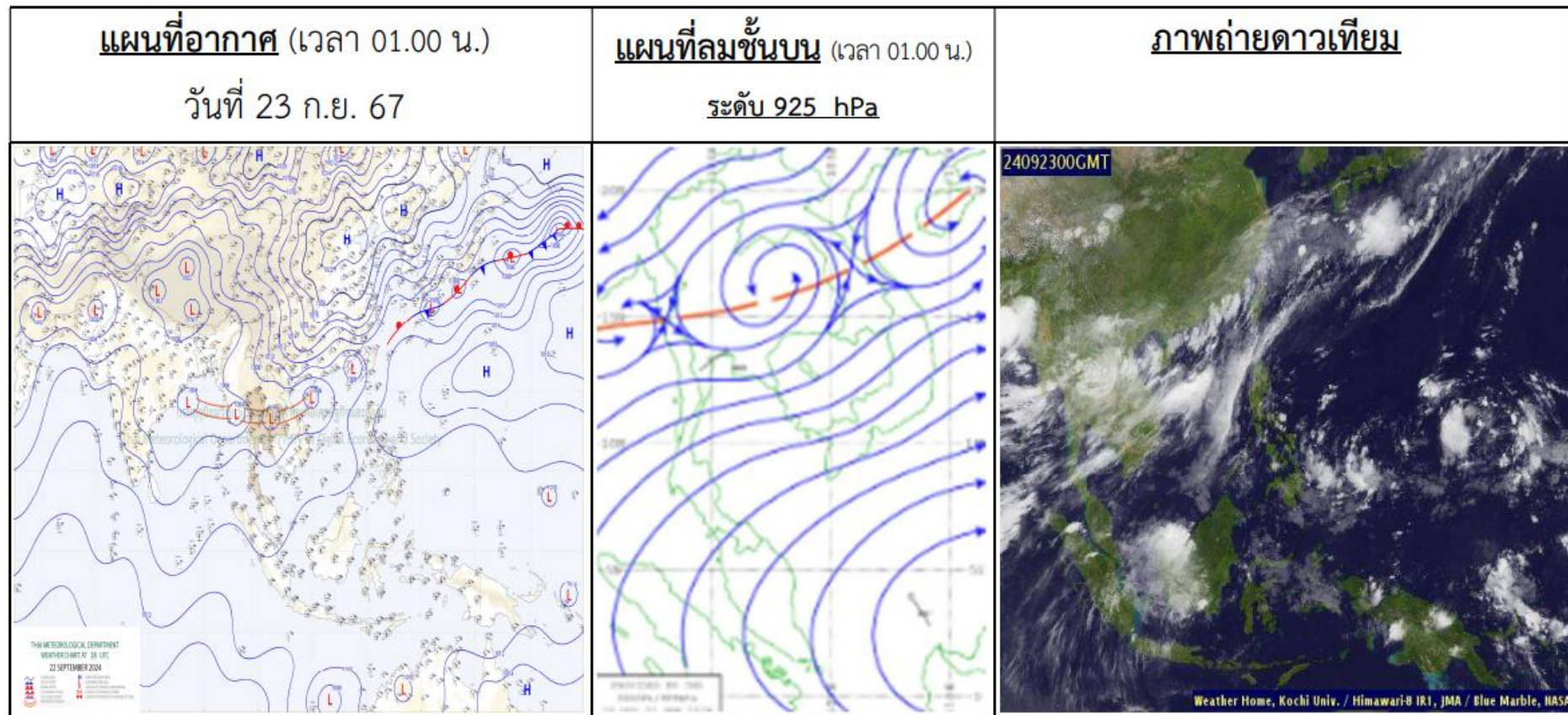



## สภาพน้ำในอ่างเก็บน้ำขนาดใหญ่และขนาดกลาง วันที่ 23 กันยายน 2567

ภาค	ขนาดใหญ่						ขนาดกลาง						รวม				รับได้อีก (ล้าน ม. <sup>3</sup> )		
	จำนวน (แห่ง)	ความจุ ที่ รณก.	ปริมาตรน้ำ				จำนวน (แห่ง)	ความจุ ที่ รณก.	ปริมาตรน้ำ				จำนวน (แห่ง)	ความจุ ที่ รณก.	ปริมาตรน้ำ				
			ในอ่างฯ	% รณก.	ใช้การ	% ใช้การ			ในอ่างฯ	% รณก.	ใช้การ	% ใช้การ			ในอ่างฯ	% รณก.		ใช้การ	% ใช้การ
เหนือ	8	24,825	16,586	67	9,841	54	80	1,083	819	76	728	73	88	25,908	17,405	67	10,569	55	8,503
ตอน.	12	8,368	5,306	63	3,654	54	226	2,061	1,533	74	1,365	72	238	10,429	6,839	66	5,019	58	3,590
กลาง	3	1,419	579	41	519	38	27	419	241	58	216	55	30	1,838	820	45	735	42	1,018
ตะวันตก	2	26,605	21,712	82	8,435	63	8	164	49	30	38	25	10	26,769	21,761	81	8,473	63	5,007
ตะวันออก	6	1,515	1,045	69	951	67	52	1,006	628	62	572	60	58	2,520	1,673	66	1,522	64	847
ใต้	4	8,194	5,085	62	3,374	52	42	679	277	41	223	36	46	8,874	5,362	60	3,597	51	3,512
<b>รวม</b>	<b>35</b>	<b>70,926</b>	<b>50,312</b>	<b>71</b>	<b>26,773</b>	<b>56</b>	<b>435</b>	<b>5,411</b>	<b>3,547</b>	<b>66</b>	<b>3,143</b>	<b>63</b>	<b>470</b>	<b>76,337</b>	<b>53,859</b>	<b>71</b>	<b>29,916</b>	<b>57</b>	<b>22,479</b>

หมายเหตุ เปลี่ยนความจุอ่างขนาดกลางใหม่ตั้งแต่วันที่ 1 พฤศจิกายน 2560 และ 30 มิ.ย.61 , \*ไม่คิดอ่างฯ ที่เกินความจุ ที่ รณก.

(หน่วย : ล้าน ลบ.ม.)

รายงานสถานการณ์น้ำในช่วงฤดูฝนปี 2567  
วันจันทร์ที่ 23 กันยายน พ.ศ. 2567

6. สถานการณ์อุทกภัย

สถานการณ์อุทกภัย จำนวน 17 จังหวัด ได้แก่ **จังหวัดนครศรีธรรมราช ยโสธร ลำพูน ตาก ตรัง มหาสารคาม ร้อยเอ็ด ขอนแก่น บึงกาฬ เชียงราย สกลนคร อ่างทอง หนองคาย อุตรธานี พระนครศรีอยุธยา นครพนม และ สุพรรณบุรี**

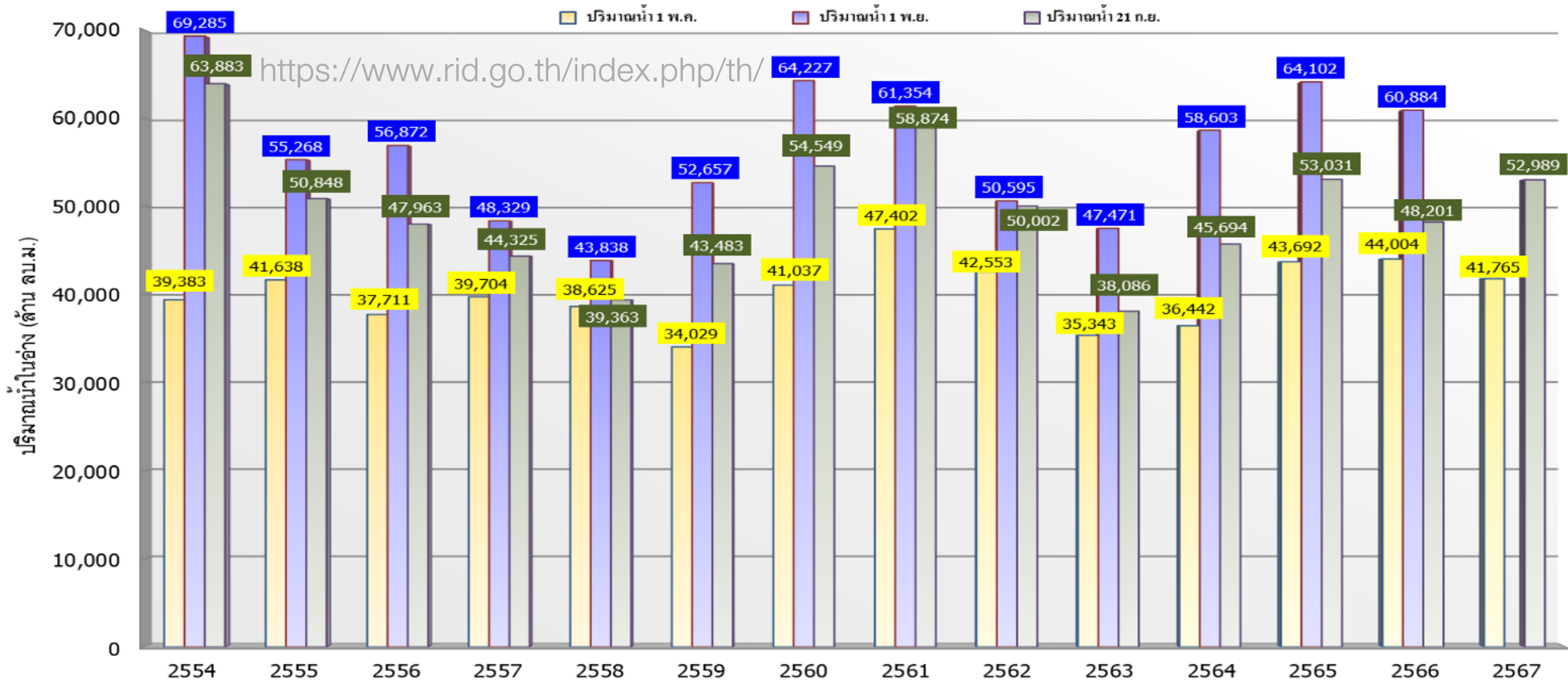

	2554	2555	2556	2557	2558	2559	2560	2561	2562	2563	2564	2565	2566	2567
■ ปริมาณน้ำ 1 พ.ค.	39,383	41,638	37,711	39,704	38,625	34,029	41,037	47,402	42,553	35,343	36,442	43,692	44,004	41,765
■ ปริมาณน้ำ 1 พ.ย.	69,285	55,268	56,872	48,329	43,838	52,657	64,227	61,354	50,595	47,471	58,603	64,102	60,884	
■ ปริมาณน้ำ 21 ก.ย.	63,883	50,848	47,963	44,325	39,363	43,483	54,549	58,874	50,002	38,086	45,694	53,031	48,201	52,989



# Thailand forecast rain in October

22-Sep-24

DAOL SEC

<https://gemini.google.com/>

In October 2024, Thailand can expect a transition period as the monsoon season gradually recedes. While rainfall will still be present, it's expected to be less frequent and intense compared to the previous months. Here's a general outlook for rain in Thailand during October 2024:

- **Decreasing Rainfall:** Overall, rainfall will decrease across most of Thailand compared to September. The northeastern and northern regions, which typically receive the heaviest monsoon rains, will see a significant reduction.
- **Occasional Showers:** While the intensity and frequency of rain will decrease, occasional showers and thunderstorms are still possible throughout October, especially during the early part of the month.
- **Regional Variations:** Some regional variations in rainfall patterns can be expected. The southern and eastern coastal areas might experience more frequent showers due to their proximity to the sea and prevailing wind patterns.
- **Bangkok and Central Thailand:** In Bangkok and central Thailand, expect a mix of sunny days and occasional showers. The rainfall will be less compared to September, making it a more pleasant time to visit.

Overall, October 2024 in Thailand will mark the transition towards the dry season, with decreasing rainfall and more sunny days.<sup>1</sup>

However, it's still wise to be prepared for occasional showers, especially during the early part of the month.

<https://www.lumahealth.com/travel-insurance/thailand/weather-in-october/>

Strategy Research

เตือน ฉ.4 พายุ "ดีเปรสชัน" ทำฝนตกหนัก

Source - สำนักข่าว ไอ.เอ็น.เอ็น.

Wednesday, September 18, 2024 08:22

##### ประกาศกรมอุตุนิยมวิทยา ฉบับที่ 4 เรื่อง พายุ “ดีเปรสชัน” ส่งผลฝนตกหนัก

เมื่อเวลา 04.00 น. ของวันนี้ (18 ก.ย. 67) พายุดีเปรสชันบริเวณทะเลจีนใต้ตอนบน มีศูนย์กลางอยู่ที่ละติจูด 17.0 องศาเหนือ ลองจิจูด 114.5 องศาตะวันออก มีความเร็วลมสูงสุดใกล้ศูนย์กลางประมาณ 55 กิโลเมตรต่อชั่วโมง พายุนี้กำลังเคลื่อนตัวทางทิศตะวันตก ด้วยความเร็วประมาณ 25 กิโลเมตรต่อชั่วโมง มีแนวโน้มจะทวีกำลังแรงขึ้นเป็นพายุโซนร้อน และคาดว่าจะในช่วงวันที่ 20 – 21 ก.ย. 67 จะเคลื่อนขึ้นฝั่งบริเวณประเทศเวียดนามตอนกลาง หลังจากนั้นจะอ่อนกำลังลงตามลำดับ ลักษณะเช่นนี้ทำให้ประเทศไทยมีฝนเพิ่มขึ้นและมีฝนตกหนักถึงหนักมาก โดยภาคเหนือ ภาคตะวันออกเฉียงเหนือ กรุงเทพมหานครและปริมณฑล ภาคตะวันออก และภาคใต้ มีฝนตกหนักมากบางแห่ง และมีลมแรงในช่วงวันที่ 20-23 ก.ย. 67

อนึ่ง ในช่วงวันที่ 18-21 ก.ย. 67 ร่องมรสุมกำลังค่อนข้างแรงพาดผ่านภาคเหนือตอนล่าง ภาคกลาง และภาคตะวันออกเฉียงเหนือ ในขณะที่มรสุมตะวันตกเฉียงใต้กำลังแรงพัดปกคลุมทะเลอันดามัน ภาคใต้ และอ่าวไทย ลักษณะเช่นนี้ทำให้ภาคเหนือตอนล่าง และภาคตะวันออกเฉียงเหนือ ภาคกลางรวมทั้งกรุงเทพมหานครและปริมณฑล มีฝนตกหนักบางแห่ง โดยมีฝนตกหนักมากบางพื้นที่บริเวณภาคตะวันออก และภาคใต้ ส่วนคลื่นลมบริเวณทะเลอันดามันและอ่าวไทยจะมีกำลังแรงขึ้น โดยทะเลอันดามันและอ่าวไทยตอนบนมีคลื่นสูง 2-4 เมตร บริเวณที่มีฝนฟ้าคะนองคลื่นสูงมากกว่า 4 เมตร ส่วนอ่าวไทยตอนล่างมีคลื่นสูงประมาณ 2 เมตร บริเวณที่มีฝนฟ้าคะนองคลื่นสูงมากกว่า 3 เมตร ขอให้ชาวเรือในบริเวณดังกล่าวเดินเรือด้วยความระมัดระวังและหลีกเลี่ยงการเดินเรือในบริเวณที่มีฝนฟ้าคะนอง ส่วนเรือบริเวณทะเลอันดามันและอ่าวไทยควรงดออกจากฝั่งในช่วงวันและเวลาดังกล่าวไว้ด้วย

ประกาศ ณ วันที่ 18 กันยายน พ.ศ. 2567 เวลา 05.00 น. กรมอุตุนิยมวิทยาจะออกประกาศฉบับต่อไปในวันที่ 18 กันยายน พ.ศ. 2567 เวลา 11.00 น.

# DAOL SEC

• กรมอุตุนิยมวิทยา ประกาศเรื่อง "พายุ ดีเปรสชัน" ฉบับที่ 4 มีแนวโน้ม ทวีกำลังเป็นพายุโซนร้อน เตือน ช่วง 20-23 ก.ย. 67 หลายภาค ทัวไทยเตรียมรับมือฝนตกหนัก มาก ..... ภาคเหนือตอนบน และอีสานตอนบน อาจได้รับ ผลกระทบจากการนี้ หุ่นที่จะถูก กระบ ประกันภัย สินเชื่อรถ CKP(น้ำในเขื่อนมาก ผลิตไฟได้น้อย) แต่ หุ่นกลุ่มค้าวัสดุ ก่อสร้าง จะได้ประโยชน์ GLOBAL, DOHOME, TASCO

# กลยุทธ์ลงทุนโดย DAOL





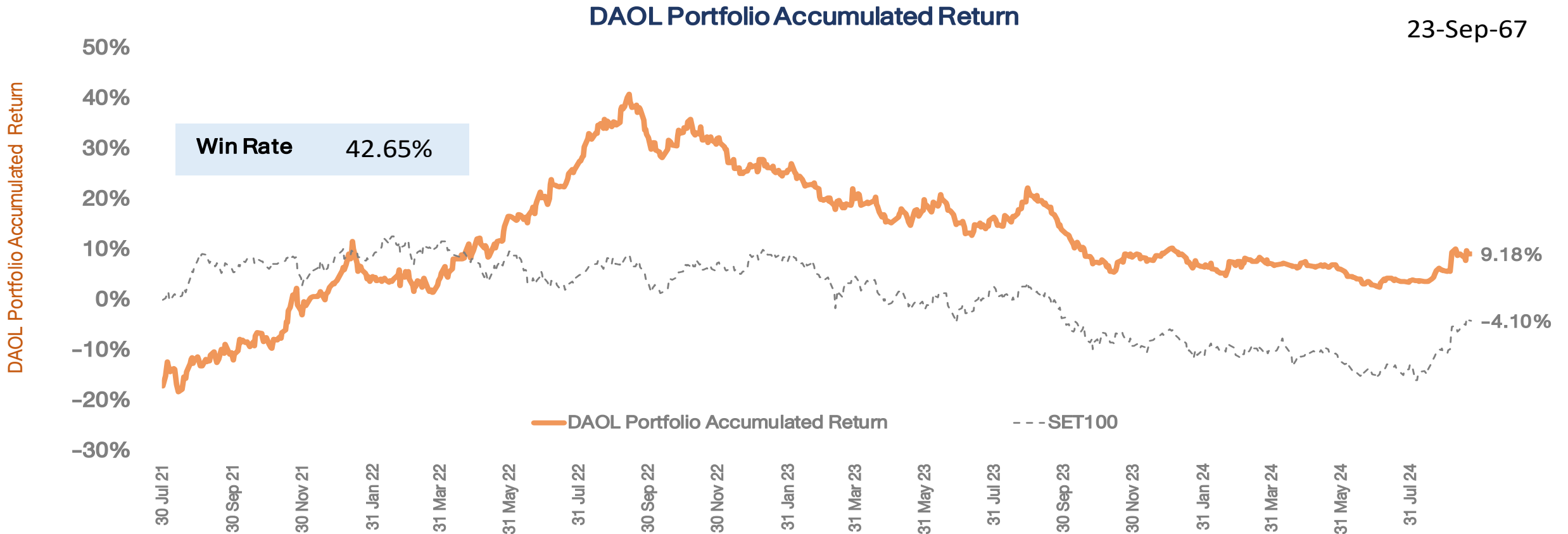

\*หมายเหตุ: มูลค่าเริ่มต้นของพอร์ต ณ วันที่ 30 ก.ค. 64 อิงจากมูลค่าพอร์ต Skynet จากนั้นปรับวิธีการซื้อขายโดยใช้ราคาเปิด (ATO) ของทั้งการซื้อและขายเพื่อให้การ Action เป็นไปตามกลยุทธ์ที่วางไว้มากที่สุด

# Portfolio Performance

DAOL SEC

23/9/2024 0:00		Market Price							
DAOL Portfolio	SECTOR	%Hold	Cost	Vol	Cost Value	CLOSE	Market Value	Gain/Loss	%Gain/Loss
CPALL	COMM	20%	65.50	3,320	217,453	65.50	217,452.81	-	0.00%
TRUE	ICT	20%	10.80	20,135	217,453	11.00	221,479.71	4,026.90	1.85%
KCE	ETRON	10%	39.25	2,767	108,621	39.25	108,620.68	-	0.00%
CENTEL	TOURISM	10%	39.75	2,733	108,621	39.25	107,254.38	(1,366.30)	-1.26%
AAV	TRANS	10%	2.62	41,170	107,865	2.66	109,511.82	1,646.79	1.53%
SCB	BANK	10%	111.50	967	107,865	112.00	108,348.73	483.70	0.45%
GULF	ENERG	10%	57.25	1,920	109,908	56.75	108,947.83	(959.89)	-0.87%
SET						1447.9			
Total		90%	977,785				981,616	3,831	
CASH		10%					110,194		
Total Portfolio							1,091,810		9.18%



## กลยุทธ์

- ตลาดมีแรงขายที่ชัดเจนมากขึ้น แต่ยังไม่บอกไม่ได้ ว่าเป็นการ rotate ปกติรายวัน หรือปรับฐานช่วงสั้นหรือไม่ โดยจุดวัดสำคัญ คือ ดัชนีฯ **ไม่ควรต่ำกว่า 1440 จุด** ถ้าต่ำกว่า **ควรลดการถือหุ้นลง** โดยช่วงนี้ **ควร selective** หุ้นให้ตรงกับที่ **ตลาดเล่นจริงๆ** เนื่องจาก ดัชนีฯ ขึ้นมามาก แรงขายทำกำไรจะเริ่มมากขึ้นด้วย



## พอร์ตหุ้น DAOL

- พอร์ตหุ้นวันนี้ เรานำ **GULF, KCE\*, TRUE\*** ออก และเติม **TTB** เข้ามาใหม่
- หุ้นในพอร์ต TTB(10%), AAV(10%), SCB(10%), CENTEL(10%) CPALL(20%)



## Theme ลงทุน

- List หุ้นที่นักลงทุนต่างประเทศ ซื้อมากในเดือนนี้ และคาดว่าจะมีโอกาสถูกซื้อต่อ คือ **BH, BDMS, CPALL** โดยเรานำ **GULF** ออกจาก list นี้ ..... ขณะที่หุ้นธนาคาร โอกาสลดดอกเบี้ยมีน้อยลง เรายังชอบ **SCB, KTB** และเพิ่ม **TTB** เข้ามา
- เราปลดหุ้นที่อยู่ใน List ของการลดดอกเบี้ยออกไปทั้งหมด จนกว่าจะมีความชัดเจนในกำหนดเวลาที่ กนง. จะปรับลดดอกเบี้ยครั้งแรก **TRUE, โรงไฟฟ้า(BGRIM) ,MINT , BJC**



- สถานการณ์น้ำท่วมภาคเหนือ-อีสาน อาจเป็นอุปสรรคของรัฐบาลในการออกมาตรการแจกเงิน แต่อาจมีหุ้นได้ประโยชน์ อาทิ **GLOBAL, TASC0** และหุ้นสินค้าอุปโภค อาทิ **NEO , กลุ่มสหพัฒน์** (เพราะต้องซื้อของใช้เหล่านี้ใหม่)







# TECHNICAL VIEW

24 September 2024 # 180

# DAOL SEC

## SET : เข้าสู่โหมดของการปรับฐาน

แนวรับ 1435-1441

แนวต้าน 1455-1461

## SET50 Index Futures

S50Z24

### NAT

### ARIN

แนวรับ 5.40-5.60

แนวรับ 1.30-1.36

แนวต้าน 5.90-6.10

แนวต้าน 1.45-1.50

Cut Loss < 5.30

Cut Loss < 1.23

แนวโน้ม : ปรับฐาน

กลยุทธ์

ไม่มีสถานะ: Trading 908-917

สถานะ: Long : ปิด หากหลุด 905

สถานะ: Short : ถือ หากหลุด 905

แนวรับ 908, 905, 900

แนวต้าน 917 920, 924

Analyst: Phannapa Kemasurat (Reg. no. 060110)

**Disclaimer:** บทวิเคราะห์ฉบับนี้จัดทำขึ้นโดยบริษัทหลักทรัพย์ ดาโอ (ประเทศไทย) จำกัด (มหาชน) มีวัตถุประสงค์เพื่อนำเสนอและเผยแพร่บทวิเคราะห์ให้เป็นข้อมูลประกอบการตัดสินใจของนักลงทุนทั่วไป โดยจัดทำขึ้นบนพื้นฐานของข้อมูลที่ได้เปิดเผยต่อสาธารณชนอันเชื่อถือได้ และไม่มีเจตนาจะชวชนหรือชี้แนะให้ซื้อหรือขายหลักทรัพย์แต่อย่างใด ดังนั้นบริษัทหลักทรัพย์ ดาโอ (ประเทศไทย) จำกัด (มหาชน) จะไม่รับผิดชอบต่อความเสียหายใดๆ ที่เกิดขึ้นจากการใช้บทวิเคราะห์ฉบับนี้ทั้งทางตรงและทางอ้อม และขอให้นักลงทุนใช้ดุลพินิจพิจารณาอย่างรอบคอบก่อนการตัดสินใจลงทุน

## News Comment

( 0 ) Bank (Overweight) สปท.เปิด 5 กลุ่มยื่นขอใบอนุญาต 'เวอร์ชวลแบงก์'

## News Flash

( + ) Power (Overweight) กกพ. ประกาศรับซื้อโครงการพลังงานทดแทนเฟส 2 (ล็อตแรก 2,180MW)

( - ) Bank (Overweight) สินเชื่อ ส.ค. 24 ลดลง -0.7% MoM จากสินเชื่อรายใหญ่และภาครัฐ

## Company Update

( - ) CKP (ปรับลงเป็น ถือ/ปรับเป้าลงเป็น 4.00 บาท) ต้องการ catalyst ใหม่



ตลท. คาดออกกฎกติกานปี 67 เปิดชื่อผู้บริหาร บจ. นำหุ้นค้ำบัญชีมาร์จิ้น

Source - การเงินธนาคารออนไลน์

Saturday, August 03, 2024 at 10:53

**ตลท. เร่งศึกษาเกณฑ์เปิดเผยข้อมูลผู้ถือหุ้นใหญ่-ผู้บริหาร บจ. นำหุ้นค้ำบัญชีมาร์จิ้น หลังพบถูกบังคับขายบ่อย บางรายนำหุ้นค้ำมาร์จิ้นสูงถึง 50 % คาดได้ข้อสรุปและประกาศใช้ภายในปีนี้**

ศ.พิเศษ กิตติพงษ์ อรุณพัฒน์พงศ์ ประธานกรรมการตลาดหลักทรัพย์แห่งประเทศไทย (ตลท.) เปิดเผยว่า ตลาดหลักทรัพย์ฯ อยู่ระหว่างศึกษาหลักเกณฑ์การเปิดเผยข้อมูลรายชื่อผู้บริหารและผู้ถือหุ้นใหญ่ของบริษัทจดทะเบียน (บจ.) ที่นำหุ้นไปค้ำประกันสินเชื่อเพื่อซื้อหลักทรัพย์ (บัญชีมาร์จิ้น) หลังพบว่าผู้บริหารบจ. หลายแห่งถูกบังคับขายหุ้น (Force Sell) จำนวนมากซึ่งเกิดจากนำหุ้นที่ตัวเองถือไปวางค้ำมาร์จิ้น

สำหรับข้อมูลที่จะให้เปิดเผย เช่น ผู้บริหารนำหุ้นไปวางค้ำประกันจำนวนเท่าไร ที่จะต้องแจ้งให้นักลงทุนได้ทราบ

> "ก่อนหน้านี้มีผู้บริหารบจ. ได้นำหุ้นไปวางค้ำประกันบัญชีมาร์จิ้นเกิน 50% และเมื่อถูกบังคับขาย ทำให้สัดส่วนการถือหุ้น หรือความเป็นเจ้าของจะหายไปเลย ถือเป็นความเสี่ยง ต้องไปดูในทางกฎหมายจะทำอะไรได้บ้าง"

20 ลำดับแรกของหุ้น ที่มีการใช้ margin ซื้อขายสูงสุด เทียบกับ อนุฯ

Security	Number of shares pledged in margin accounts (shares)	Number of shares pledged in the margin account comparing with paid-up shares (%)	% Free float
SCM	314,751,500.00	52.09	24.55
GPI	306,697,376.47	51.12	42.12
SAAM	149,644,502.04	49.88	25.64
YGG	278,261,427.86	46.22	51.13
BABA80	230,480,210.17	46.10	
TFG	2,641,676,236.59	45.46	17.35
A5	546,261,764.33	45.17	20.76
SA	475,406,306.33	39.65	17.50
JSP	150,413,276.32	31.70	32.64
SFLEX	254,580,311.05	31.05	54.62
KUN	230,458,100.67	30.76	24.67
GLORY	82,228,007.81	30.40	31.08
III	232,987,746.27	28.84	54.85
BM	165,799,384.33	27.36	32.82
CGD	2,259,493,914.29	27.33	55.65
UKEM	309,118,844.16	26.60	54.88
DEMCO	187,499,597.83	25.67	49.76
IP	154,197,124.48	25.47	48.79
AQUA	1,407,239,000.00	24.64	49.17
FVC	138,358,112.68	24.48	63.79

EA, NEX, BYD

DAOL SEC

28-Jun-24

(update 24-Jul-24)





บริษัท พลังงานบริสุทธิ์ จำกัด (มหาชน)  
Energy Absolute Public Company Limited

89 อาคารเอไอเอ แคปปิตอล เซ็นเตอร์ ชั้น 16 ถนนรัชดาภิเษก แขวงดินแดง เขตดินแดง กรุงเทพฯ 10400  
โทรศัพท์ 02 248 2488-92, 02 002 3667-9 แฟกซ์ 02 248 2493 ทะเบียนเลขที่ 0107551000061

DAOL SEC

11 Sep 24

ที่ EA 6709/012LT

วันที่ 9 กันยายน 2567

เรื่อง แจ้งการประชุมและวาระการประชุมผู้ถือหุ้น ครั้งที่ 3/2567 ของบริษัท พลังงานบริสุทธิ์ จำกัด (มหาชน)

เรียน กรรมการและผู้จัดการ  
ตลาดหลักทรัพย์แห่งประเทศไทย

สำเนาเรียน เลขาธิการ สำนักงานคณะกรรมการกำกับหลักทรัพย์และตลาดหลักทรัพย์  
สมาคมตลาดตราสารหนี้ไทย

บริษัท พลังงานบริสุทธิ์ จำกัด (มหาชน) (“บริษัทฯ” หรือ “ผู้ออกหุ้น”) ในฐานะผู้ออกหุ้น เห็นสมควรให้มีการจัดประชุมผู้ถือหุ้น ครั้งที่ 3/2567 สำหรับหุ้นกู้เสี่ยงสูงเพื่ออนุรักษ์สิ่งแวดล้อมของบริษัท พลังงานบริสุทธิ์ จำกัด (มหาชน) ครั้งที่ 2/2566 ชุดที่ 1 ครบกำหนดไถ่ถอนปี พ.ศ. 2568 โดยเลื่อนวันครบกำหนดไถ่ถอนครั้งที่ 1 และมีหลักประกันเพิ่มเติมในภายหลัง (“หุ้นกู้” หรือ “หุ้นกู้ EA249A”) ในวันที่ 19 กันยายน 2567 เวลา 10.00 น. ในรูปแบบการประชุมผ่านสื่ออิเล็กทรอนิกส์ (E-meeting) ซึ่งเปิดรับลงทะเบียนตั้งแต่วันที่ 09.00 น. โดยมีวาระการประชุมผู้ถือหุ้นดังนี้

วาระที่ 1 พิจารณานุมัติการเลื่อนวันครบกำหนดไถ่ถอนหุ้นกู้ให้เร็วขึ้น 31 วัน จากวันครบกำหนดไถ่ถอนหุ้นกู้เดิมในวันที่ 30 มิถุนายน 2568 เป็นวันที่ 31 พฤษภาคม 2568 รวมทั้งการแก้ไขเปลี่ยนแปลงข้อกำหนดสิทธิของหุ้นกู้รวมถึงเอกสารอื่นใดที่เกี่ยวข้องเพื่อให้สอดคล้องกับการแก้ไขเปลี่ยนแปลงดังกล่าว

โปรดพิจารณาข้อมูลเพิ่มเติมบนเว็บไซต์บริษัท [www.energyabsolute.co.th](http://www.energyabsolute.co.th)

จึงเรียนมาเพื่อทราบ

ขอแสดงความนับถือ

นายสุ กลมเกลี้ยง  
ประธานเจ้าหน้าที่บริหารการเงิน

บมจ.พลังงานบริสุทธิ์ (EA) นัดประชุมผู้ถือหุ้น  
EA249A ในวันที่ 19 กันยายน 2567 เวลา 10.00 น.

วาระที่ 1 พิจารณานุมัติการเลื่อนวันครบกำหนด  
ไถ่ถอนหุ้นกู้ให้เร็วขึ้น 31 วัน จากวันครบกำหนดไถ่  
ถอนหุ้นกู้เดิมในวันที่ 30 มิถุนายน 2568 เป็นวันที่  
31 พฤษภาคม 2568



19-Aug-24

Kiatnakin Phatra Bank holds a meeting to represent bondholders of Energy Absolute, 2pm.

# EA ลั่นคืบหนีหุ้นกู้ ลุยหาพันธมิตร รุกขยาย EV Truck

DAOL SEC

Source - ก้นหุ้น

Friday, August 16, 2024 08:01

#EA #ก้นหุ้น - EA มั่นใจพร้อมคืบหนีหุ้นกู้ได้ตามแผน ขณะที่ผู้ถือหุ้นกู้รุ่น EA248A วงเงิน 1,500 ล้านบาท อนุมัติยัดเวลาไถ่ก่อน ส่วนหุ้นกู้รุ่น EA249A เลื่อนประชุมเป็น 23 สิงหาคม เดินหน้าหา Strategic Partner ร่วมลงทุน เสริมแกร่ง ปักหมุดรุก EV Truck เจาะกลุ่มลูกค้ารายใหญ่รับกระแส Zero Emission

นายวสุ กลมเกลี้ยง ประธานเจ้าหน้าที่บริหารการเงิน บริษัท พลังงานบริสุทธิ์ จำกัด (มหาชน) หรือ EA กล่าวว่าหลังจากที่บริษัทได้ถูกปรับลดระดับความน่าเชื่อถือจาก BBB+ (Negative) เป็น BB+ (Negative) ผู้บริหารได้ใช้นโยบายและการจัดการความเสี่ยงด้านสภาพคล่อง ในการบริหารจัดการอย่างเร่งด่วน กล่าวคือ ในวันที่ 8 สิงหาคม 2567 กลุ่มกิจการได้เข้าทำสัญญาเงินกู้ยืมระยะยาวและเงินกู้ยืมร่วม (Syndicated Loan) กับสถาบันการเงินหลายแห่งคิดเป็น จำนวนเงินรวมประมาณ 8,500 ล้านบาท เพื่อวัตถุประสงค์ในการชำระคืนเงินกู้ยืมระยะสั้นจากสถาบันการเงินโดยมีการกำหนดเงื่อนไขการชำระคืนเงินต้นและดอกเบี้ย ภายใน 3 ปี โดยกลุ่มกิจการจะทยอยจ่ายคืนเงินกู้ผ่านกระแสเงินสด (Cash Flow) จากการดำเนินงานตามสัญญาซื้อขายไฟฟ้าภาครัฐ (PPA)

ในวันที่ 9 สิงหาคม 2567 ที่ประชุม ผู้ถือหุ้นกู้ ครั้งที่ 1/2567 สำหรับหุ้นกู้ รุ่น EA248A ผู้ถือหุ้นกู้มีมติอนุมัติการขยายวันครบกำหนดไถ่ก่อนหุ้นกู้ โดยไม่ถือเป็นเหตุให้ผิดนัดจำนวน 1,500 ล้านบาท จากเดิมครบกำหนดในวันที่ 15 สิงหาคม พ.ศ. 2567 เป็นวันที่ 31 พฤษภาคม พ.ศ. 2568 การเปลี่ยนแปลงอัตราดอกเบี้ยจากเดิมร้อยละ 3.11 ต่อปีเป็น 5%ต่อปี และมีหลักประกันให้เพิ่มเติม โดยไม่ถือเป็นเหตุผิดนัดชำระในวันที่ 14 สิงหาคม 2567 ที่ประชุมผู้ถือหุ้นกู้รุ่น EA249A บริษัทได้ขออนุมัติการขยายวันครบกำหนด ไถ่ก่อนหุ้นกู้โดยไม่ถือเป็นเหตุให้ผิดนัดจำนวน 4,000 ล้านบาท

อย่างไรก็ตาม ผู้ถือหุ้นกู้ที่เข้าร่วมประชุมในวันดังกล่าวไม่ครบองค์ประชุมซึ่งกำหนดไว้ ไม่น้อยกว่า 66% ของหุ้นกู้ที่ยังไม่ได้ไถ่ก่อนจึงจะจัดการประชุมผู้ถือหุ้นกู้ครั้งที่ 2/2567 ในวันที่ 23 สิงหาคม โดยการประชุมผู้ถือหุ้นกู้ ครั้งนี้จะต้องมีองค์ประชุมมาเข้าร่วมประชุมไม่น้อยกว่า 20% ของหุ้นกู้ที่ยังไม่ได้ไถ่ก่อน บริษัทคาดว่าจะครบองค์ประชุมและได้รับการอนุมัติ

ส่วนแผนการดำเนินงานครึ่งหลังปี 2567 ในส่วนของธุรกิจรถโดยสารไฟฟ้าและรถเพื่อการพาณิชย์ บริษัทจะมุ่งเน้นไปที่การจำหน่ายรถหัวลากไฟฟ้า (EV Truck) เป็นหลัก อีกทั้งยังมีลูกค้า อีกหลายรายที่อยู่ระหว่างการเจรจา และ เตรียมการส่งมอบ EV Truck เพราะช่วยลดต้นทุนให้กับผู้ประกอบการจาก ปัญหาราคาน้ำมันที่ทรงตัวอยู่ในระดับ สูง และสอดคล้องกระแส Green Energy ซึ่งอยู่ในเมกะเทรนด์โลก

ที่มา: นสพ.ก้นหุ้น ฉบับวันที่ 16 ส.ค. 2567

กรุงเทพธุรกิจ จับตาท่าประชุมผู้ถือหุ้น "ไอเอ" วันนี้โหวตยึดหนี้หุ้นกู้ EA รุ่น 248A "วงใน" คาดไม่มีปัญหา เหตุผู้ถือหุ้นเป็น "นิกลทอนสถาบัน" แต่หากผลโหวต "ไม่ผ่าน" ต้องเข้ากระบวนการปรับโครงสร้างหนี้ และแผนฟื้นฟู สะเทือนตลาดหุ้น "ซบเซา"

ตามที่บริษัท พลังงานบริสุทธิ์ จำกัด (มหาชน) (EA) ในฐานะผู้ออกหุ้นกู้ EA248A จะจัดให้มีการประชุมผู้ถือหุ้น ครั้งที่ 1/2567 ในวันที่ 9 ส.ค. 2567 เวลา 10.00 น. ด้วยวิธีการประชุมผ่านสื่ออิเล็กทรอนิกส์ (E-Meeting) โดยมีวาระเพื่อพิจารณา ดังนี้

วาระที่ 1 ขอผ่อนผันการปิดสมุดทะเบียน ผู้ถือหุ้นเพื่อจัดประชุมผู้ถือหุ้นเป็น ระยะเวลาน้อยกว่า 14 วันก่อนวันประชุมผู้ถือหุ้น ไม่ให้ถือเป็นกรณีที่ผู้ออกหุ้นกู้ไม่ปฏิบัติตามข้อกำหนดสิทธิ

วาระที่ 2 (ก) ขยายวันครบกำหนดไถ่ถอนหุ้นไปอีก 10 เดือน 15 วัน โดยไม่ถือเป็น เหตุผิดนัดและเพิ่มอัตราดอกเบี้ยอีก ร้อยละ 1.89 ต่อปี จากเดิม 3.11% ต่อปี เป็น 5.00% ต่อปีในช่วงระยะเวลาที่ได้ขอยายออกไปและ(ข) เพิ่มหลักประกันแก่หุ้นกู้

โดยในวงการตลาดหุ้น จับตาท่าโหวต ส่วนใหญ่ต่างมองว่า กลุ่มนิกลทอนสถาบัน "น่าจะโหวตผ่าน" เช่นเคสอื่นๆ ที่เคยเกิดขึ้น เพราะหากไม่อนุมัติ จะกระทบเป็นวงกว้างต่อเนื่องไปถึงนิกลทอนรายย่อยอีกจำนวนมาก กรณีนี้น่าจะส่งผลดีต่อภาพรวมตลาดหุ้น โดยเฉพาะหุ้นกู้ใหม่ที่เสนอขายอยู่ตอนนี้

หากผลโหวตพลิก "ไม่ผ่าน" EA ต้องเดินหน้าเข้าสู่กระบวนการปรับโครงสร้างหนี้ และเข้าแผนฟื้นฟูต่อไป ซึ่งน่าจะสะเทือนต่อบรรยากาศการลงทุนในตลาดหุ้น ภาพรวม "ซบเซา" มากขึ้นไปอีก โดยอย่างยิ่ง หุ้นกู้ใหม่ที่เสนอขายตอนนี้หากไม่ใช้บริษัทขนาดใหญ่และมีชื่อเสียงเป็นที่รู้จักแล้ว จะประสบปัญหาขายหุ้นกู้ไม่ได้เลย "การจัดประชุมผู้ถือหุ้นรุ่น EA248A และ EA249A คงเป็นไปตามกำหนด เวลาเดิม เพราะเงื่อนไขหุ้นกู้ EA ทั้งสองรุ่น มีความแตกต่างกันอยู่ ต้องรอติดตามต่อไป สถานการณ์ต่อไป"

หลังจากวานนี้ (8 ส.ค.) ผู้ถือหุ้นรุ่น EA248A และรุ่น EA249A มีข้อเรียกร้องให้ ธนาคารไทยพาณิชย์ (SCB) และ ธนาคารเกียรตินาคินภัทร (KKP) ในฐานะผู้แทนผู้ถือหุ้น โดยการนัดประชุมหุ้นกู้ ชุด EA248A และ EA249A ที่จะจัดขึ้นก่อน ควรจะเป็นการขออนุมัติ เลื่อนวันครบกำหนด เพื่อรอข้อสรุปในการแก้ปัญหาร่วมกัน ทุกหุ้นเท่านั้น

"SCB และ KKP ในฐานะผู้แทน ผู้ถือหุ้นมีหน้าที่ปกป้องผลประโยชน์ ให้ผู้ถือหุ้น กลับได้มีส่วนสนับสนุน การกระทำการที่อาจจะเป็นการละเมิด ข้อกำหนดสิทธินี้เสียเองได้คำนึงถึงประโยชน์ของผู้ถือหุ้นทุกกลุ่มอย่างเพียงพอหรือไม่สิ่งที่ควรกระทำคือให้ผู้แทนผู้ถือหุ้น ทำการจัดประชุม ผู้ถือหุ้นทุกกลุ่มเพื่อให้บริษัท EA ให้ข้อมูลอย่างเพียงพอและเปิดโอกาสให้เจ้าหนี้ทุกกลุ่ม ได้ร่วมซักถาม ให้ความเห็นและหากงออกร่วมกัน เพื่อทุกฝ่ายได้รับประโยชน์ด้วยความ เท่าเทียมกันตามสิทธิที่มี ก่อนที่จะมี การจัดประชุมอื่นใดตามมา"

ที่มา: นสพ.กรุงเทพธุรกิจ ฉบับวันที่ 9 ส.ค. 2567

ที่มา: นสพ.กรุงเทพธุรกิจ ฉบับวันที่ 9 ส.ค. 2567



รายชื่อ	ตำแหน่ง
นาย สมเจินิก เองตระกูล	ประธานกรรมการบริษัท, รักษาการประธานเจ้าหน้าที่บริหาร
นาย วุฒิเลิศ เจียรนิกกุลชัย	กรรมการ
นาย สมบูรณ์ อาหุณย์	กรรมการ
นาง อัญชลี ซาสีจันทร์	กรรมการ
นาย เจริญชัย ประเทืองสุขศรี	กรรมการ
นาย ชัชวาลย์ เจียรนวนนท์	กรรมการ
นาย วสุ กลมเกลี้ยง	กรรมการ
นาย ฉัตรพล ศรีประทุม	กรรมการ
พล.อ.อ. ชัยนันท์ ธรรมสุจริต	กรรมการอิสระ, ประธานคณะกรรมการตรวจสอบ
ม.ร.ว. บวรฉัตร ฉัตรชัย	กรรมการอิสระ, กรรมการตรวจสอบ
นาย สมภพ กีระสุนทรพงษ์	กรรมการอิสระ, กรรมการตรวจสอบ
นาย อมรศักดิ์ นพรัมภา	กรรมการอิสระ

- #หุ้นกู้ที่จะครบกำหนด 15 ส.ค. จำนวน 1.5 พันล้านบาท เรียกประชุม 9 ส.ค.67
- #หุ้นกู้ที่จะครบกำหนด 29 ก.ย. จำนวน 4.0 พันล้านบาท เรียกประชุม 14 ส.ค.

โดยจะปิดสมุดฯ 31 ก.ค.67

Energy Absolute Calls Bondholders Meetings Next Month

2024-07-26 06:37:47.54 GMT

(Bloomberg) -- Energy Absolute, a Thai renewables company facing allegations of fraud, has called meetings of holders of two separate series of bonds totaling 5.5 billion baht due over the next two months.

\* A meeting of holders of 1.5 billion baht of notes due on Aug. 15 will be held on Aug. 9, according to a company statement on Thai Bond Market Association website

\* Holders of 4 billion baht of notes due on Sept. 29 will meet on Aug. 14

\* Company will close registration of bondholders for the meetings on July 31

# พวา EA เลื่อนจ่าย B/E ห้วนลามคั้นหนีหู้ญ

DAOL SEC

Source - กั้นหู้ญ

Wednesday, July 24, 2024 at 08:05

#EA #กั้นหู้ญ - EA ราคาตั้งหนัก ๓๓๓/ลอรื เหตุเลื่อนวันชำระคั้น หนีตัว B/E 2 กอง "ASP-AIF1- ASP-DPLUS" กะกั้นหู้ญ จาก วันที่ 23 กรกฎาคม เป็น 9 สิงหาคมรวม 700 ล้านบาท ด้านบลจ.แอสเซท พลัส ลันติดตามชำระหนีไกล้ชิด โบรกห้วนกระทบความสามารถชำระคั้นหนีที่ครบคัลปีนี้ ด้าน "วสุ กลมเกลี้ยง" เก็บตัวเจียบ ไม่รับสาย KBANK ไม่ห้วนคั้นหน้าปล่อยสินเชื่อ กรันโล

ความเคลื่อนไหวราคาหู้ญ บริษัท พลังงานบริสุทธิ์ จำกัด (มหาชน) หรือ EA วานนี้ (23 ก.ค.67) ราคาร่วงกั้นทีหลังจากเปิดซื้อขายได้ไม่นาน จากความกังวลความสามารถชำระหนี หลังจากบริษัทหลักทรัพย์จัดการกองทุน (บลจ.)แอสเซท พลัส ๓๓๓การเปลี่ยนกำหนดวันไ้ก่อนการชำระหนีของตัวแลกเงินของ EA จำนวน 2 กอง ๓๓๓เป็นการแจ้ง กะกั้นหู้ญ โดยระหว่างวันราคาลงต่ำสุดที่ 3.54 บาท ลดลง 29.90% (ลอรื) ก่อนจะมาเปิดตลาดที่ 3.72 บาท ลดลง 1.33 บาท หรือ 26.34% มูลค่าซื้อขาย 2,293.57 ล้านบาท เลื่อนคั้นหนี ASP-AIF1

เช้าวานนี้ บลจ.แอสเซท พลัส ๓๓๓ผู้ถือหน่วย เรื่องการเปลี่ยนกำหนดวันไ้ก่อนการชำระหนีตัวแลกเงินของ EA ต่อกองทุนเปิด แอสเซทพลัส เอไอ ๓๓๓สารหนี 1 ห้ามขายผู้ ลงทุนรายย่อย (ASP-AIF1) ว่า สืบเนื่องจาก กองทุน ASP-AIF1 ได้ลงทุนในตัวแลกเงินระยะสั้นของ EA ที่ประสบปัญหาของผู้บริหารและกรรมการบริษัท EA ส่งผลสืบเนื่องมา ๓๓๓ทำให้เกิดการเปลี่ยนวันกำหนดวันไ้ก่อนชำระหนีให้แก่อกองทุน

กั้นนี้ บลจ. บลจ.แอสเซท พลัส ๓๓๓ไม่ได้นึ่งนอนใจต่อเหตุการณ์ดังกล่าว ๓๓๓ได้ดำเนินการติดตามความคืบหน้าเกี่ยวกับการชำระหนี รวมถึงเจรจากับผู้บริหารระดับสูงของ EA ๓๓๓แล้วนั้น โดยทางบริษัท EA อยู่ระหว่างการดำเนินการจัดหาแหล่งเงินทุนเพิ่มเติม นำมาชำระหนีคั้นได้ตามกำหนดรวมถึง พิจารณาหาแนวทางอื่นๆ ที่มีความเป็นไปได้ที่จะสามารถ ชำระหนีคั้นเต็มจำนวนให้เร็วที่สุด

โดยการเจรจากดังกล่าว ส่งผลให้มีการเปลี่ยนวันกำหนดไ้ก่อนตัวเงินระยะสั้นของ EA รุ่น EA24723A มูลค่า 100 ล้านบาท ที่จะครบกำหนดในวันที่ 23 กรกฎาคม เป็นวันที่ 9 สิงหาคม 2567 ซึ่งทาง EA ตกลงชำระดอกเบี้ยเพิ่มเติมให้กองทุน ASP-AIF1 ในอัตรา 7% ต่อปี โดยคำนวณตั้งแต่วันที่ 23 กรกฎาคม-9 สิงหาคม รวมจำนวนดอกเบี้ย 345,205.48 บาท



23 กรกฎาคม 2567

เรียน ท่านผู้ถือหุ้นหน่วยลงทุน  
เรื่องชี้แจงเรื่องการเปลี่ยนกำหนดวันไถ่ถอนการชำระหนี้ของตั๋วแลกเงินของ EA ต่อกองทุนเปิด แอสเซทพลัส เอไอตราสารหนี้ 1 ห้ามขายผู้ลงทุนรายย่อย (ASP-AIF1)

สืบเนื่องจากที่ท่านได้ลงทุนกับกองทุนเปิด แอสเซทพลัส เอไอตราสารหนี้ 1 ห้ามขายผู้ลงทุนรายย่อย (ASP-AIF1) ซึ่งได้มีการลงทุนในตั๋วแลกเงินระยะสั้นของบริษัทพลังงานบริสุทธ์ จำกัด (มหาชน) : EA ที่ประสบปัญหาของผู้บริหารและกรรมการบริษัท EA ส่งผลสืบเนื่องมา และทำให้เกิดการเปลี่ยนกำหนดวันไถ่ถอนชำระหนี้ให้แก่กองทุน ASP-AIF1 นั้น

บริษัทหลักทรัพย์จัดการกองทุน แอสเซท พลัส (บลจ.แอสเซท พลัส) มิได้มีเจตนาต่อเหตุการณ์ดังกล่าว และได้ดำเนินการติดตามความคืบหน้าเกี่ยวกับการชำระหนี้ รวมถึงเจรจากับผู้บริหารระดับสูง ของบริษัท EA แล้วนั้น โดยบริษัท EA อยู่ระหว่างดำเนินการจัดหาแหล่งเงินทุนเพิ่มเติมเพื่อนำมาชำระหนี้คืนได้ตามกำหนด รวมถึงพิจารณาหาแนวทางอื่นๆที่มีความเป็นไปได้ที่จะสามารถชำระหนี้คืนเต็มจำนวนให้ได้โดยเร็วที่สุด

การเจรจาดังกล่าว ส่งผลให้มีการเปลี่ยนวันกำหนดการไถ่ถอนตั๋วแลกเงินระยะสั้นของบริษัท รุ่น EA24723A มูลค่า 100 ล้านบาท ที่จะครบกำหนดไถ่ถอนวันที่ 23 กรกฎาคม 2567 และ **มีการเปลี่ยนแปลงวันไถ่ถอนของตั๋วแลกเงินระยะสั้น ออกไปเป็น วันที่ 9 สิงหาคม 2567**

โดยการเปลี่ยนแปลงวันครบกำหนดไถ่ถอนชำระหนี้ดังกล่าว ทางบริษัท EA ได้ตกลงชำระดอกเบี้ยเพิ่มเติมให้กับกองทุน ASP-AIF1 ในอัตราร้อยละ 7.0 ต่อปี โดยคำนวณจากจำนวนเงินตั๋วแลกเงินระยะสั้นที่กองทุนได้รับการจัดสรร นับจากวันที่ครบกำหนดไถ่ถอนเดิม คือในวันที่ 23 กรกฎาคม 2567 จนถึงวันที่ 9 สิงหาคม 2567 รวมจำนวนดอกเบี้ยชำระ: 345,205.48 บาท

ทั้งนี้ เมื่อ บลจ.แอสเซท พลัส ได้รับการชำระหนี้คืนจากทางบริษัท EA แล้วนั้น จะนำดอกเบี้ยเพิ่มเติมรวมกับมูลค่าไถ่ถอนของตั๋วแลกเงินระยะสั้นของบริษัท EA กลับไปคำนวณรวมกับมูลค่าทรัพย์สินสุทธิ (NAV) ของกองทุนอีกครั้ง

อย่างไรก็ตาม บริษัทฯ ขอให้ท่านมั่นใจว่าจะดำเนินการติดตามการชำระหนี้ตั๋วแลกเงินระยะสั้นของบริษัท EA อย่างใกล้ชิด และจะดำเนินการขึ้นสูงสุดตามกฎหมายเพื่อพิทักษ์ประโยชน์สูงสุดแก่ผู้ลงทุนโดยรวม

บริษัทฯ ขอขอบคุณที่ท่านมอบความไว้วางใจให้บริษัทฯ บริหารจัดการกองทุนของท่านเสมอมา ทั้งนี้ หากท่านประสงค์จะสอบถามข้อมูลเพิ่มเติม โปรดติดต่อตัวแทนสนับสนุนการขายและรับซื้อหน่วยลงทุนของท่าน หรือติดต่อ Asset Plus Customer Care 02-672-1111 ในวันและเวลาดำเนินการ 08.30 -17.30 น. หรือทาง e-mail ที่ [customercare@assetfund.co.th](mailto:customercare@assetfund.co.th)

23 กรกฎาคม 2567

เรียน ท่านผู้ถือหุ้นหน่วยลงทุน  
เรื่องชี้แจงเรื่องการเปลี่ยนกำหนดวันไถ่ถอนการชำระหนี้ของตั๋วแลกเงินของ EA ต่อกองทุนเปิด แอสเซท พลัส ตราสารหนี้ เดลี่ พลัส (ASP-DPLUS)

สืบเนื่องจากที่ท่านได้ลงทุนกับกองทุนเปิดแอสเซท พลัส ตราสารหนี้ เดลี่ พลัส (ASP-DPLUS) ซึ่งได้มีการลงทุนในตั๋วแลกเงินระยะสั้นของบริษัทพลังงานบริสุทธ์ จำกัด (มหาชน) : EA ที่ประสบปัญหาของผู้บริหารและกรรมการบริษัท EA ส่งผลสืบเนื่องมา และทำให้เกิดการเปลี่ยนกำหนดวันไถ่ถอนชำระหนี้ให้แก่กองทุน ASP-DPLUS นั้น

บริษัทหลักทรัพย์จัดการกองทุน แอสเซท พลัส (บลจ.แอสเซท พลัส) มิได้มีเจตนาต่อเหตุการณ์ดังกล่าว และได้ดำเนินการติดตามความคืบหน้าเกี่ยวกับการชำระหนี้ รวมถึงเจรจากับผู้บริหารระดับสูงของ บริษัท EA แล้วนั้น โดยบริษัท EA อยู่ระหว่างดำเนินการจัดหาแหล่งเงินทุนเพิ่มเติมเพื่อนำมาชำระหนี้คืนได้ตามกำหนด รวมถึงพิจารณาหาแนวทางอื่นๆที่มีความเป็นไปได้ที่จะสามารถชำระหนี้คืนเต็มจำนวนให้ได้โดยเร็วที่สุด

การเจรจาดังกล่าว ส่งผลให้มีการเปลี่ยนวันกำหนดการไถ่ถอนตั๋วแลกเงินระยะสั้นของบริษัท EA รุ่น EA24723A มูลค่า 300 ล้านบาท ที่จะครบกำหนดไถ่ถอนวันที่ 23 กรกฎาคม 2567 และรุ่น EA24801A มูลค่า 300 ล้านบาท ที่จะครบกำหนดไถ่ถอน วันที่ 1 สิงหาคม 2567 **มีการเปลี่ยนแปลงวันไถ่ถอนของตั๋วแลกเงินระยะสั้น ทั้ง 2 รุ่น ออกไปเป็น วันที่ 9 สิงหาคม 2567**

โดยการเปลี่ยนแปลงวันครบกำหนดไถ่ถอนชำระหนี้ดังกล่าว ทางบริษัท EA ได้ตกลงชำระดอกเบี้ยเพิ่มเติมให้กับกองทุน ASP-DPLUS ในอัตราร้อยละ 7.0 ต่อปี โดยคำนวณจากจำนวนเงินตั๋วแลกเงินระยะสั้นที่กองทุนได้รับการจัดสรร นับจากวันที่ครบกำหนดไถ่ถอนเดิม คือในวันที่ 23 กรกฎาคม 2567 จนถึงวันที่ 9 สิงหาคม 2567 รวมจำนวนดอกเบี้ยชำระ: 1,553,424.66 บาท

อนึ่ง บลจ.แอสเซท พลัส จะจัดสรรเงินคืนให้กับผู้ถือหุ้นหน่วยลงทุนในกองทุน ASP-DPLUS เมื่อได้รับการชำระหนี้คืนจากทางบริษัท EA โดยคิดคำนวณจากดอกเบี้ยปรับรวมกับมูลค่าไถ่ถอนของตั๋วแลกเงินระยะสั้นของบริษัท EA ทั้ง 2 รุ่น ทั้งนี้ บลจ.แอสเซท พลัส จะชำระคืนผู้ถือหุ้นหน่วยลงทุนผ่านบัญชีที่ผูกไว้กับกองทุน และจะแจ้งกำหนดการจ่ายเงินคืนให้กับผู้ลงทุนโดยรวมในลำดับต่อไป

อย่างไรก็ตาม บริษัทฯ ขอให้ท่านมั่นใจว่าจะดำเนินการติดตามการชำระหนี้ตั๋วแลกเงินระยะสั้นของบริษัท EA อย่างใกล้ชิด และจะดำเนินการขึ้นสูงสุดตามกฎหมายเพื่อพิทักษ์ประโยชน์สูงสุดแก่ผู้ลงทุนโดยรวม

บริษัทฯ ขอขอบคุณที่ท่านมอบความไว้วางใจให้บริษัทฯ บริหารจัดการกองทุนของท่านเสมอมา ทั้งนี้ หากท่านประสงค์จะสอบถามข้อมูลเพิ่มเติม โปรดติดต่อตัวแทนสนับสนุนการขายและรับซื้อหน่วยลงทุนของท่าน หรือติดต่อ Asset Plus Customer Care 02-672-1111 ในวันและเวลาดำเนินการ 08.30 -17.30 น. หรือทาง e-mail ที่ [customercare@assetfund.co.th](mailto:customercare@assetfund.co.th)

# CURRENT BOND

http://www.thaibma.or.th/EN/Issuer/IssuerDetail.aspx?issuer=EA

12-Jul-24

ENERGY ABSOLUTE PUBLIC COMPANY LIMITED (EA)

## 1. Short Term Debenture

ThaiBMA Symbol	Issued Date	Maturity Date	Issue Size (THB Mln.)	Outstanding (THB Mln.)	Term	TTM (Yrs.)	Secured Type	holder R Default Ar (THB Mln.)	Option	Registered Date	TRIS
<a href="#">EA24723A II</a>	24-Apr-24	23-Jul-24	400	400	0.25 Yrs	0.03	UNSECURE	-		24-Apr-24	
<a href="#">EA24801A II</a>	03-May-24	01-Aug-24	300	300	0.25 Yrs	0.05	UNSECURE	-		03-May-24	
<a href="#">EA24815A II</a>	13-May-24	15-Aug-24	600	600	0.26 Yrs	0.09	UNSECURE	-		13-May-24	
<a href="#">EA24D12A II</a>	13-Jun-24	12-Dec-24	100	100	0.50 Yrs	0.42	UNSECURE	-		13-Jun-24	
total			1,400	1,400							

## 2. Long Term Debenture

ThaiBMA Symbol	Issued Date	Maturity Date	Issue Size (THB Mln.)	Outstanding (THB Mln.)	Term	TTM (Yrs.)	Secured Type	holder R Default Ar (THB Mln.)	Option	Registered Date	TRIS
<a href="#">EA297A II/HNW</a>	11-Jul-19	11-Jul-29	2,000	2,000	10.01 Yrs	5	UNSECURE	KKP 700		11-Jul-19	BBB+
<a href="#">EA298A II/HNW</a>	15-Aug-19	15-Aug-29	2,000	2,000	10.01 Yrs	5.09	UNSECURE	KKP 700		15-Aug-19	BBB+
<a href="#">EA248A II/HNW</a>	15-Aug-19	15-Aug-24	1,500	1,500	5.01 Yrs	0.09	UNSECURE	KKP 700		15-Aug-19	BBB+
<a href="#">EA260A II</a>	16-Oct-19	16-Oct-26	3,000	3,000	7.01 Yrs	2.26	UNSECURE	700		16-Oct-19	BBB+
<a href="#">EA257A II/HNW</a>	10-Jul-20	10-Jul-25	700	700	5.00 Yrs	0.99	UNSECURE	KKP 700		10-Jul-20	BBB+
<a href="#">EA329A II/HNW</a>	08-Sep-22	08-Sep-32	1,700	1,700	10.01 Yrs	8.16	UNSECURE	KKP 700		08-Sep-22	BBB+
<a href="#">EA299A II/HNW</a>	08-Sep-22	08-Sep-29	1,400	1,400	7.01 Yrs	5.16	UNSECURE	KKP 700		08-Sep-22	BBB+
<a href="#">EA279A II/HNW</a>	08-Sep-22	08-Sep-27	750	750	5.00 Yrs	3.16	UNSECURE	KKP 700		08-Sep-22	BBB+
<a href="#">EA259A II/HNW</a>	08-Sep-22	08-Sep-25	1,250	1,250	3.00 Yrs	1.16	UNSECURE	KKP 700		08-Sep-22	BBB+
<a href="#">EA331A II/HNW</a>	20-Jan-23	20-Jan-33	2,850	2,850	10.01 Yrs	8.53	UNSECURE	KKP 700		20-Jan-23	BBB+
<a href="#">EA301A II/HNW</a>	20-Jan-23	20-Jan-30	1,000	1,000	7.01 Yrs	5.53	UNSECURE	KKP 700		20-Jan-23	BBB+
<a href="#">EA281A II/HNW</a>	20-Jan-23	20-Jan-28	2,000	2,000	5.00 Yrs	3.52	UNSECURE	KKP 700		20-Jan-23	BBB+
<a href="#">EA261A II/HNW</a>	20-Jan-23	20-Jan-26	1,150	1,150	3.00 Yrs	1.52	UNSECURE	KKP 700		20-Jan-23	BBB+
<a href="#">EA289A PO</a>	29-Sep-23	29-Sep-28	2,770	2,770	5.01 Yrs	4.22	UNSECURE	SCBB 700		29-Sep-23	BBB+
<a href="#">EA269A PO</a>	29-Sep-23	29-Sep-26	3,096	3,096	3.00 Yrs	2.21	UNSECURE	SCBB 700		29-Sep-23	BBB+
<a href="#">EA249A PO</a>	29-Sep-23	29-Sep-24	4,000	4,000	1.00 Yrs	0.21	UNSECURE	SCBB 700		29-Sep-23	BBB+

total 31,166 31,166

Grand Total 32,566 32,566

# สูตร 3 Floor 1 Ceiling จะเกิดกับ EA หรือไม่ ?

# DAOL SEC



(จุดสมดุล ระหว่าง หายนะของราคาหุ้น และการซื้อซื้อหุ้นราคาต่ำ)





# โจทย์ใหญ่ ที่ต้องแก้ไขได้

EA NEX BYD ธนาคาร

- ความเชื่อมั่น (สำคัญที่สุด)
- หนี้ 6 หมื่น (แบงก์ 3 ; หุ้นกู้ 3) ..... เจ้าหนี้ต้องช่วยถึงจะผ่านไปได้
- กระแสเงินสด
- เปลี่ยนผู้บริหาร
- บริษัทในกลุ่ม ยังต้องมีการลงทุนอยู่ในธุรกิจ EV+ รถเมล์
- ธุรกิจใหม่ (EV) จะเดินต่อได้มั๊ย ???

- EA เพิ่มทุนให้ BYD เมื่อ ก.ย.65 9.2 พันลบ.
- BYD ระบุในงบ ว่า มีลูกหนี้ บริษัทร่วมทางอ้อม ณ 31 มี.ค.67 จำนวน 9.44 พันลบ.
- BYD อาจ นำเงินเพิ่มทุน ไปปล่อยกู้ให้ ไทยสมายล์

- **ปัญหาเรื่องเงิน ไม่ใช่เรื่องใหญ่**
- คนถือหุ้นกู้จะมีปัญหาได้ ก็ต่อเมื่อธนาคารไม่ให้ความช่วยเหลือ (ITD รอดเพราะธนาคารช่วย)
- หรือ เจ้าจง อยากล้มบนฟูก คือ วงหยุดชำระหนี้ จนเกิด cross default เอง
- โดยฐานะการเงินปัจจุบัน EA มีเงินพอจ่ายหุ้นกู้ ที่จะครบกำหนดปีนี้ อยู่แล้ว

# สมาคม บลจ. แนวนหุ้น EA เป็น Restricted List จำกัดทำธุรกรรม-เบรกลงทุนเพิ่มชั่วคราว DAOL SEC

สำนักข่าวอินโฟเควสท์ (17 ก.ค. 67)--นางชวินดา หาญรัตนกุล นายกสมาคมบริษัทจัดการลงทุน (Association of Investment Management Companies AIMC) ในฐานะตัวแทนบริษัทจัดการลงทุนในประเทศไทย เปิดเผยถึงมติที่ประชุมที่ประกอบด้วยคณะกรรมการ AIMC และคณะอนุกรรมการ ESG Policy and Collective Action สำหรับกองทุนรวมไทยเพื่อความยั่งยืน (ThaiESG) และกองทุนรวมธรรมาภิบาลไทย (ThaiCG) มั่นใจทุกบริษัทจัดการ (บลจ.) มีความพร้อมในการบริหารจัดการต่อปัญหาบจ.พลังงานบริสุทธิ์ (EA) และมีมติจัดให้หลักทรัพย์ของ EA อยู่ใน Restricted List จำกัดการทำธุรกรรมและห้ามมิให้มีการลงทุนเพิ่มจนกว่าจะมีความชัดเจนในแนวทางการดำเนินงานของบริษัท โดยจะติดตามความคืบหน้าของบริษัทอย่างใกล้ชิด เชื่อว่าการประกอบธุรกิจของ EA ยังคงดำเนินต่อไปได้

สำหรับกรณี EA ปัจจุบันการถือครองหุ้นและตราสารหนี้ EA โดยกองทุนรวมทุกประเภทมีสัดส่วนน้อยเมื่อเทียบกับทรัพย์สินที่อยู่ภายใต้การจัดการ ที่ผ่านมาผู้จัดการลงทุนได้ทยอยลดสัดส่วนการลงทุนทั้งในหุ้นและตราสารหนี้ EA มาโดยลำดับ โดยเฉพาะเมื่อเริ่มมีสัญญาณความผิดปกติของราคา

ในส่วนหุ้น EA ด้วยข้อจำกัดด้านสภาพคล่องของตราสาร การปรับลดสัดส่วนการลงทุนอาจต้องใช้ระยะเวลาในการดำเนินการ ในการนี้เพื่อประโยชน์สูงสุดของผู้ลงทุน บลจ. จึงได้นำเครื่องมือบริหารสภาพคล่องกองทุนรวม (Liquidity Management Tools LMTs) ซึ่งเป็นแนวทางการบริหารสภาพคล่องของกองทุนรวมตามแนวทางสากลมาใช้ ไม่ว่าจะเป็นการจำกัดปริมาณการขายคืนหน่วยลงทุน (Redemption Gate) ที่จำกัดปริมาณการขายคืนหน่วยลงทุนสูงสุดในแต่ละวันเพื่อชะลอการขายคืนทรัพย์สินที่กองทุนได้ลงทุนไว้ และการคัดแยกหุ้น EA ออกจากทรัพย์สินหลักของกองทุนรวม (Side Pocket) เพื่อนำมาบริหารจัดการต่างหาก

โดยหุ้น EA ในส่วนนี้จะไม่ถูกนำมาคำนวณมูลค่า NAV ผู้ถือหน่วยยังคงซื้อขายกองทุนหลักได้ตามปกติ และเมื่อมีการขายทรัพย์สินส่วนที่ได้มีการ side pocket เอาไว้ออกไปในอนาคตบริษัทจัดการก็จะคืนเงินให้ผู้ถือหน่วยต่อไป ทั้งสองวิธีนี้จะช่วยให้กองทุนไม่ต้องเร่งขายหุ้น EA ออกไปในราคาที่ไม่เหมาะสมหรือต่ำกว่าที่ควรจะเป็น ซึ่งเป็นการดำเนินการโดยยึดหลักความซื่อสัตย์สุจริตและระมัดระวัง ให้ความสำคัญกับการปกป้องผลประโยชน์และความยุติธรรมให้กับผู้ถือหน่วยลงทุน

ทั้งนี้ ที่ผ่านมามีผู้จัดการกองทุนมีการตัดสินใจอย่างสมเหตุสมผลในการลงทุนในหลักทรัพย์ EA ในส่วน ThaiESG ซึ่งลงทุนในหุ้นยั่งยืน SET ESG Ratings นั้น ปัจจุบันมีหุ้นจำนวน 196 บริษัท และ EA เคยได้รับการจัดอันดับใน SET ESG Ratings ด้วยนั้น ในทางปฏิบัติผู้จัดการกองทุนไม่จำเป็นต้องลงทุนในหุ้นทุกบริษัท ขึ้นอยู่กับการพิจารณาคัดเลือกและการกระจายการลงทุน เชื่อมั่นว่าผู้จัดการกองทุนทุกคนทำหน้าที่อย่างมืออาชีพในการวิเคราะห์ คัดเลือก และติดตามการลงทุน

"ปัญหา EA ที่เกิดขึ้นโดยเฉพาะเรื่องธรรมาภิบาลซึ่งเป็นหนึ่งในปัจจัยหลักของ ESG นั้น ไม่เพียงแต่เกิดขึ้นเฉพาะในตลาดหุ้นไทย แต่สามารถเกิดขึ้นได้ทั่วโลก ทุกองค์กรที่เกี่ยวข้องในตลาดหุ้นจึงต้องร่วมมือกันอย่างจริงจังเพื่อพัฒนาให้เกิดการลงทุนเพื่อความยั่งยืนอย่างแท้จริง มีกระบวนการรองรับ ตรวจสอบและติดตามผลที่มีประสิทธิภาพ ทั้งหน่วยงานกำกับดูแล องค์กรกลาง หน่วยงานอิสระที่ทำหน้าที่รับรองและสอบทานข้อมูล บริษัทจัดอันดับ ผู้สอบบัญชี ผู้จัดการกองทุน ไปจนถึงตัวแทนขายที่ได้รับการแต่งตั้ง ฯลฯ เพื่อให้กระบวนการต่างๆ มีพัฒนาการที่มีประสิทธิภาพ กันต่อเหตุการณ์ สามารถปกป้องผลประโยชน์ผู้ลงทุนและบรรลุเป้าหมายความยั่งยืนอย่างแท้จริง" นางชวินดา กล่าว



ก.ล.ต.แจ้งปมสงสัยปมพัว 3 กรรมการและผู้บริหาร EA ทุจริต ซ้ำอายุความยังไม่หมด

สำนักข่าวอินโฟเควสท์ (14 ก.ค. 67)--สำนักงานคณะกรรมการกำกับหลักทรัพย์และตลาดหลักทรัพย์ (ก.ล.ต.) ชี้แจงเพิ่มเติม กรณีกล่าวโทษนายสมโภชน์ อาหุนัย และนายอมร ทรัพย์ทวิกุล กรรมการและผู้บริหาร บมจ.พลังงานบริสุทธิ์ (EA) และบริษัทย่อยที่ EA เป็นผู้ถือหุ้นร้อยละ 99.99 (ได้แก่ บริษัท อีเอ โซล่า นครสวรรค์ จำกัด และบริษัท อีเอ โซล่า ลำปาง จำกัด) และนายพรเลิศ เตชะรัตโนภาส โดยปรากฏข้อเท็จจริงและหลักฐานที่พิจารณาได้ว่า ในช่วงปี 2556-2558 บุคคลทั้ง 3 รายได้ร่วมกันกระทำการทุจริตการจัดซื้ออุปกรณ์จากต่างประเทศ และ/หรือทุจริตการจัดซื้อโปรแกรมซอฟต์แวร์เพื่อใช้ในโครงการก่อสร้างโรงไฟฟ้าพลังงานแสงอาทิตย์ของ EA ผ่านบริษัทย่อย 2 บริษัทดังกล่าว เป็นเหตุให้บุคคลทั้ง 3 รายได้รับผลประโยชน์ จำนวนรวม 3,465.64 ล้านบาท.

ก.ล.ต. เผยว่า เหตุที่ใช้เวลาในการดำเนินการ เนื่องจาก ก.ล.ต. ได้รับเรื่องร้องเรียนในช่วงปลายปี 2559 และได้ตั้งประเด็นตรวจสอบหลายประเด็น เกี่ยวพันกันหลายมาตรา มีความซับซ้อนในการตรวจสอบ และมีข้อมูลที่ต้องพิจารณาจำนวนมากในแต่ละประเด็น นอกจากนี้ ตามกระบวนการบังคับใช้กฎหมาย ก.ล.ต. ให้อำนาจและโอกาสผู้ต้องสงสัยชี้แจงอย่างเต็มที่เพื่อความเป็นธรรม ทั้งกรณีการเรียกมาสอบถ้อยคำและการให้ชี้แจงเป็นหนังสือ อย่างไรก็ดี ก.ล.ต. ได้ประสานหน่วยงานกำกับในต่างประเทศหลายแห่งและได้รับความร่วมมือเป็นอย่างดี

ทั้งนี้ คดีนี้มีอายุความ คือ การกระทำความผิดเกิดในช่วงปี 2556 ถึงปี 2558 ต่อเนื่องกัน โดยกรณีนี้ เป็นการกระทำความผิดตามมาตรา 311 ซึ่งมีอายุความ 15 ปี จึงจะหมดอายุความในปี 2573 (นับแต่ปี 2558)

ส่วนกรณีความผิดตามมาตรา 281/2 วรรคสอง ประกอบมาตรา 89/7 และมาตรา 89/24 มีอายุความ 10 ปี จึงจะหมดอายุความในปี 2568 (นับแต่ปี 2558)

สาเหตุกรณีนี้ดำเนินคดีทางอาญา เพราะเป็นความผิดทุจริตมาตรา 311 ซึ่งเป็นความผิดทางอาญา จึงไม่สามารถใช้มาตรการลงโทษทางแพ่งได้ (มาตรา 311 และมาตรา 281/2 วรรคสอง ไม่ได้รวมอยู่ในมาตรา

317/1)

การถูกกล่าวโทษข้างต้นมีผลให้ผู้ถูกกล่าวโทษเข้าข่ายมีลักษณะขาดความน่าไว้วางใจในการเป็นกรรมการและผู้บริหารของบริษัทที่ออกหลักทรัพย์และบริษัทจดทะเบียน จึงไม่สามารถเป็นกรรมการและผู้บริหารของบริษัทที่มีหลักทรัพย์จดทะเบียนนับตั้งแต่วันที่ถูกละเมิดไปจนตลอดระยะเวลาที่ถูกกล่าวโทษดำเนินคดี ตามประกาศคณะกรรมการ ก.ล.ต. ที่ กจ. 3/2560 เรื่อง การกำหนดลักษณะขาดความน่าไว้วางใจของกรรมการและผู้บริหารของบริษัท <https://publish.sec.or.th/nrs/7200s.pdf>

ส่วนโทษสูงสุดตามกฎหมายในกรณีนี้ ในความผิดแต่ละมาตรา กรณีผู้กระทำความผิดเป็นกรรมการ/ผู้บริหารในบริษัทจดทะเบียนที่มีหลักทรัพย์จดทะเบียนในตลาดหลักทรัพย์ มีโทษตามมาตรา 313 คือ ระวังโทษจำคุก 5-10 ปี และปรับเงิน 2 เท่าของราคาทรัพย์สินหรือประโยชน์ที่บุคคลดังกล่าวได้กระทำการฝ่าฝืน กรณีผู้กระทำความผิดเป็นผู้สนับสนุนมีโทษตามมาตรา 311 ตามความในมาตรา 315 ไม่ต้องรับโทษตามมาตรา 313 เนื่องจากไม่ได้เป็นกรรมการ/ผู้บริหารในบริษัทจดทะเบียน ตาม พรบ.หลักทรัพย์ฯ

สำหรับเบาะแสการกระทำความผิด หรือ มีจุดเริ่มต้นของการดำเนินการ ก.ล.ต. ได้รับเรื่องร้องเรียนว่า EA อาจมีการทุจริตผ่านบริษัทย่อยในโครงการก่อสร้างโรงไฟฟ้า 2 แห่ง พร้อมส่งหลักฐานที่เกี่ยวข้องบางส่วน จึงได้ตรวจสอบหาความจริงและความถูกต้องเป็นไปตามข้อร้องเรียนหรือไม่ ซึ่งได้ทำการตรวจสอบข้อมูลผ่านหน่วยงาน ก.ล.ต. หลายประเทศ พบว่า บุคคลทั้งสามกระทำความผิดจริง จึงได้กล่าวโทษ

หลังจาก ก.ล.ต. กล่าวโทษผู้กระทำความผิดต่อพนักงานสอบสวน พนักงานสอบสวนจะสืบสวนสอบสวนรวบรวมข้อเท็จจริงและพยานหลักฐาน และเสนอความเห็นเกี่ยวกับคดีไปยังพนักงานอัยการ และพนักงานอัยการจะพิจารณาความสมบูรณ์ครบถ้วนของสำนวนการสอบสวนของพนักงานสอบสวน ก่อนมีความเห็นสั่งฟ้องหรือสั่งไม่ฟ้องผู้ต้องหาตามสำนวนการสอบสวนดังกล่าว และในคดีที่พนักงานอัยการได้ยื่นฟ้องผู้ต้องหาเป็นจำเลยแล้ว ศาลยุติธรรมจะเป็นผู้พิจารณาและพิพากษาต่อไป

ทั้งนี้ ก.ล.ต. จะติดตามความคืบหน้าในการดำเนินคดีและร่วมมือกับหน่วยงานที่เกี่ยวข้องอย่างเต็มที่ เพื่อสนับสนุนการบังคับใช้กฎหมายในกระบวนการภายหลัง ก.ล.ต. ได้กล่าวโทษแล้ว

14-Jul-24

Today



## ประกาศปรับปรุงระบบ

“ขณะนี้ทาง EA ANYWHERE กำลังปรับปรุงระบบ”

เพื่อแก้ไขปัญหาในระยะยาว ซึ่งอาจทำให้ใช้ระยะเวลาในการแก้ไข

ทั้งนี้หากทาง APPLICATION พร้อมให้บริการแล้ว

จะรีบแจ้งให้ทุกท่านทราบโดยเร็ว

ขออภัยในความไม่สะดวกอย่างสูง

E ANYWHERE

19:18

## แถลงข่าวด่วน!!!

วันที่ 14 กรกฎาคม 2567

เรื่อง ขอเรียนเชิญร่วมงานแถลงข่าว “บมจ.พลังงานบริสุทธิ์ (EA) เปิดตัวบอร์ดบริหารชุดใหม่ ยืนยันปัจจัยพื้นฐานแข็งแกร่ง ธุรกิจมั่นคงมีอนาคต”

เรียน สื่อมวลชนทุกท่าน  
สิ่งที่ส่งมาด้วย กำหนดการ

บริษัท พลังงานบริสุทธิ์ จำกัด (มหาชน) หรือ EA ผู้นำนวัตกรรมพลังงานสะอาด ดำเนินธุรกิจพลังงานทดแทน พลังงานหมุนเวียน แบตเตอรี่และยานยนต์ไฟฟ้าเชิงพาณิชย์ ขอเรียนเชิญสื่อมวลชนทุกท่านร่วมงานแถลงข่าว “เปิดตัวบอร์ดบริหารชุดใหม่ ยืนยันปัจจัยพื้นฐานแข็งแกร่ง ธุรกิจมั่นคงมีอนาคต”

งานแถลงข่าวจะจัดขึ้นใน วันจันทร์ที่ 15 กรกฎาคม 2567 เวลา 08.00 – 11.00 น. ณ ห้องวิภาวดีบอลรูม A ชั้น L โรงแรมเซ็นทารา แกรนด์ แอท เซ็นทรัลพลาซ่า ลาดพร้าว

บริษัทฯ หวังเป็นอย่างยิ่งว่าจะได้รับเกียรติต้อนรับทุกท่าน พร้อมทั้งขอขอบพระคุณเป็นอย่างสูงมา ณ โอกาสนี้

ขอแสดงความนับถือ

(นายจรัส สว่างสมุทร)  
ผู้อำนวยการเจ้าหน้าที่บริหาร สนับสนุน

ต้องการข้อมูลเพิ่มเติมกรุณาติดต่อ :

คุณปภาดา สุวรรณฤกษ์ (ผู้ข) โทร. 064-646-1559

คุณจริญญา คำสมาน (เล็ก-จริญ) โทร. 086-346-9632



Financial Highlights

(Unit: พันบาท)

Financial Data	Q1_2024	2023	2022	2021	2020
เงินสดและรายการเทียบเท่าเงินสด ( Cash and Cash Equivalent)	2,244,512	2,463,729	3,210,730	2,926,970	2,950,670
ที่ดิน อาคาร และอุปกรณ์ - สุทธิ ( Property, Plant and Equipm	58,460,442	58,675,133	54,221,387	58,420,633	55,856,939
สินทรัพย์รวม ( Total Assets )	113,464,037	114,229,335	103,364,343	85,476,250	78,483,768
หนี้สินรวม ( Total Liabilities )	69,854,073	70,219,721	62,059,986	50,374,529	48,856,890
ทุนที่ออกและชำระเต็มมูลค่าแล้ว ( Issued and Fully Paid-Up St	373,000	373,000	373,000	373,000	373,000
ส่วนของผู้ถือหุ้นรวม ( Total Equity )	43,609,964	44,009,615	41,304,357	85,476,250	29,626,878
รายได้รวม ( Total Revenues )	5,881,061	31,597,756	27,546,815	20,558,097	17,199,142
ค่าใช้จ่ายรวม ( Total Expenses )	5,211,440	24,122,394	20,212,670	14,638,944	12,108,934
กำไร (ขาดทุน) สุทธิ ( Net Profit (Loss) )	688,732	7,500,139	7,406,469	5,929,353	5,047,381

Financial Ratio

Financial Ratio Term	Q1_2024	2023	2022	2021	2020
อัตราส่วนสภาพคล่อง (เท่า) Current Ratio(current)	1.07	1	0.85	0.92	0.54
ความสามารถในการชำระดอกเบี้ย (เท่า) Interest Coverage Rat	4.99	5.99	8.93	7.67	6.13
หนี้สินที่มีภาระดอกเบี้ยต่อกำไรก่อนดอกเบี้ยจ่าย ภาษีเงินได้ ค่าเ	5.26	4.7	4.17	4.5	
ความสามารถในการชำระภาระผูกพัน (เท่า) Debt Service Cover	0.61	0.65	0.64	0.94	0.89
หนี้สินรวมต่อส่วนของผู้ถือหุ้นรวม (เท่า) Debt to Equity(D/E)	1.6	1.6	1.5	1.55	1.76
หนี้สินที่มีภาระดอกเบี้ยต่อส่วนของผู้ถือหุ้นรวม (เท่า) Interest B	1.47	1.46	1.27	1.38	
หนี้สินที่มีภาระดอกเบี้ยที่ครบกำหนดภายใน 1 ปี ต่อหนี้สินที่มีภาระ	31.15	32.99	37.22	21.15	27.01
เงินกู้ยืมจากสถาบันการเงินต่อหนี้สินที่มีภาระดอกเบี้ย (ร้อยละ) L	46.98	47.25	66.96	68.44	

Financial Covenants

Symbol	Financial Covenant	Comparison Sign	Company Requirement	Consolidate Actual	Consolidate Requirement	As Of	Observation Period	
<a href="#">EA297A</a>	Net Debt to Equity	<=			3.5	1.6	31-Dec-23	Annually
<a href="#">EA248A</a>	Net Interest Bearing Debt to Equity Ratio	<=			3.5	1.46	31-Dec-23	Annually
<a href="#">EA298A</a>	Net Interest Bearing Debt to Equity Ratio	<=			3.5	1.46	31-Dec-23	Annually
<a href="#">EA260A</a>	Net Debt to Equity	<=			3.5	1.6	31-Dec-23	Annually
<a href="#">EA259A</a>	Net Debt to Equity	<=			3.5	1.6	31-Dec-23	Annually
<a href="#">EA279A</a>	Net Debt to Equity	<=			3.5	1.6	31-Dec-23	Annually
<a href="#">EA299A</a>	Net Debt to Equity	<=			3.5	1.6	31-Dec-23	Annually
<a href="#">EA329A</a>	Net Debt to Equity	<=			3.5	1.6	31-Dec-23	Annually
<a href="#">EA261A</a>	Net Debt to Equity	<=			3.5	1.6	31-Dec-23	Annually
<a href="#">EA281A</a>	Net Debt to Equity	<=			3.5	1.6	31-Dec-23	Annually

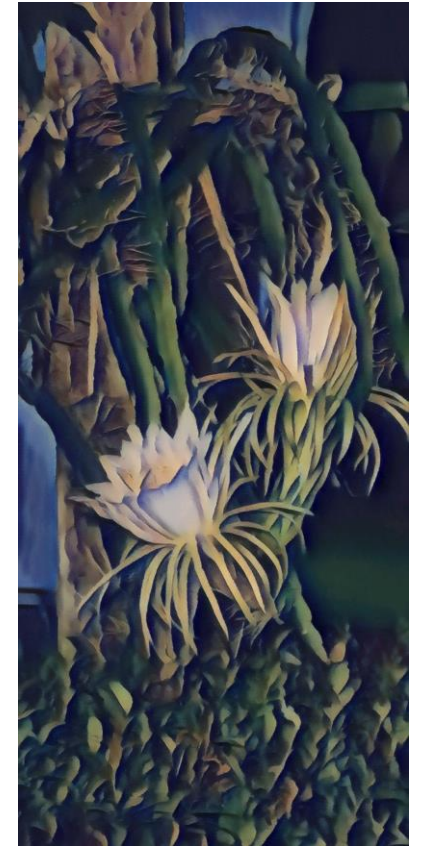



### Inventories (BS)

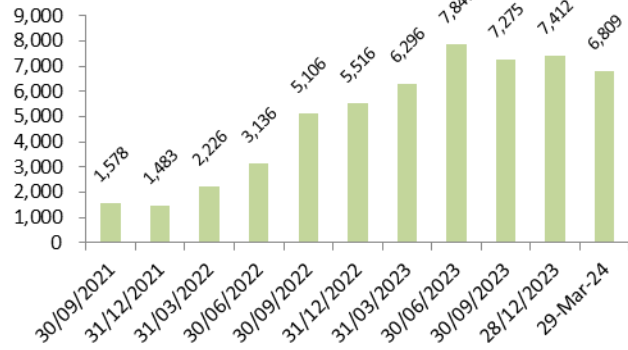

### Accounts Payable

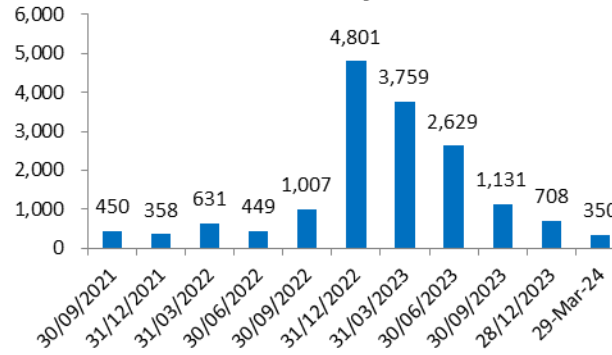

### AR / Sales

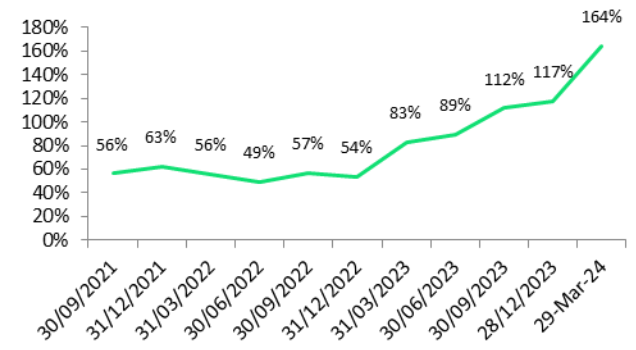

### Accounts & Notes Receivable

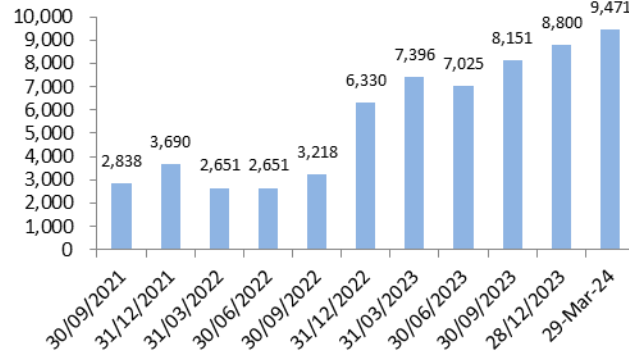

### Property Plant & Equipment Net

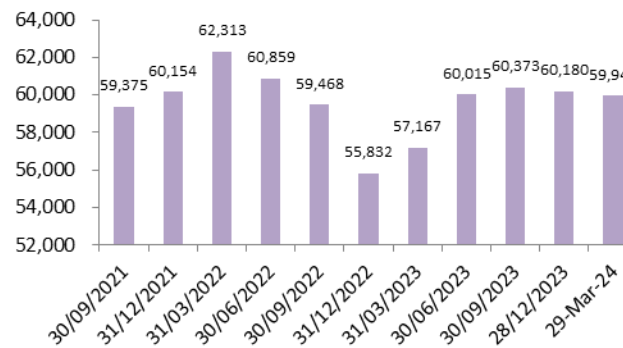

### ARD Cash and Equivalents

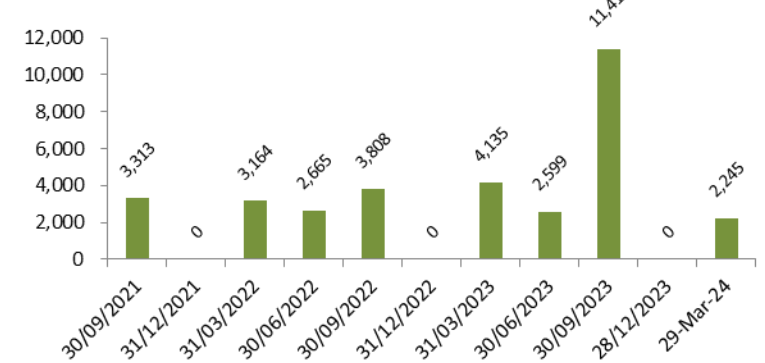

### Short and Long Term Debt

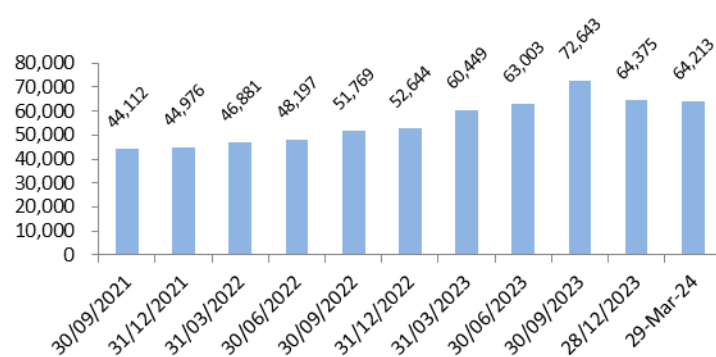

### Interest Expense

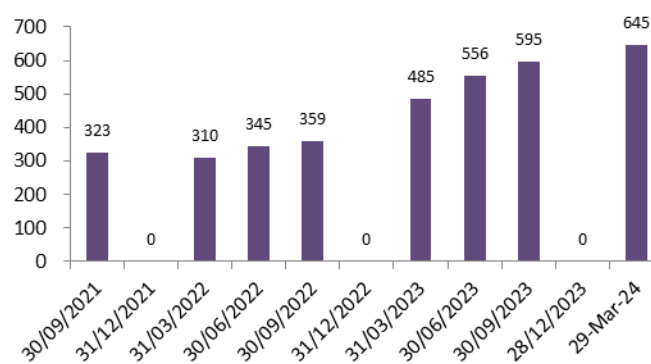

### Revenue (quarter)

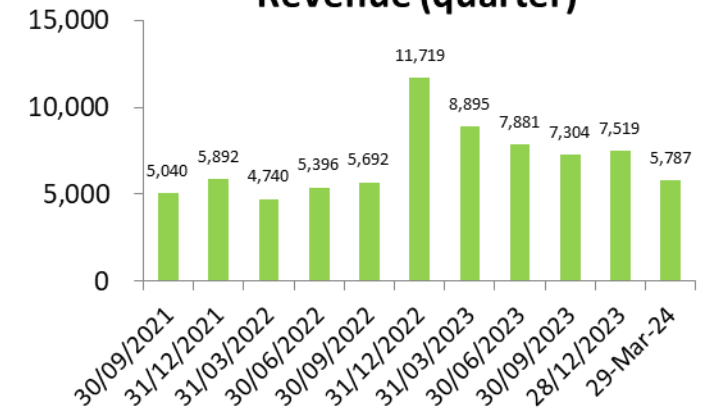

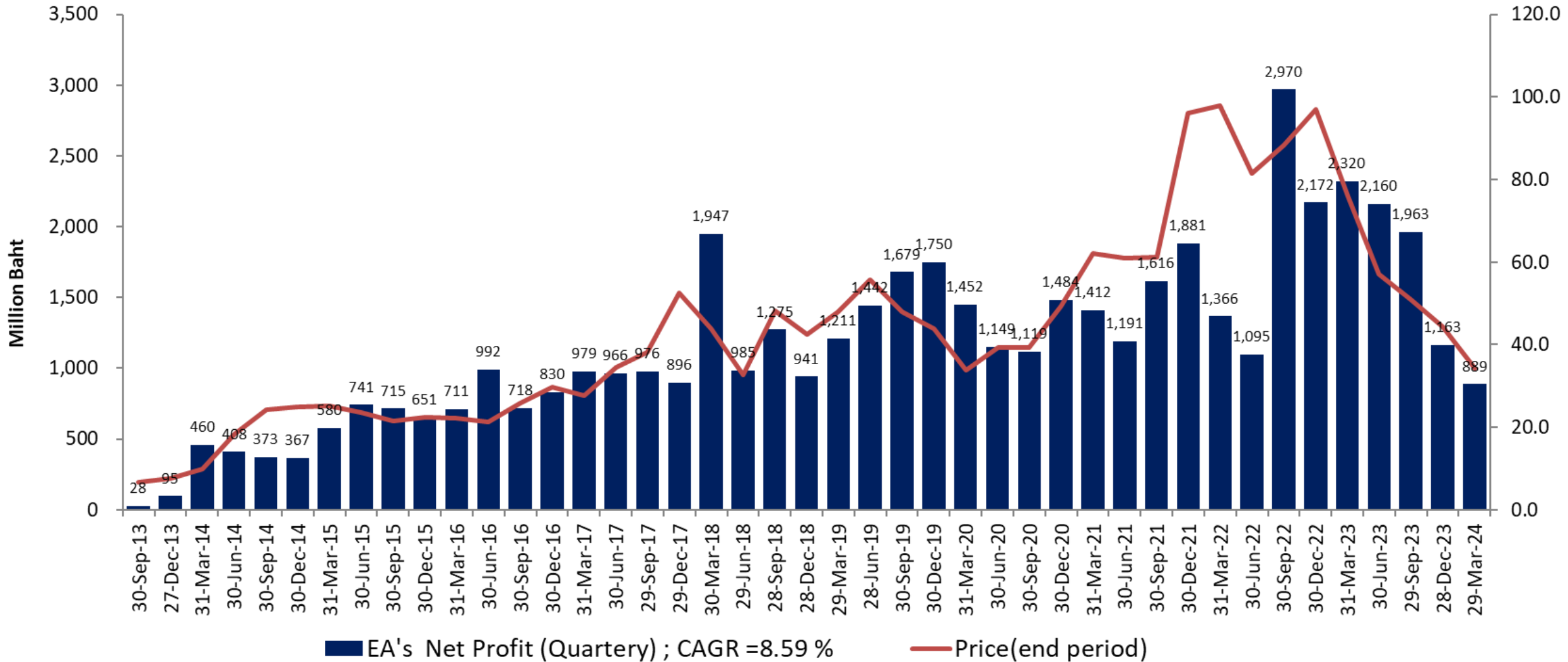

## EBITDA (adj)

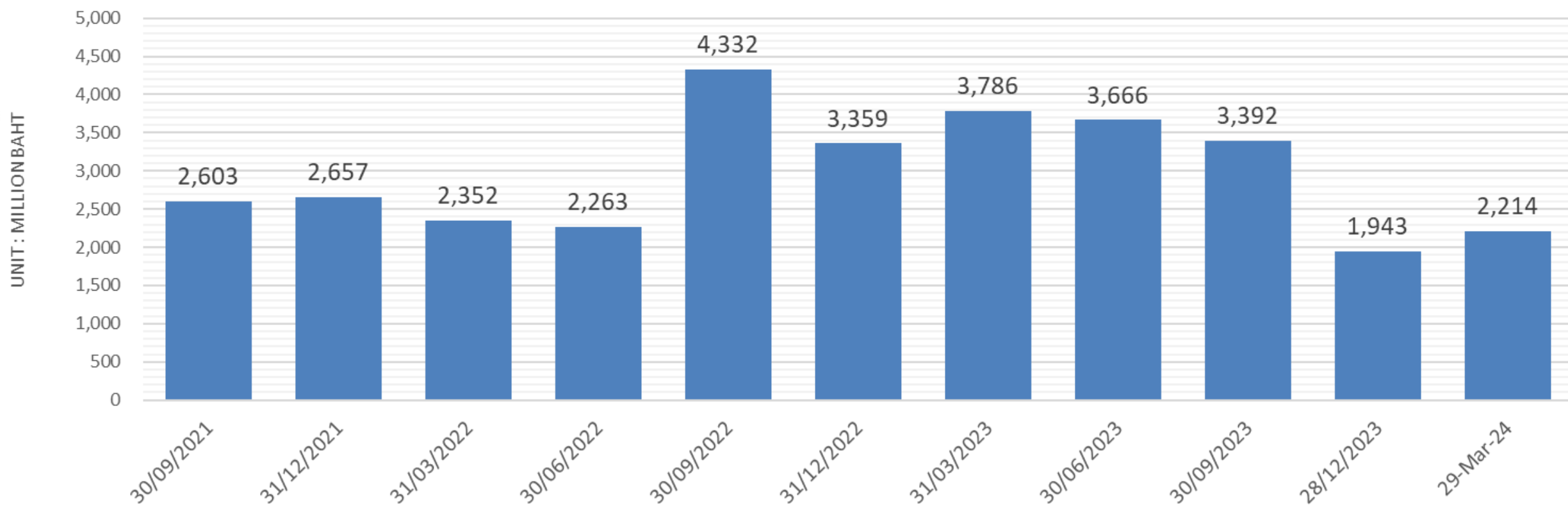



EA

Dilution Effect

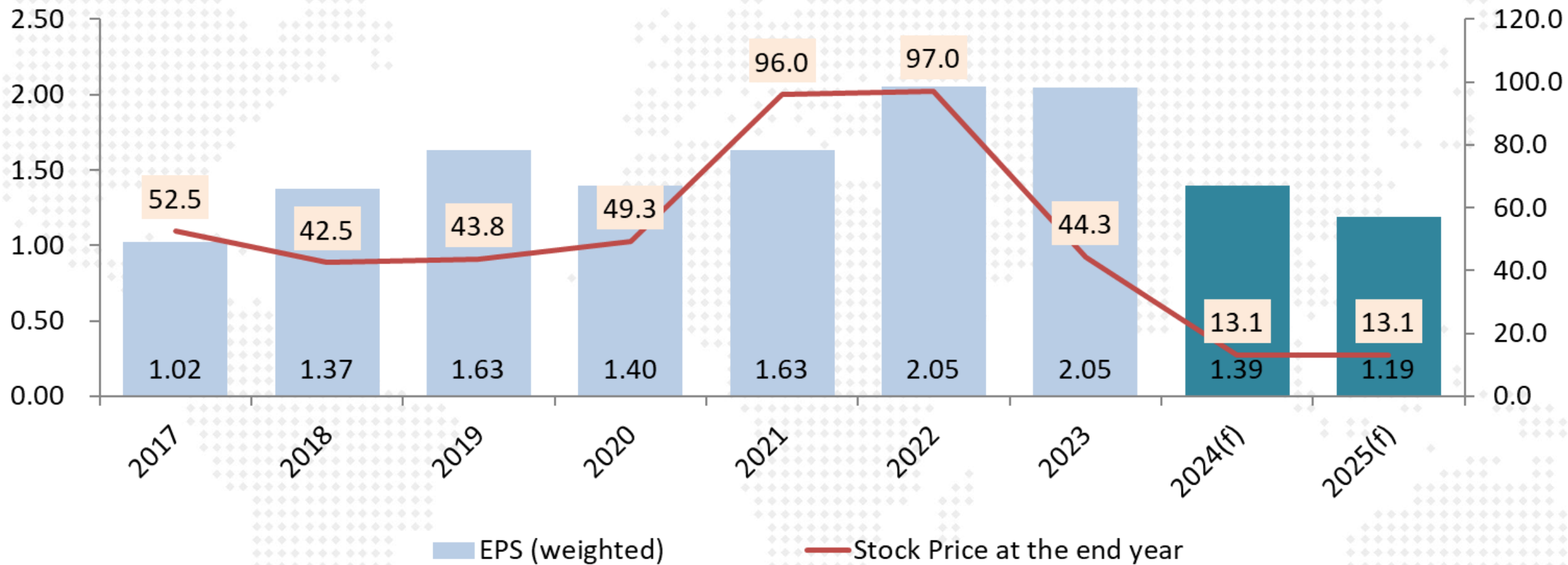

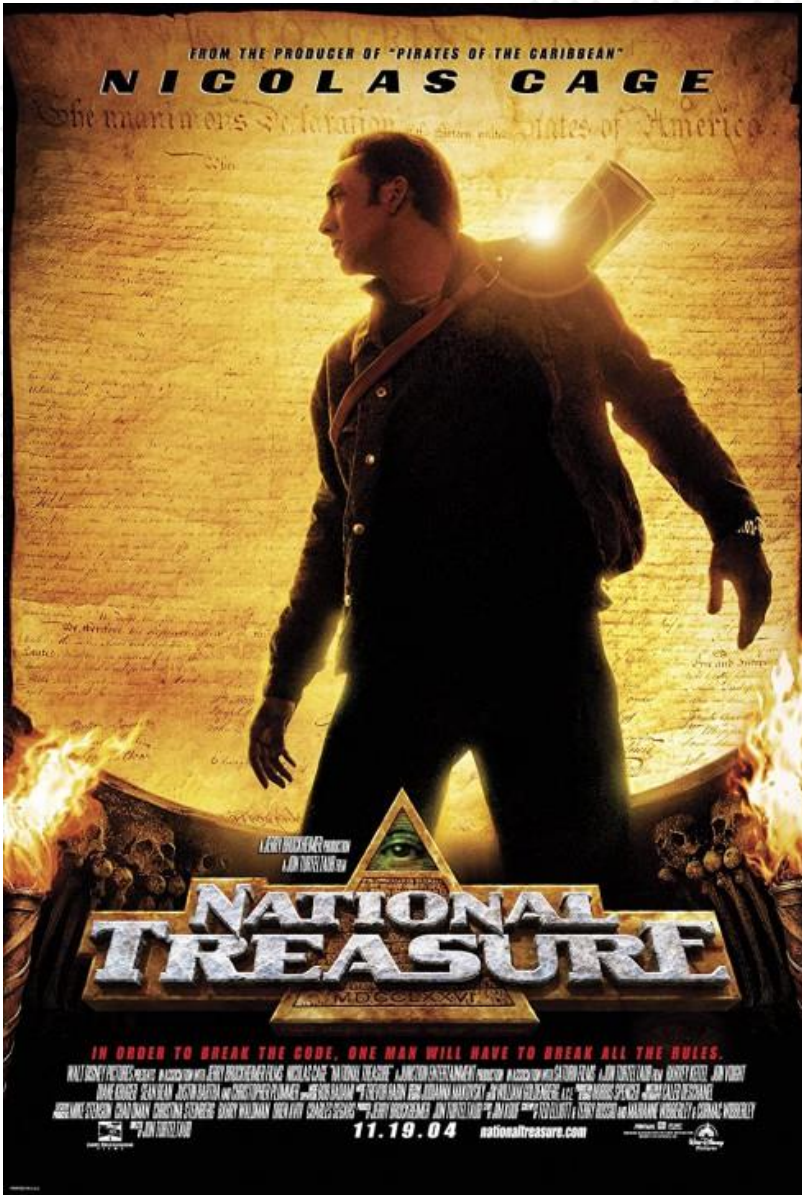

## EA แกลงข่าว 1 ก.ค.67

- ยอมรับที่หุ้นตก เพราะโดน Force sell (เกิดจากมูลหนี้ที่กู้มาหลายปีแล้ว มากกว่า 1000 ล้านบาท)
- สถาบันการเงินดังกล่าวเรียกคืนหนี้เป็นเงินสด ซึ่งทางคุณ สมโภชน์ ไม่สามารถหาเงินสดมาได้ทัน
- ยืนยันการขาย Force sell ครบหมดแล้ว หลังสถาบันการเงินแจ้งว่าขายครอบคลุมมูลหนี้ครบแล้ว
- โดยสัดส่วนหุ้นก่อนโดน Force sell ถือหุ้นอยู่ประมาณ 40% โดยอยู่ระหว่างรอสถาบันการเงินแจ้งยอดตัวเลขจำนวนหุ้นที่ถูกขายออกมาและจะดำเนินงานแจ้งตลาดต่อไป
- ยืนยันบริษัท EA ไม่ได้มีการตกแต่งบัญชี
- มองว่ามีการ Short sell ผสมเข้ามาด้วย
- จะมีแกลงข่าวเกี่ยวกับข้อมูลธุรกิจของ EA อีกครั้ง วันนี้จะชี้แจงข่าวส่วนบุคคลของคุณสมโภชน์
- ถ้ามีใครให้ยืมเงิน อยากซื้อหุ้นคืน





**Maybank Securities** ภาคว่า  
 บัญชี เลข 14 มย. 2567  
 ระดับความเสี่ยง 4 - 5\*  
**Green Bonds**

**E@** Energy Absolute  
 หมายเลข : ผู้ลงทุนทั่วไป  
 ระยะเวลาการออกชื่อ : วันที่ [23 - 25 กรกฎาคม] พ.ศ. 2567  
 วงจชื่อ : ขั้นต่ำ 100,000 บาท ครัวเรือน 100,000 บาท

**หุ้นกู้บริษัท พลังงานบริสุทธิ์ จำกัด (มหาชน)**  
 หุ้นกู้เพื่ออนุรักษ์สิ่งแวดล้อม ชนิดระบุชื่อผู้ถือ ประเภทไม่ด้อยสิทธิ ไม่มีประกัน และมีผู้แทนผู้ถือหุ้นกู้ ครั้งที่ 1/2567

อันดับความน่าเชื่อถือของผู้ออกหุ้นกู้ BBB+/Negative Outlook และอันดับความน่าเชื่อถือของหุ้นกู้ BBB+ โดย TRIS เมื่อวันที่ 12 มิถุนายน พ.ศ. 2567 **BBB+**

**วันที่ออกหุ้นกู้ [26 กรกฎาคม] พ.ศ. 2567**

ชุดที่ 1 : [EA257B]      ชุดที่ 2 : [EA277A]

หุ้นกู้ชำระคืนครั้งเดียวทั้งหมดในวันที่ครบกำหนดได้ก่อนหุ้นกู้ในวันที่

[26 กรกฎาคม] พ.ศ. [2568] อายุ [1] ปี      [26 กรกฎาคม] พ.ศ. [2570] อายุ [3] ปี

นับจากวันออกหุ้นกู้  
 หุ้นกู้ชำระดอกเบี้ยในอัตราต่อปีคงที่ทุกๆ 6 เดือนตลอดอายุหุ้นกู้ ของแต่ละชุดดังนี้

**[4.50-4.70]%      [5.25-5.50]%**

**แสดงความจำนงได้ตั้งแต่บัดนี้เป็นต้นไป**  
 สามารถติดต่อ IC ของท่านเพื่อขอรายละเอียดเพิ่มเติม หรือ 0-2658-5050  
 ผู้จัดการการจัดจำหน่ายหุ้นกู้ บริษัทหลักทรัพย์ แมย์แบงก์ (ประเทศไทย) จำกัด (มหาชน)

ร่างหนังสือชี้ชวน  
 \*ระดับความเสี่ยงของ [EA 257B] อยู่ในระดับ 4 ในเกณฑ์ [EA 277A] อยู่ในระดับ 5 (พิจารณาจากอายุตราสารและอันดับความน่าเชื่อถือ)  
 ผู้ลงทุนควรพิจารณาถึงลักษณะของหุ้นกู้ เงินปันผล ดอกเบี้ย และความเสี่ยงของหุ้นกู้ก่อนลงทุน โดยตราสารฉบับนี้ไม่มีประกันความเสี่ยง  
 สำหรับตราสารที่ออกโดยบริษัทพลังงานบริสุทธิ์ จำกัด (มหาชน) โดยผู้ออกตราสารจะดำเนินการชำระหนี้ตามสัญญาโดยไม่มีเงื่อนไข  
 ในกรณีที่ผู้ออกตราสารไม่ปฏิบัติตามสัญญาผู้ออกตราสารจะดำเนินการชำระหนี้ตามสัญญาโดยไม่มีเงื่อนไขโดยอิงกับสัญญาซื้อขาย  
 และมีสิทธิที่จะฟ้องร้องดำเนินคดีในชั้นศาลได้ ทั้งนี้ การดำเนินการตามตราสารฉบับนี้ขึ้นอยู่กับดุลยพินิจของผู้ออกตราสาร  
 และผู้ถือตราสารควรพิจารณาถึงความเสี่ยงที่เกี่ยวข้องก่อนตัดสินใจลงทุน

นายกษัยหุ้นกู้คือ ธนาคารไทยพาณิชย์ จำกัด (มหาชน) และ  
 ผู้แทนผู้ถือหุ้นกู้คือ ธนาคารไทยพาณิชย์ จำกัด (มหาชน)

สอบถามเพิ่มเติม

QR CODE

©MAYBANKFRIENDS    www.facebook.com/maybankke    www.maybank-ke.co.th    0-2658-5050

- ทำไรจากไฟฟ้า ช่วยบริษัทได้
- เอาเงินไปช่วยลูก
- หุ้นกู้ครบกำหนด
- ประมูลรถขยะ



# 5 ปีที่ผ่านมา หุ้นฮอตจุด SET Index ลงที่จุด



หุ้นจุด SET ลง

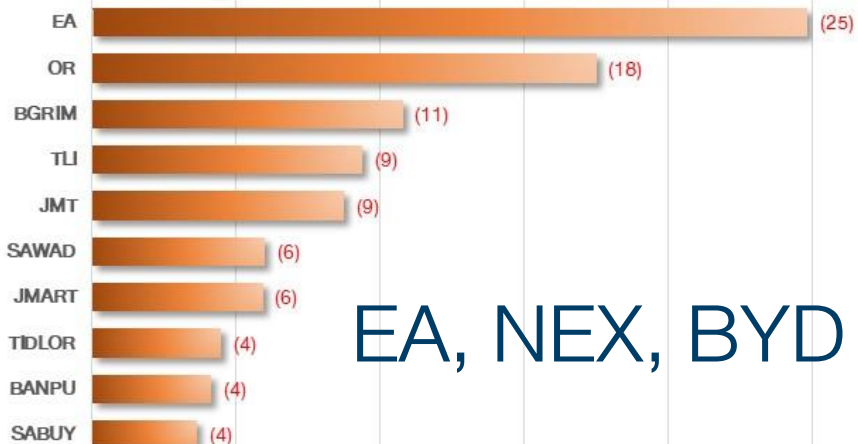

EA, NEX, BYD



หุ้นตั้ง SET ขึ้น



D:\Google Drive\Bloomberg\EA หุ้นที่สร้างผลกระทบในเชิงลบต่อ SET index 27 Jun2024.xlsx

หมายเหตุ: คำนวณ Market Cap. กรอบระยะเวลา 5 ปีย้อนหลัง (2020-2024)

# 5 ปีที่ผ่านมา หุ่นฮอตจุด SET Index ลงที่จุด

28-Jun-24

## EA : เหตุประกอบงบการเงิน 1Q-2024

หน่วย: ล้านบาท

ข้อมูลทางการเงินรวม

สำหรับรอบระยะเวลาสามเดือนสิ้นสุดวันที่ 31 มีนาคม

	ธุรกิจผลิตและจำหน่าย น้ำมันปาล์มดิบ น้ำมันไบโอดีเซลและ กลีเซอรินบริสุทธิ์		ธุรกิจผลิตและจำหน่ายไฟฟ้า พลังงานแสงอาทิตย์และพลังงาน ลม และชีวมวล		ธุรกิจผลิต และจำหน่าย ยานยนต์ไฟฟ้า		ธุรกิจผลิตและจำหน่าย แบตเตอรี่ไฟฟ้า		ธุรกิจอื่นๆ	สำนักงานใหญ่		การตัดรายการ ระหว่างกัน		รวม		
	ว.ค. 2567	ว.ค. 2566	ว.ค. 2567	ว.ค. 2566	ว.ค. 2567	ว.ค. 2566	ว.ค. 2567	ว.ค. 2566		ว.ค. 2567	ว.ค. 2566	ว.ค. 2567	ว.ค. 2566	ว.ค. 2567	ว.ค. 2566	
	รายได้จากการขายสินค้าและบริการ															
- รายได้ตามส่วนงาน	911	1,316	2,560	3,502	1,796	3,988	24	50	496	38	-	-	-	-	5,787	8,894
- รายได้ระหว่างส่วนงาน	60	110	-	-	-	-	557	1,317	12	83	-	-	(629)	(1,510)	-	-
รายได้อื่น	-	-	-	-	-	-	-	-	-	-	620	1,550	(526)	(1,540)	94	10
รายได้รวม	971	1,426	2,560	3,502	1,796	3,988	581	1,367	508	121	620	1,550	(1,155)	(3,050)	5,881	8,904
ค่าใช้จ่ายของส่วนงาน	(1,069)	(1,447)	(803)	(746)	(1,743)	(3,364)	(872)	(1,470)	(603)	(218)	(111)	(138)	635	1,417	(4,566)	(5,966)
ต้นทุนทางการเงิน	(20)	(22)	(128)	(204)	(183)	(67)	(132)	(83)	(17)	(9)	(647)	(390)	482	290	(645)	(485)
ส่วนแบ่งกำไรจากเงินลงทุนในบริษัทร่วม และการร่วมค้า สุทธิ	-	-	-	-	-	-	-	-	-	-	-	-	-	-	63	37
กำไร (ขาดทุน) ก่อนภาษีเงินได้ ภาษีเงินได้	(118)	(43)	1,629	2,552	(130)	557	(423)	(186)	(112)	(106)	(138)	1,022	(38)	(1,343)	733	2,490
กำไรสำหรับรอบระยะเวลา															689	2,392
จังหวัดการรับรู้รายได้																
เมื่อปฏิบัติตามภาระที่ต้องปฏิบัติตามเสร็จ สิ้น	971	1,426	2,560	3,502	1,680	3,884	581	1,367	2	3	57	1,225	(645)	(2,733)	5,206	8,674
ตลอดช่วงเวลาที่ปฏิบัติตามภาระที่ต้อง ปฏิบัติตาม	-	-	-	-	116	104	-	-	506	118	563	325	(510)	(317)	675	230
รวมรายได้ของส่วนงาน	971	1,426	2,560	3,502	1,796	3,988	581	1,367	508	121	620	1,550	(1,155)	(3,050)	5,881	8,904

# 5 ปีที่ผ่านมา หุ้นฮอตจุด SET Index ลงกึ่งจุด

28-Jun-24

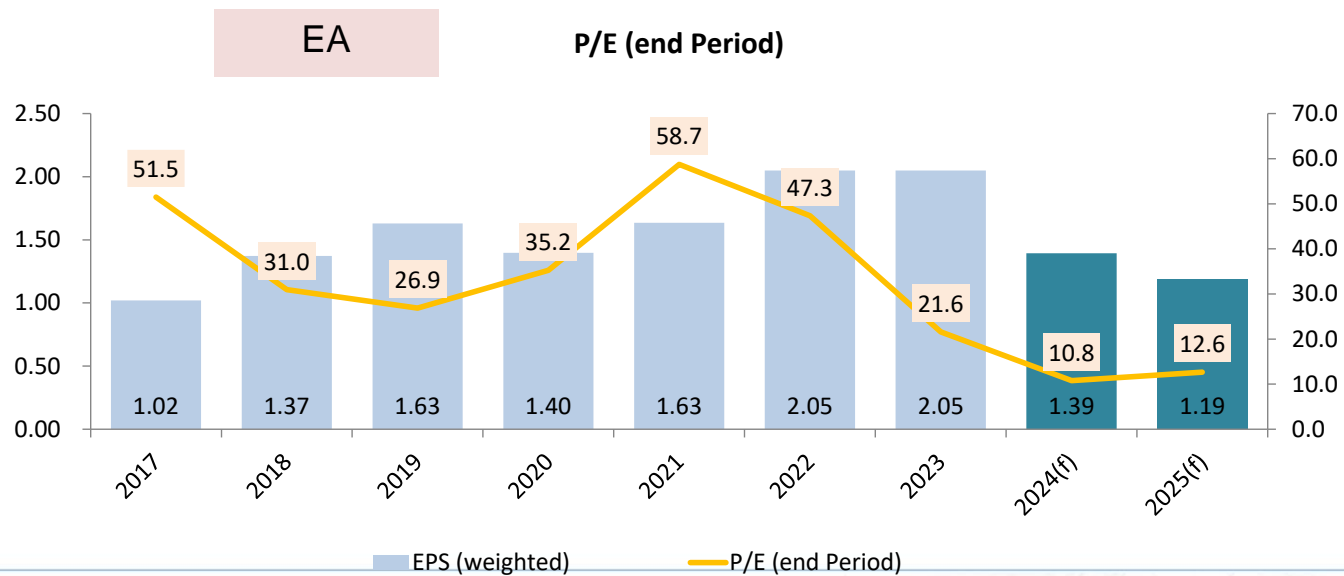
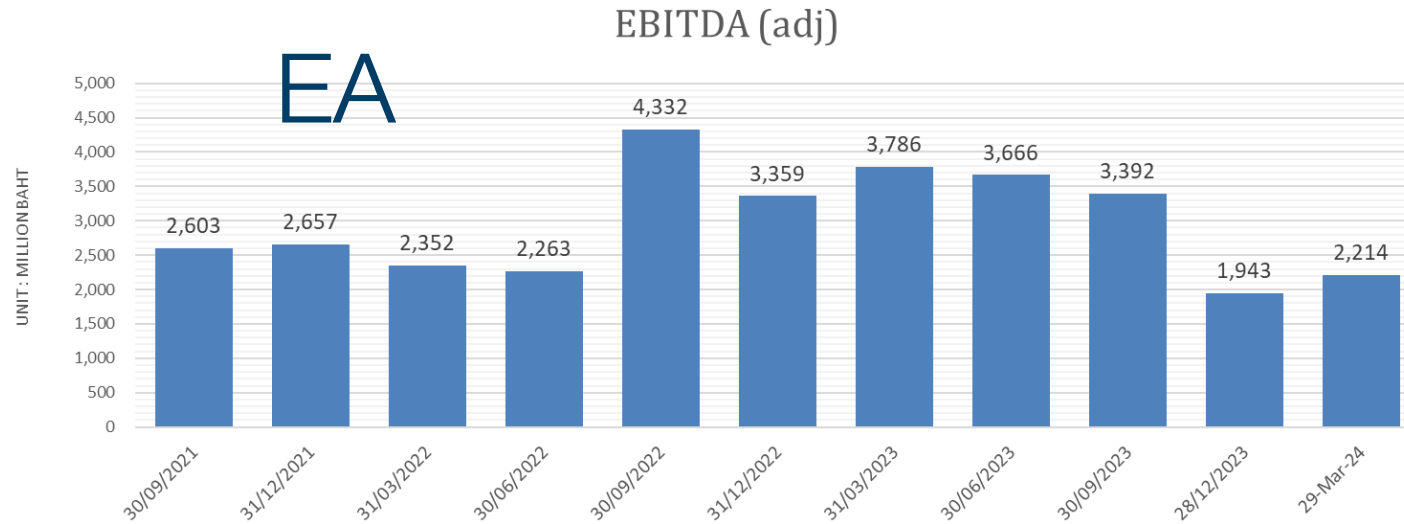



# 5 ปีที่ผ่านมา หุ่นฮอตจุด SET Index ลงที่จุด

28-Jun-24

DAOL SEC

## เทียบ คาดการณ์กำไร ปี 2024-25 ของ EA จาก Bloomberg Survey

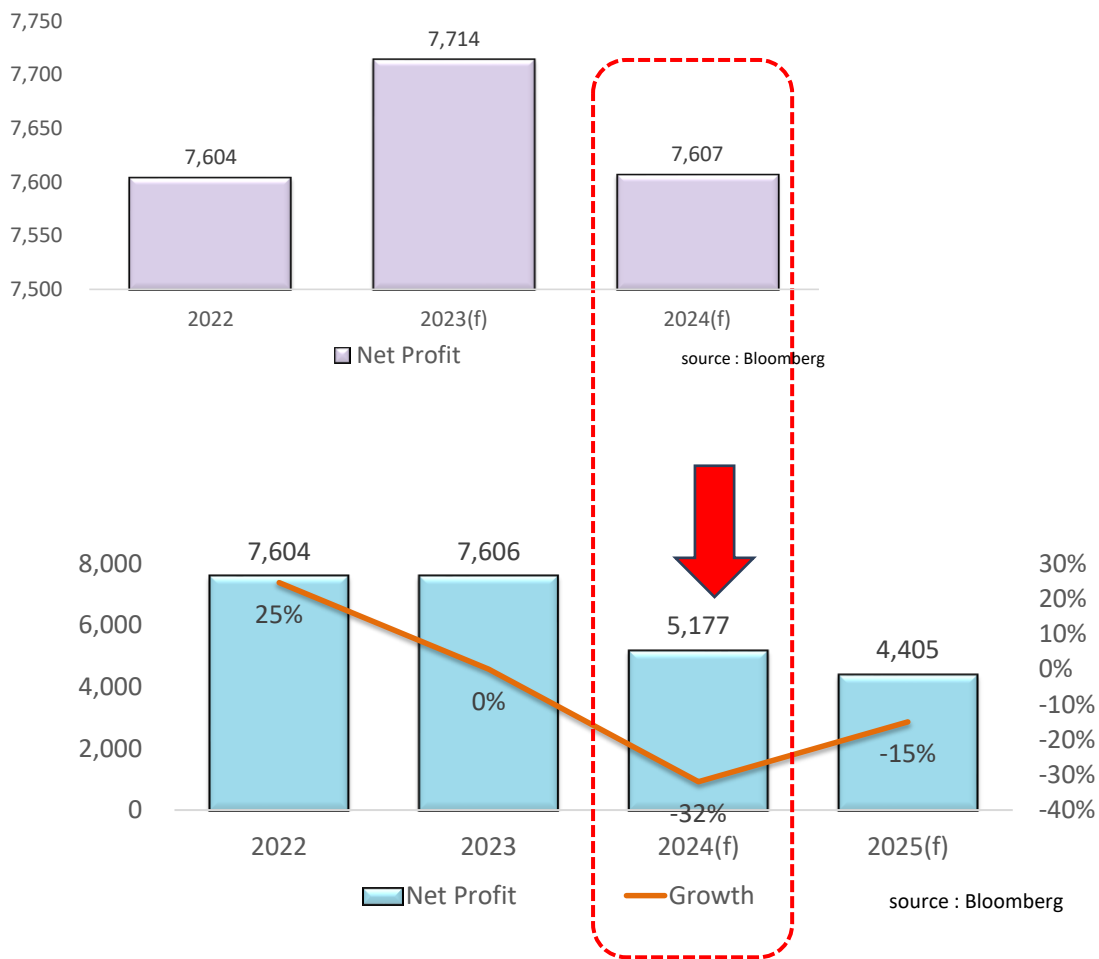

- คาดการณ์กำไรปี 2024 EA ล่าสุด เทียบกับ 28 ธ.ค.23 ลดลงจาก 7.6 เหลือ 5.1 พันล้านบาท หรือลดลง 32%



- แต่ราคาหุ้นลงจาก 44.25 บาท เหลือ 15 บาท หรือลดลง 66%



EA, NEX, BYD



# Fund Flow

---

เม็ดเงินนักลงทุนต่างชาติ  
ไหลเข้าตลาดหุ้นใดในฝั่งเอเชีย ...?

## Emerging Market Fund Flow (Accu YTD) (Commodity+Equity+Bond+Carry Trade)

■ YTD outflows from key EM Asian exchanges 149.624



Source: Bloomberg, National Stock Exchanges

EMCFPROX Index (Bloomberg Emerging Markets Capital Flow Proxy Index) EM fund flow Daily 05NOV2018-30SEP2024

Copyright© 2024 Bloomberg Finance L.P.

24-Sep-2024 07:18:00



# Net Position (Equity) 6 ตลาดหุ้นเอเชีย

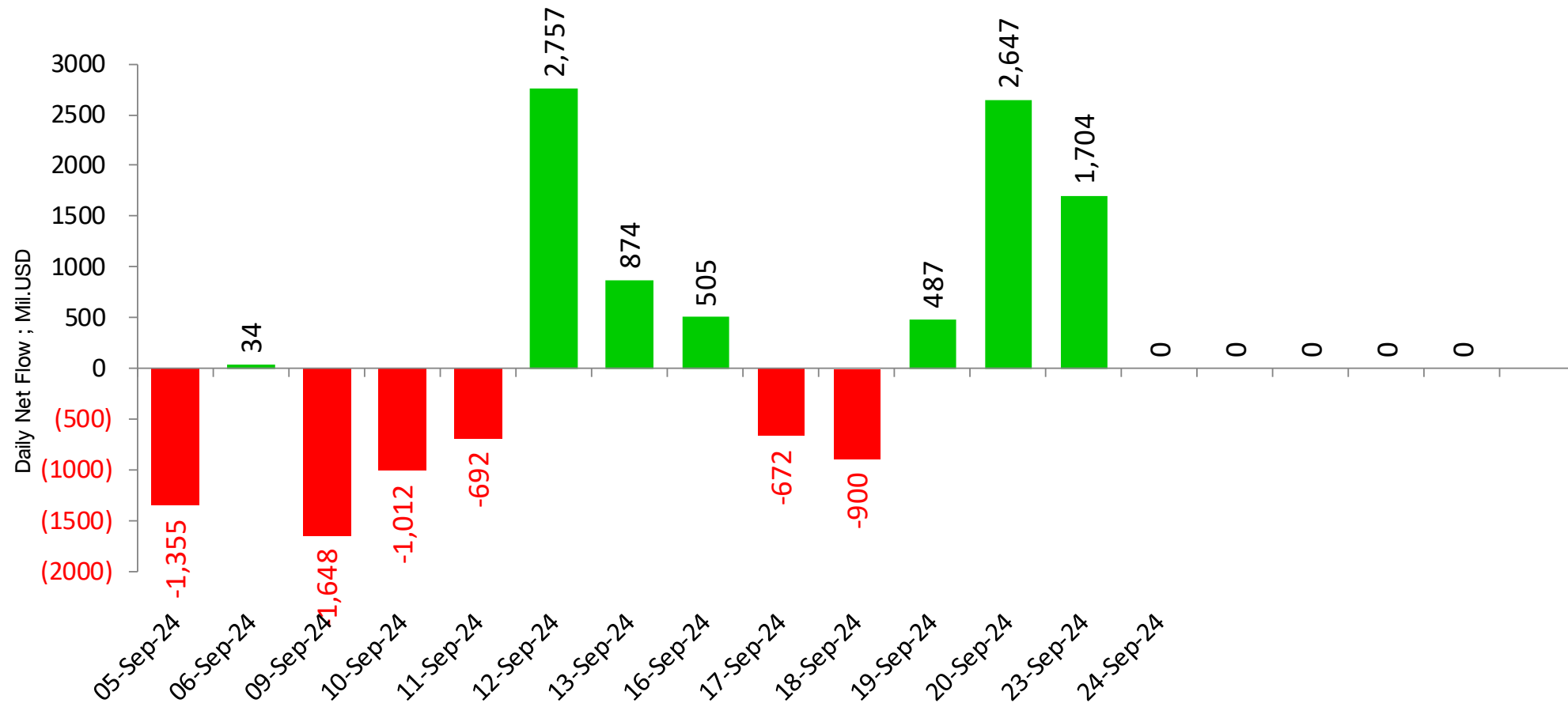

unit : Million USD

■ Sum of Foreign Net Position ; USD ; India-S.Korea-Taiwan-Veitnam-Philippines-Indonesia

Remark : ตัวเลข Net position ของนักลงทุนต่างประเทศ ใน 6 ตลาดหุ้นเอเชีย ประกอบด้วย **India-S.Korea-Taiwan-Veitnam-Philippines-Indonesia**

# Net Position (Equity) 6 ตลาดหุ้นเอเชีย

DAOL SEC

## Foreign Net Position in Asia Stock Market

24-Sep-24

(USD mn)	Last Update	Daily	WTD	MTD	QTD	YTD	12M	YoY Lvl
China	30-Jun-24			-26,000	-14,623	-17,979	-92,253	
India	20-Sep-24	1,818	2,151	5,654	10,395	10,744	16,653	-2,542
Indonesia	23-Sep-24	81	81	1,927	4,185	3,758	3,608	4,478
Japan	13-Sep-24		-21,340	-27,681	-36,975	2,061	99	-39,965
Malaysia	23-Sep-24	-28	-28	270	1,138	966	903	1,966
Philippines	23-Sep-24	32	32	186	389	-138	-443	366
South Korea	23-Sep-24	-552	-552	-4,953	-5,791	11,337	15,015	4,631
Sri Lanka	23-Sep-24	0	0	0	12	-17	-15	-73
Taiwan	23-Sep-24	316	316	-4,954	-19,035	-14,653	-7,102	-6,321
Thailand	23-Sep-24	13	13	932	715	-2,516	-3,506	-295
Vietnam	23-Sep-24	6	6	-42	-497	-2,174	-2,710	-3,437

# Foreign Net Position in Thai Market

Foreign Net Position in Thai Equity (Million THB)

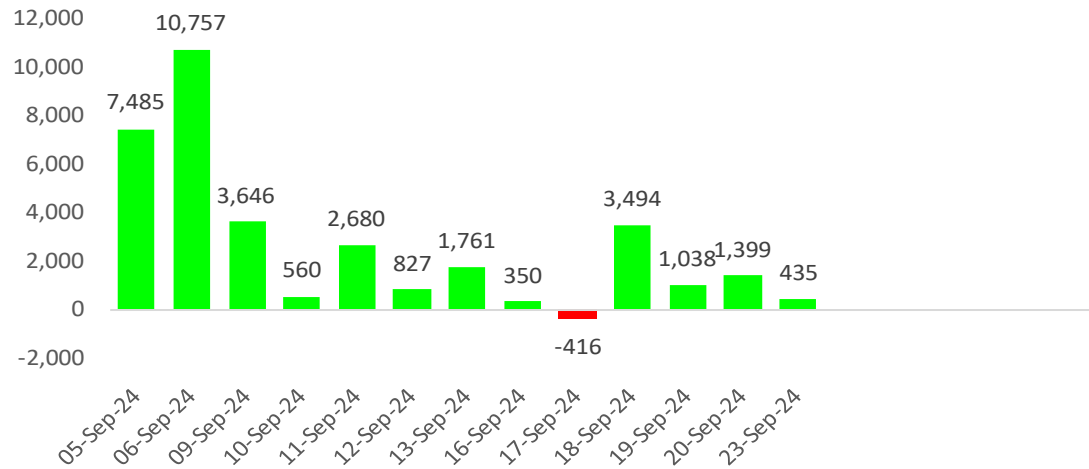

Foreign Net Position in Thai Bond (Million THB)

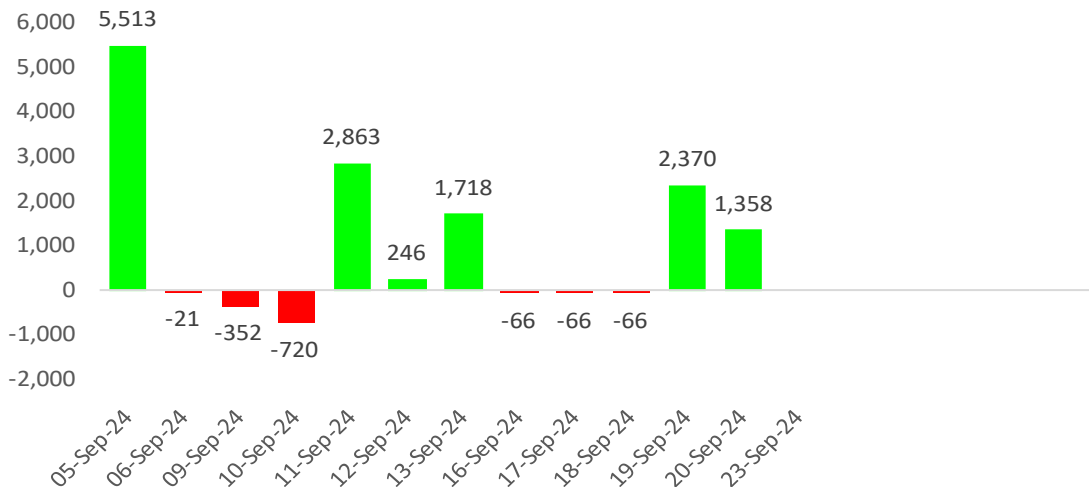

Net Position Accumulate monthly

24-Sep-24

Year	Foreign Net Position (Equity)	Local Institutional - Net position (Equity)	Foreign Net Position (Bond)	Foreign -net (SET50 Futures)
2021	-48,577	-77,336	211,222	27,284
2022	202,695	-152,754	214,094	78,351
2023	-192,490	91,301	39,367	-3,063,681
Sep '23	-21,973	-4,600	-22,113	-380,373
Oct '23				
Nov '23	-19,379	8,469	16,561	-398,486
Dec '23	-204	11,177	-10,815	-326,034
Jan '24	-30,874	-1,405	-1,631	-398,486
Feb '24	2,862	-6,404	-13,327	-362,260
Mar '24	-41,314	1,689	-9,018	-380,373
Apr '24	3,914	-1,665	-49,080	-326,034
May '24	-16,747	9,018	25,925	-362,260
Jun '24	-34,872	4,301	-10,301	-344,147
Jul '24	-1,752	-2,404	32,889	-380,373
Aug '24	-5,964	2,440	36,198	-380,373
Sep '24	31,270	-356	17,310	-271,695
Oct '24				
Nov '24				
Dec '24				
<b>2024</b>	<b>-93,478</b>	<b>5,214</b>	<b>25,990</b>	<b>-3,206,001</b>

Unit : Million Baht



## หุ้นที่มูลค่าการถือครองของนักลงทุนต่างประเทศเพิ่ม/ลด มากที่สุด

23-Sep-24 : (เปรียบเทียบกับก่อน)

รวบรวมโดย DAOL Strategy

### หุ้นที่มี % การถือสูงขึ้น

	เพิ่ม/ลด	มูลค่าเงินลงทุน * เพิ่ม/ลด (ล้านบาท)
<b>KBANK</b>	0.30%	1,125
<b>BDMS</b>	0.18%	886
<b>CPNREIT</b>	1.70%	825
<b>CPALL</b>	0.13%	766
<b>TU</b>	0.36%	228
<b>TTB</b>	0.09%	170
<b>ADVANC</b>	0.02%	153
<b>ALPHAX</b>	1.68%	114
<b>JMART</b>	0.45%	106
<b>SCC</b>	0.03%	83

### หุ้นที่มี % การถือลดลง

	เพิ่ม/ลด	มูลค่าเงินลงทุน * เพิ่ม/ลด (ล้านบาท)
<b>SCB</b>	-0.10%	-376
<b>TOP</b>	-0.28%	-317
<b>BH</b>	-0.11%	-240
<b>BBL</b>	-0.08%	-238
<b>PTT</b>	-0.02%	-190
<b>PTTEP</b>	-0.02%	-109
<b>AOT</b>	-0.01%	-91
<b>BCP</b>	-0.14%	-71
<b>SPALI</b>	-0.17%	-65
<b>RCL</b>	-0.25%	-53

หมายเหตุ : มูลค่าเงินลงทุนที่เพิ่ม/ลด คำนวณจากจำนวนหุ้นที่เปลี่ยนแปลง โดยใช้ราคาปิดล่าสุด เพื่อเปรียบเทียบ (ไม่ใช่มูลค่าที่ลดลงจริงๆ)

source : Bloomberg , SETSMART , SET

## WEEK

### หุ้นที่มูลค่าการถือครองของนักลงทุนต่างประเทศเพิ่ม/ลด มากที่สุด

23-Sep-24 : (เปรียบเทียบกับสัปดาห์ก่อน)

รวบรวมโดย DAOL Strategy

#### หุ้นที่มี % การถือสูงขึ้น

	เพิ่ม/ลด	มูลค่าเงินลงทุน * เพิ่ม/ลด (ล้านบาท)
KBANK	0.30%	1,125
BDMS	0.18%	886
CPNREIT	1.70%	825
CPALL	0.13%	766
TU	0.36%	228
TTB	0.09%	170
ADVANC	0.02%	153
ALPHAX	1.68%	114
JMART	0.45%	106
SCC	0.03%	83

#### หุ้นที่มี % การถือลดลง

	เพิ่ม/ลด	มูลค่าเงินลงทุน * เพิ่ม/ลด (ล้านบาท)
SCB	-0.10%	-376
TOP	-0.28%	-317
BH	-0.11%	-240
BBL	-0.08%	-238
PTT	-0.02%	-190
PTTEP	-0.02%	-109
AOT	-0.01%	-91
BCP	-0.14%	-71
SPALI	-0.17%	-65
RCL	-0.25%	-53

หมายเหตุ : มูลค่าเงินลงทุนที่เพิ่ม/ลด คำนวณจากจำนวนหุ้นที่เปลี่ยนแปลง โดยใช้ราคาปิดล่าสุด เพื่อเปรียบเทียบ (ไม่ใช่มูลค่าที่ลดลงจริงๆ)

source : Bloomberg , SETSMART , SET

## MONTH to DATE

### หุ้นที่มูลค่าการถือครองของนักลงทุนต่างประเทศเพิ่ม/ลด มากที่สุด

23-Sep-24 : (เปรียบเทียบกับวันสุดท้ายของเดือนก่อน)

รวบรวมโดย DAOL Strategy

#### หุ้นที่มี % การถือสูงขึ้น

	เพิ่ม/ลด	มูลค่าเงินลงทุน * เพิ่ม/ลด (ล้านบาท)
KBANK	2.62%	9,823
BBL	1.36%	4,040
BDMS	0.78%	3,837
BH	1.65%	3,597
CPALL	0.49%	2,885
SCB	0.47%	1,769
ALPHAX	25.36%	1,726
AOT	0.19%	1,722
GULF	0.24%	1,593
KTB	0.54%	1,561

#### หุ้นที่มี % การถือลดลง

	เพิ่ม/ลด	มูลค่าเงินลงทุน * เพิ่ม/ลด (ล้านบาท)
PTTEP	-0.78%	-4,256
IVL	-1.28%	-1,761
CPF	-0.62%	-1,240
PTT	-0.11%	-1,045
KEX	-9.41%	-1,010
AWC	-0.75%	-921
BCP	-1.76%	-893
TISCO	-0.92%	-718
BCH	-1.08%	-456
TOP	-0.37%	-419

หมายเหตุ : มูลค่าเงินลงทุนที่เพิ่ม/ลด คำนวณจากจำนวนหุ้นที่เปลี่ยนแปลง โดยใช้ราคาปิดล่าสุด เพื่อเปรียบเทียบ (ไม่ใช่มูลค่าที่ลดลงจริงๆ)

source : Bloomberg , SETSMART , SET

## Net Change

18 Jan 21 - Present

21-Sep-24

Net Buy		Net Sell	
BDMS	43,171	AWC	(39,570)
BH	36,271	AOT	(37,094)
ADVANC	17,731	CPALL	(31,100)
SCB	16,389	BSRC	(18,062)
PTTEP	12,878	PTT	(17,845)
KBANK	9,562	INTUCH	(13,287)
KTC	7,784	CPN	(12,314)
TOP	5,655	TTB	(11,613)
HUMAN	2,998	SCC	(11,326)
CK	2,961	CPF	(9,067)

นักลงทุนต่างประเทศได้ทยอยเข้าซื้อหุ้นไทย มาตั้งแต่ต้นปี 2021 ด้านขายมือ เป็นมูลค่าที่นักลงทุนกลุ่มนี้ เข้าซื้อ หรือขาย ตั้งแต่เวลานั้น มาจนถึงปัจจุบัน



# Foreign Net (Equity) - Accumulate

Unit : Million Baht

21-Sep-24

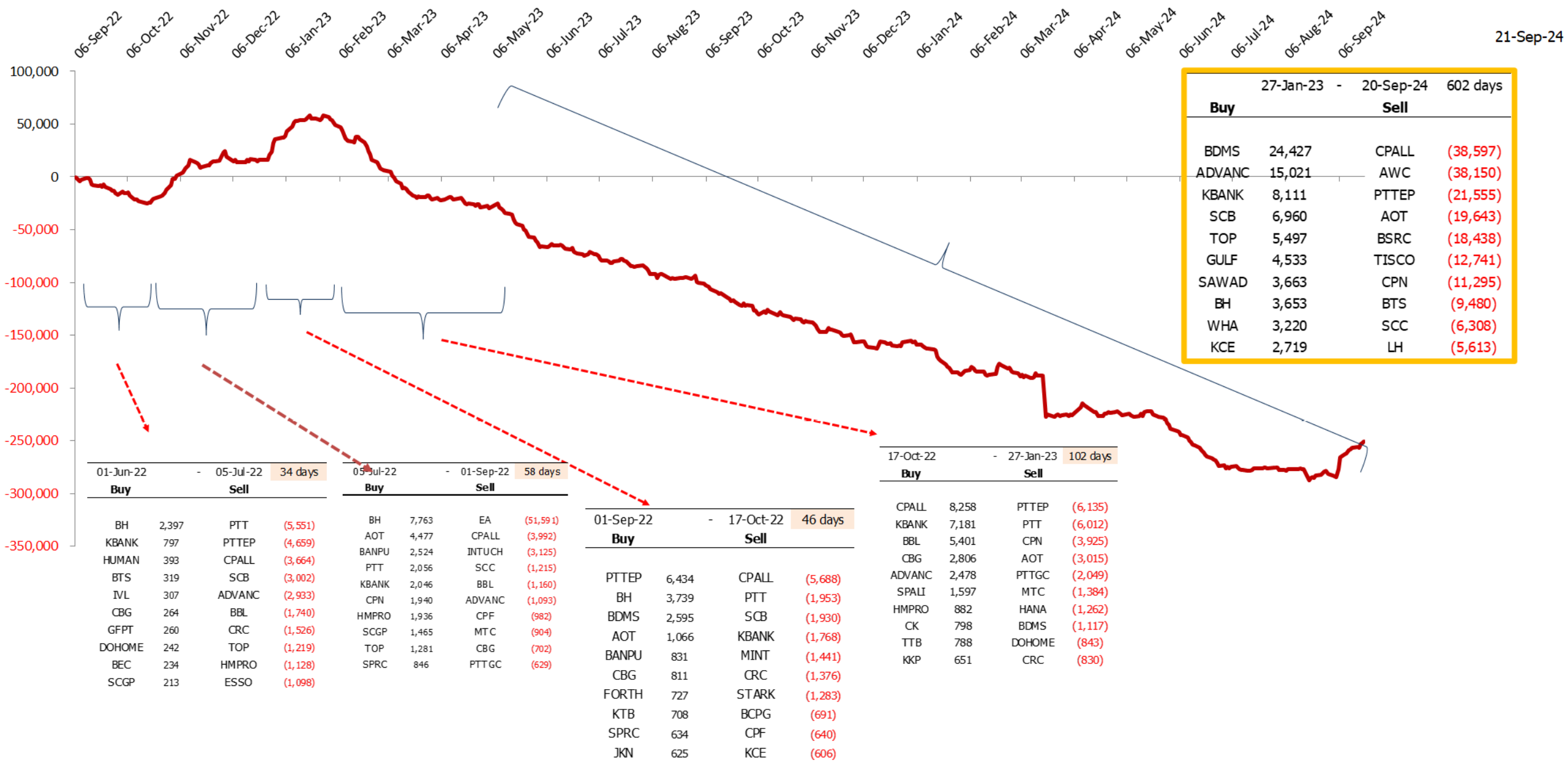

27-Jan-23		20-Sep-24		602 days
<b>Buy</b>		<b>Sell</b>		
BDMS	24,427	CPALL	(38,597)	
ADVANC	15,021	AWC	(38,150)	
KBANK	8,111	PTTEP	(21,555)	
SCB	6,960	AOT	(19,643)	
TOP	5,497	BSRC	(18,438)	
GULF	4,533	TISCO	(12,741)	
SAWAD	3,663	CPN	(11,295)	
BH	3,653	BTS	(9,480)	
WHA	3,220	SCC	(6,308)	
KCE	2,719	LH	(5,613)	



# Dividend Stocks

---

หุ้นที่มีการจ่ายปันผลในอัตราที่สูง



# ตารางหุ้นที่มี Dividend Yield สูง

## High Dividend Yield Stock (หุ้นจ่าย Dividend มากกว่า 1 ครั้ง/ปี)

Stock	Last price	Last DPS	Est. DPS	24(f) div yield	Frequency	5 days avg volume
		Bt/sh	Bt/sh	%		
SPRC	6.95	0.25	0.62	8.86	Semi-Anl	142.53
SCB	113.50	2.00	9.49	8.36	Semi-Anl	1,150.69
MC	11.60	0.40	0.97	8.32	Semi-Anl	20.64
SIRI	1.78	0.07	0.15	8.31	Semi-Anl	103.67
NER	4.98	0.05	0.40	7.93	Semi-Anl	27.02
TISCO	99.00	2.00	7.77	7.85	Semi-Anl	477.80
SPALI	18.20	0.60	1.33	7.29	Semi-Anl	49.98
ICHI	15.80	0.50	1.12	7.08	Semi-Anl	151.96
QH	1.91	0.03	0.13	7.02	Semi-Anl	44.17
SC	2.96	0.05	0.21	6.99	Semi-Anl	49.06
LH	6.05	0.30	0.42	6.93	Semi-Anl	230.32
SUN	4.00	0.21	0.28	6.88	Semi-Anl	3.44
PTTEP	141.50	4.50	9.16	6.47	Semi-Anl	1,688.45
TTW	9.40	0.30	0.60	6.36	Semi-Anl	22.95
SABINA	22.80	0.69	1.45	6.36	Semi-Anl	12.65
TCAP	52.50	1.25	3.32	6.33	Semi-Anl	62.54

## High Dividend Yield Stock (หุ้นที่จ่ายปันผล 1 ครั้ง/ปี)

Stock	Last price	Last DPS	Est. DPS	24(f) div yield	Frequency	5 days avg volume
		Bt/sh	Bt/sh	%		
NYT	3.18	0.36	0.42	13.21	Annual	7.9
AP	9.10	0.70	0.63	6.96	Annual	99.3
STANLY	218.00	10.00	14.98	6.87	Annual	5.8
ROJNA	6.40	0.40	0.42	6.56	Annual	18.2
SCCC	158.50	4.00	9.10	5.74	Irreg	48.6
ILINK	6.00	0.39	0.34	5.58	Annual	3.3
TEGH	3.54	0.10	0.18	4.94	Annual	22.5
KTB	20.20	0.87	0.99	4.90	Annual	1,208.57
NETBAY	17.50	0.90	0.84	4.82	Annual	12.76
THANI	2.16	0.02	0.10	4.63	Annual	50.81
BAM	8.90	0.38	0.38	4.28	Annual	114.06
AMANAH	1.41	0.01	0.06	4.26	Annual	5.76
EKH	6.85	0.28	0.29	4.20	Irreg	3.80
EA	6.75	0.30	0.28	4.09	Annual	1,445.77
WICE	5.85	0.24	0.23	3.85	Annual	10.41
TEAMG	4.84	t Applicable	0.18	3.72	Annual	102.88

## High Dividend : Property Fund & REIT

08-Sep-24

Stock	Last price	Last DPS	Est. DPS	div yield last	Frequency	5-day avg volume	Type
				year			
				(%)	(times)	Bt mn	
SPRIME	3.72	0.13	0.44	14.52	Quarter	1.83	Leasehold
ALLY	4.40	0.13	0.00	13.34	Quarter	3.83	#N/A
GVREIT	6.10	0.20	0.78	12.84	Quarter	3.18	Leasehold
POPF	6.00	0.29	0.79	11.65	Quarter	1.24	Free&Leaseho
AIMCG	3.14	0.09	0.00	11.15	Quarter	0.74	#N/A
DIF	8.20	0.22	0.96	10.94	Quarter	104.57	Freehold
BOFFICE	4.36	0.06	0.66	10.64	Quarter	2.32	Leasehold
INETREIT	8.20	0.20	0.00	9.77	Quarter	7.09	#N/A
LHHOTEL	12.50	0.31	1.33	9.39	Quarter	12.52	Free&Leaseho
WHABT	7.30	0.17	0.68	9.34	Quarter	0.13	Free&Leaseho
WHAIR	5.95	0.14	0.53	9.21	Quarter	3.94	#N/A
CPNCG	5.90	0.02	0.91	9.02	Quarter	2.23	Leasehold
AIMIRT	10.60	0.14	0.89	8.19	Quarter	7.85	Freehold
BAREIT	9.35	0.18	0.58	7.99	Quarter	2.81	#N/A
PROSPECT	8.10	0.22	0.22	7.93	Quarter	1.49	#N/A
EGATIF	5.95	0.13	0.26	7.83	Quarter	5.11	n.a.

(update สัปดาห์ละหนึ่งครั้ง)

## บริษัทในตลาดหุ้นไทย จ่ายเงินปันผลอย่างต่อเนื่อง

CAGR (2011-22) = 3.1 %

หมายเหตุ : ใช้หุ้นที่เข้าตลาดปี 2011 เป็นฐานในการคำนวณ

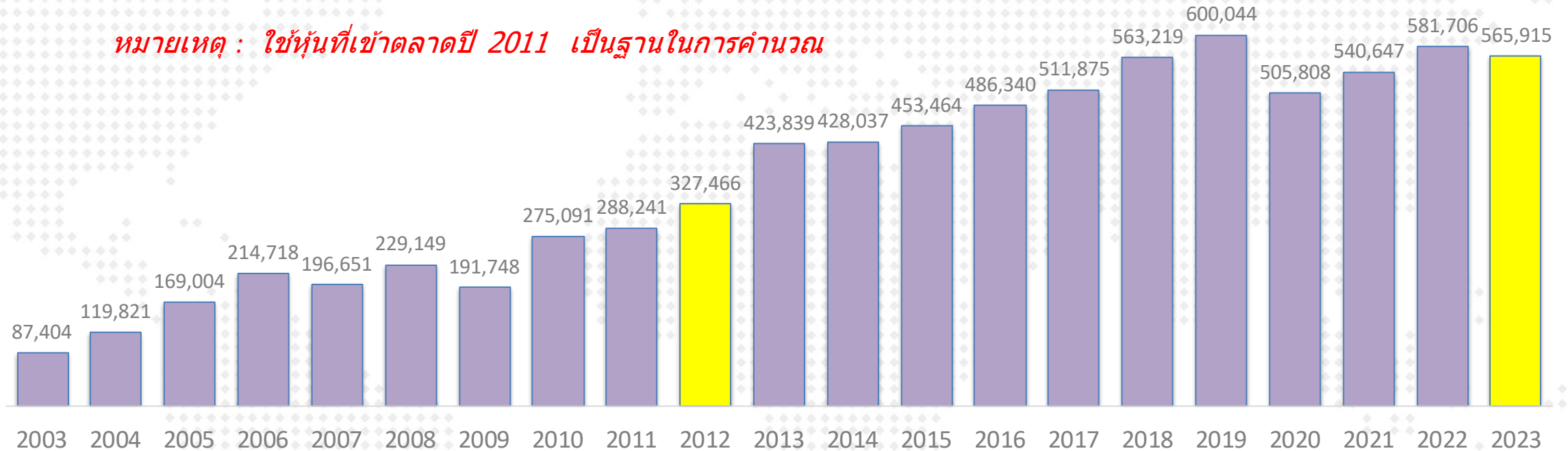

หมายเหตุ : ใช้หุ้นที่เข้าตลาดปี 2011 เป็นฐานในการคำนวณ

- ข้อมูล ณ ส.ค.2021 เงินปันผลที่จ่ายในปี 2023 คือ 5.6 แสบลบ. (ดึงข้อมูลจากงบกระแสเงินสด)
- นับตั้งแต่ปี 2012 เป็นต้นมา ทุกบริษัทรวมกัน มีการจ่ายเงินปันผลเพิ่มขึ้นในอัตราเฉลี่ย 3.1% ต่อปี

# Market Indicators



## Major Event Dec 23 - Jul 24

SET INDEX

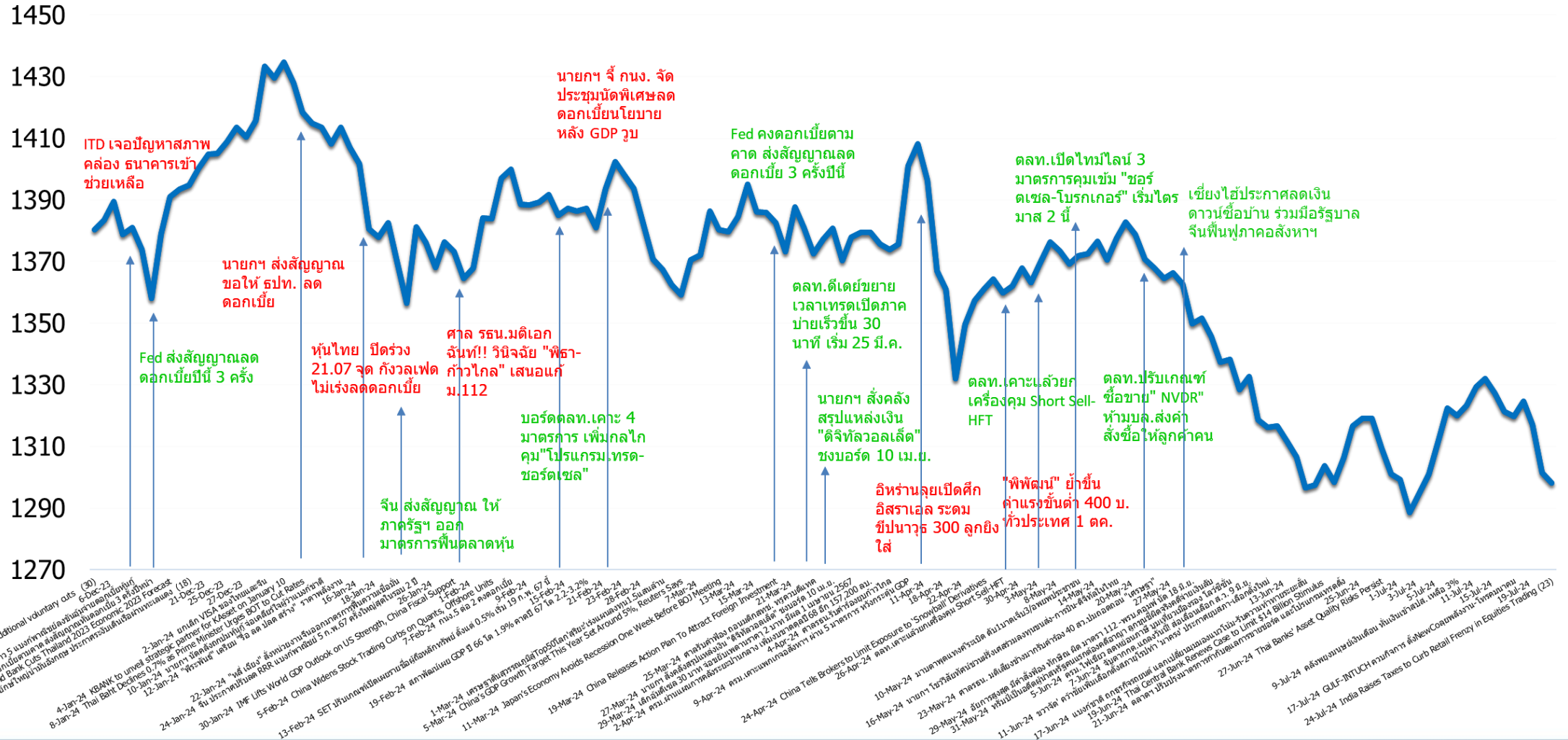

Date	Country	Event	Period	Surv(M)	Prior
24-Sep	TH	Customs Exports YoY	Aug	4.4%	15.2%
25-Sep	CH	1-Yr Medium-Term Lending Facility Rate	Sep-18	2.3%	2.3%
	US	New Home Sales MoM	Aug	-7.1%	10.6%
26-Sep	US	GDP Annualized QoQ	2Q T	2.9%	3.0%
	US	Initial Jobless Claims	Sep-21	--	219k
	US	Pending Home Sales MoM	Aug	--	-5.5%
	TH	Mfg Production Index ISIC NSA YoY	Aug	--	1.8%
27-Sep	CH	Industrial Profits YoY	Aug	--	4.1%
	EC	Consumer Confidence	Sep F	--	--
	US	Advance Goods Trade Balance	Aug	-\$99.00b	-\$102.7b
	US	U. of Mich. Sentiment	Sep F	--	69.0
30-Sep	JN	Retail Sales YoY	Aug	--	2.60%
	CH	Manufacturing PMI	Sep	--	49.1
	CH	Non-manufacturing PMI	Sep	--	50.3
	CH	Caixin China PMI Mfg	Sep	--	50.4
	CH	Caixin China PMI Services	Sep	--	51.6
	TH	BoT : Thai's Economic Monthly Report	Aug		
1-Oct	EC	CPI Estimate YoY	Sep	--	2.2%
	US	Construction Spending MoM	Aug	--	-0.3%
	US	JOLTS Job Openings	Aug	--	7673k
	US	ISM Manufacturing	Sep	--	47.2
2-Oct	US	ADP Employment Change	Sep	--	99k
3-Oct	US	Initial Jobless Claims	Sep-28	--	--
4-Oct	US	Change in Nonfarm Payrolls	Sep	--	142k
	US	Unemployment Rate	Sep	--	4.20%
	US	Average Hourly Earnings MoM	Sep	--	0.4%

# GDP ของประเทศใน Asean

Source : Bloomberg  
(18 Sep 24)

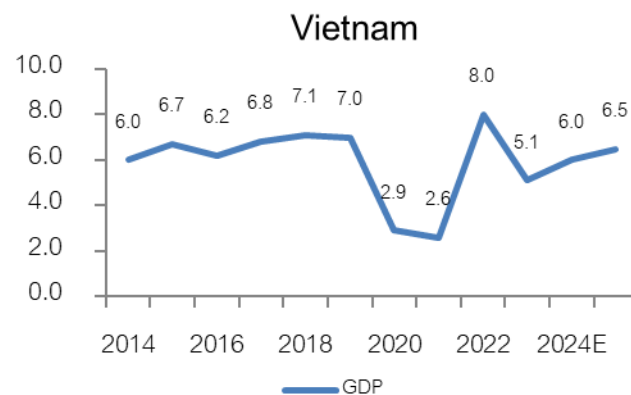
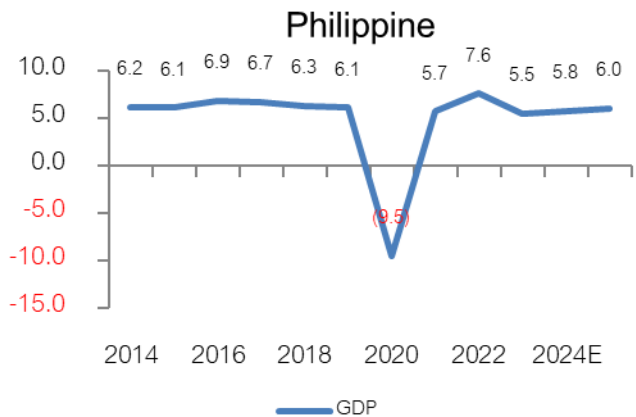
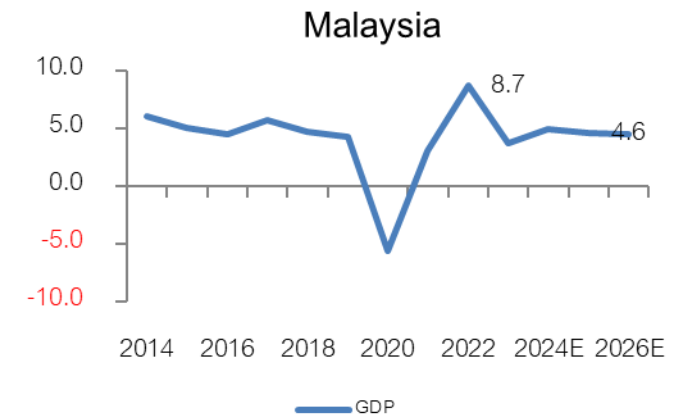
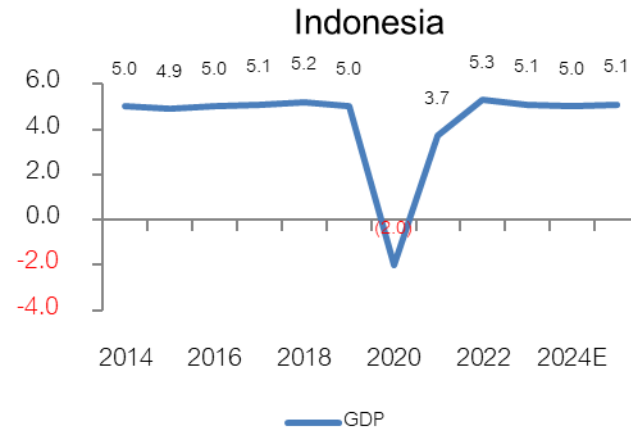
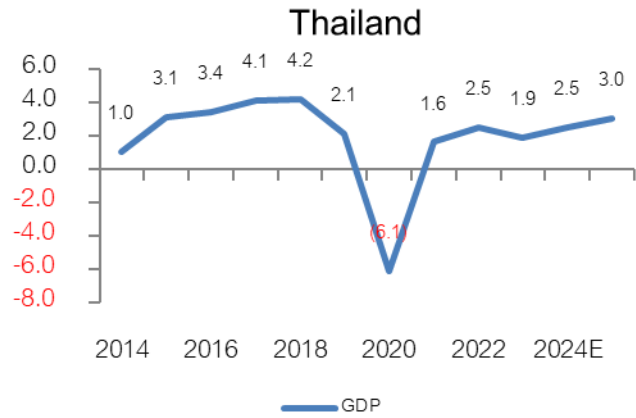



# EPS (กำไรตลาด) ของประเทศใน Asean

Source : Bloomberg

(18 Sep 24)

Currency : Local Currency

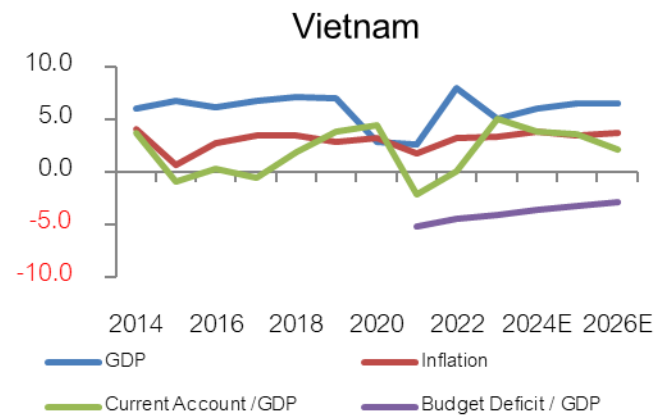
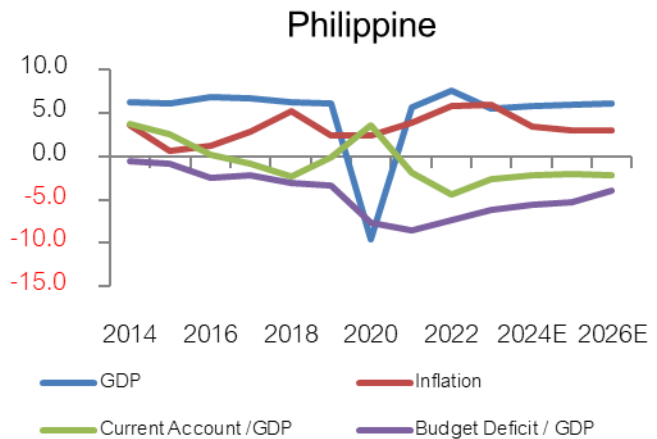
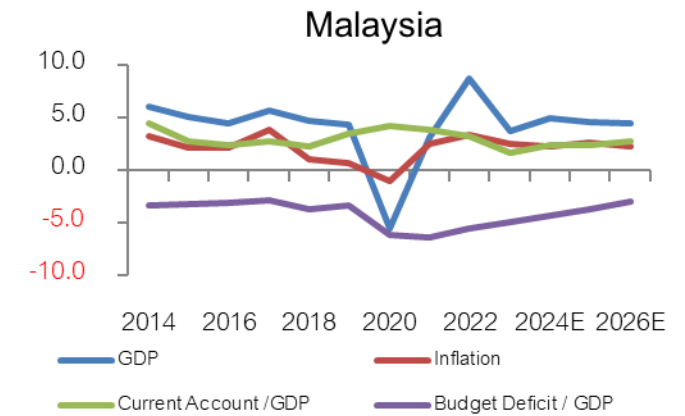
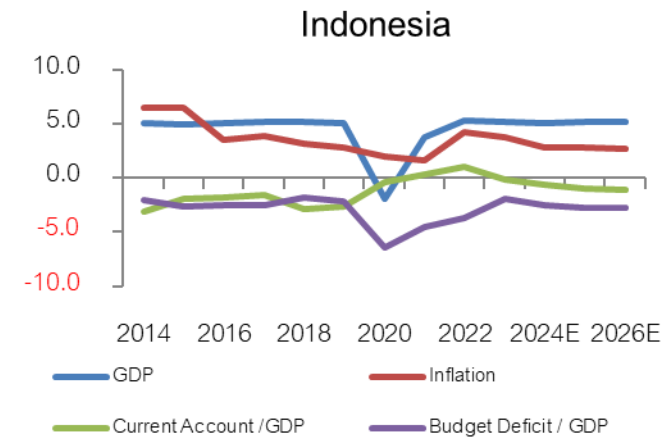
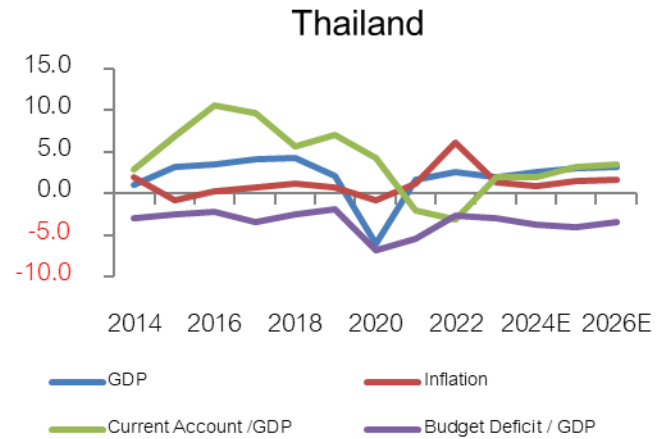

# EPS (กำไรตลาด) ของประเทศใน Asean

18-Sep-24

Source : Bloomberg

(18 Sep 24)

Currency : Local Currency

THAILAND	2014	2015	2016	2017	2018	2019	2020	2021	2022	2023	2024E	2025E	2026E
GDP	1.0	3.1	3.4	4.1	4.2	2.1	(6.1)	1.6	2.5	1.9	2.5	3.0	3.1
Inflation	1.9	(0.9)	0.2	0.7	1.1	0.7	(0.8)	1.2	6.1	1.3	0.8	1.4	1.6
Current Account /GDP	2.9	6.9	10.5	9.6	5.6	7.0	4.2	(2.0)	(3.2)	1.9	2.0	3.1	3.4
Budget Deficit / GDP	(3.0)	(2.6)	(2.2)	(3.5)	(2.5)	(1.9)	(6.8)	(5.5)	(2.7)	(3.0)	(3.8)	(4.0)	(3.4)

INDONESIA	2014	2015	2016	2017	2018	2019	2020	2021	2022	2023	2024E	2025E	2026E
GDP	5.0	4.9	5.0	5.1	5.2	5.0	(2.0)	3.7	5.3	5.1	5.0	5.1	5.1
Inflation	6.4	6.4	3.5	3.8	3.2	2.8	2.0	1.6	4.2	3.7	2.8	2.8	2.7
Current Account /GDP	(3.1)	(2.0)	(1.8)	(1.6)	(2.9)	(2.7)	(0.4)	0.3	1.0	(0.2)	(0.7)	(1.0)	(1.1)
Budget Deficit / GDP	(2.1)	(2.6)	(2.5)	(2.5)	(1.8)	(2.2)	(6.4)	(4.6)	(3.7)	(2.0)	(2.5)	(2.8)	(2.8)

PHILIPPINES	2014	2015	2016	2017	2018	2019	2020	2021	2022	2023	2024E	2025E	2026E
GDP	6.2	6.1	6.9	6.7	6.3	6.1	(9.5)	5.7	7.6	5.5	5.8	6.0	6.1
Inflation	3.6	0.7	1.3	2.9	5.2	2.4	2.4	3.9	5.8	6.0	3.5	3.0	3.0
Current Account /GDP	3.8	2.5	0.2	(0.8)	(2.3)	(0.1)	3.6	(1.8)	(4.4)	(2.6)	(2.1)	(2.0)	(2.1)
Budget Deficit / GDP	(0.6)	(0.9)	(2.4)	(2.1)	(3.1)	(3.4)	(7.6)	(8.6)	(7.4)	(6.1)	(5.6)	(5.3)	(4.0)

VIETNAM	2014	2015	2016	2017	2018	2019	2020	2021	2022	2023	2024E	2025E	2026E
GDP	6.0	6.7	6.2	6.8	7.1	7.0	2.9	2.6	8.0	5.1	6.0	6.5	6.5
Inflation	4.1	0.6	2.7	3.5	3.5	2.8	3.2	1.8	3.2	3.3	3.8	3.5	3.7
Current Account /GDP	3.7	(0.9)	0.3	(0.6)	1.9	3.8	4.4	(2.2)	0.0	5.1	3.8	3.6	2.1
Budget Deficit / GDP								(5.2)	(4.5)	(4.1)	(3.6)	(3.3)	(2.9)

Malaysia	2014	2015	2016	2017	2018	2019	2020	2021	2022	2023	2024E	2025E	2026E
GDP	6.0	5.1	4.5	5.7	4.7	4.3	(5.6)	3.1	8.7	3.7	4.9	4.6	4.5
Inflation	3.2	2.1	2.1	3.8	1.0	0.7	(1.1)	2.5	3.4	2.5	2.3	2.6	2.3
Current Account /GDP	4.4	2.8	2.4	2.8	2.2	3.5	4.2	3.9	3.2	1.6	2.4	2.4	2.7
Budget Deficit / GDP	(3.4)	(3.2)	(3.1)	(2.9)	(3.7)	(3.4)	(6.2)	(6.4)	(5.6)	(5.0)	(4.3)	(3.7)	(3.0)

# Spread ปีโตรเคมี และ ดัชนีราคาสินค้าโภคภัณฑ์

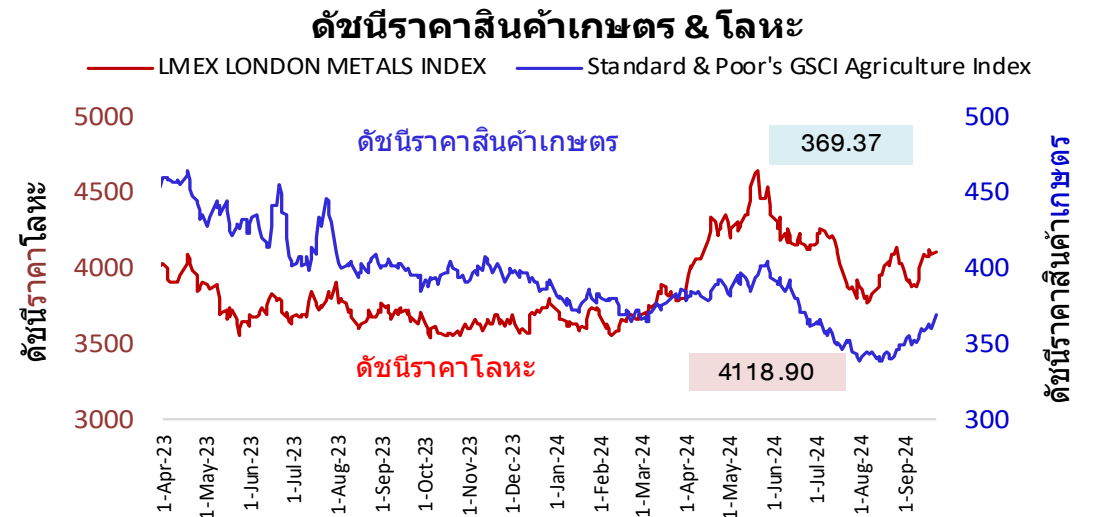
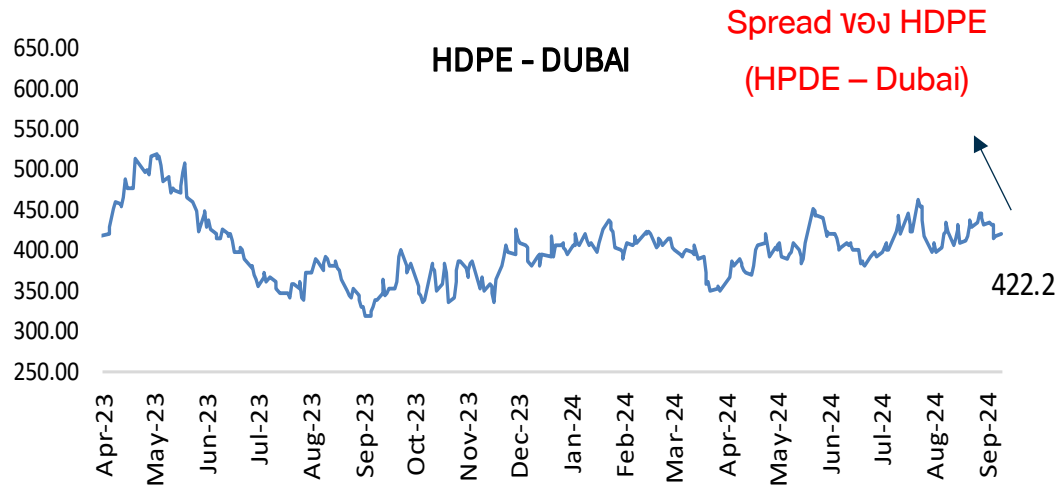
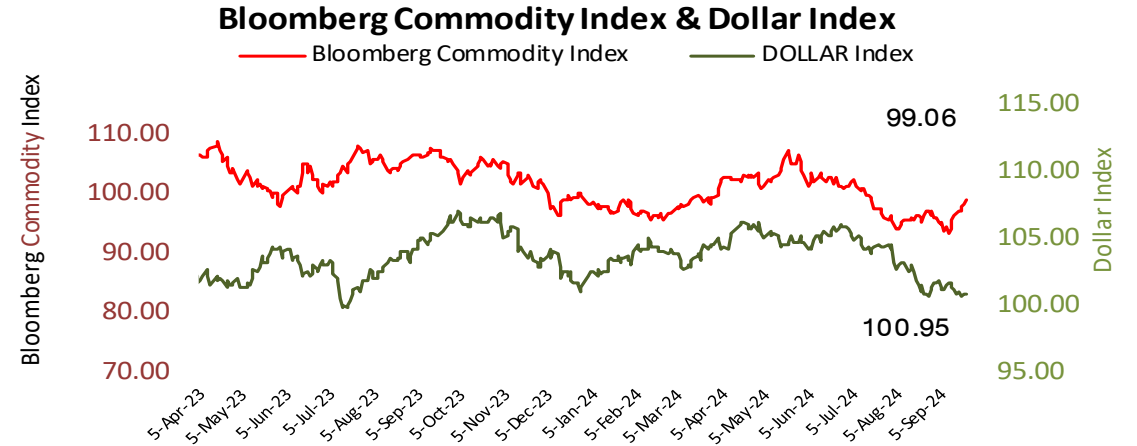
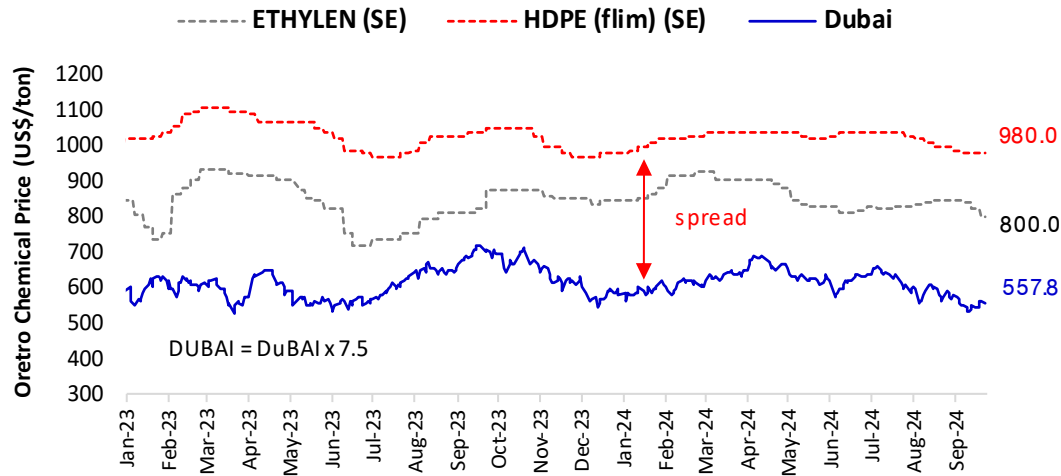



## ราคาหุ้นโรงกลั่นน้ำมัน (TOP) กับค่าการกลั่นน้ำมัน

by : DAOL Strategy

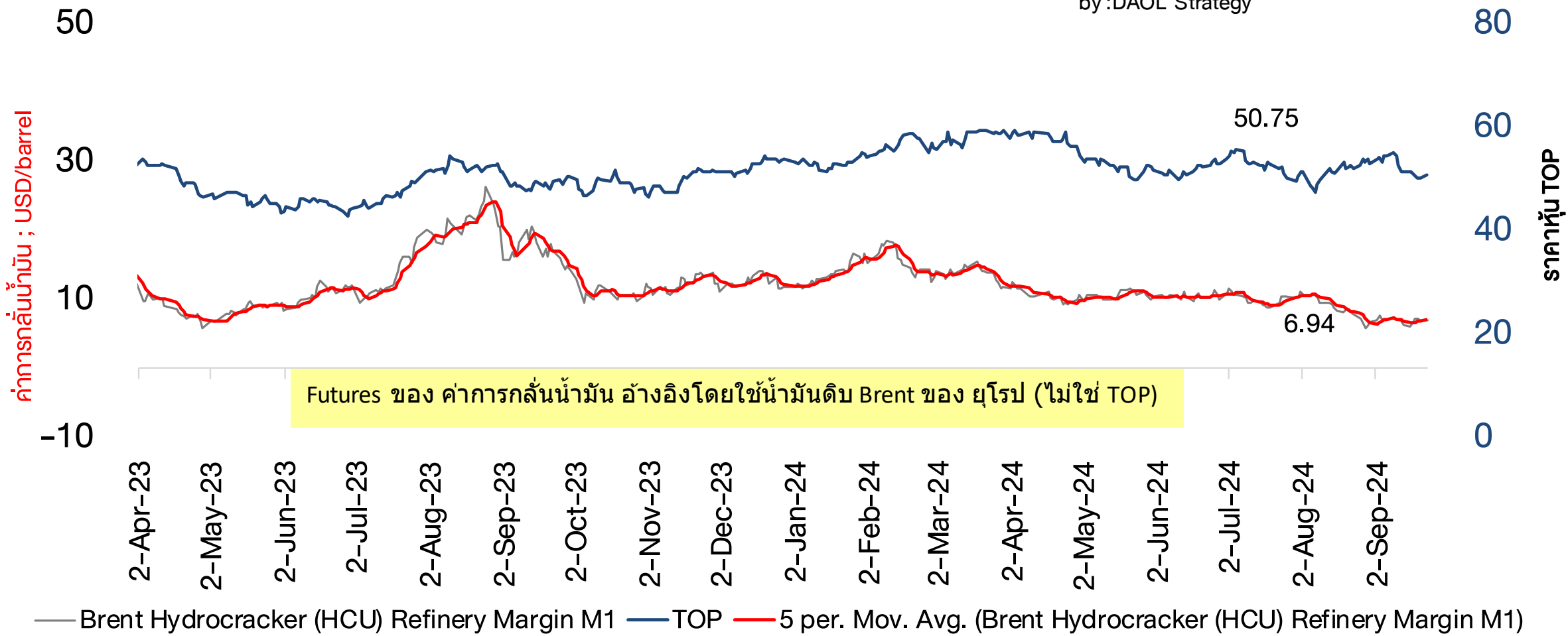

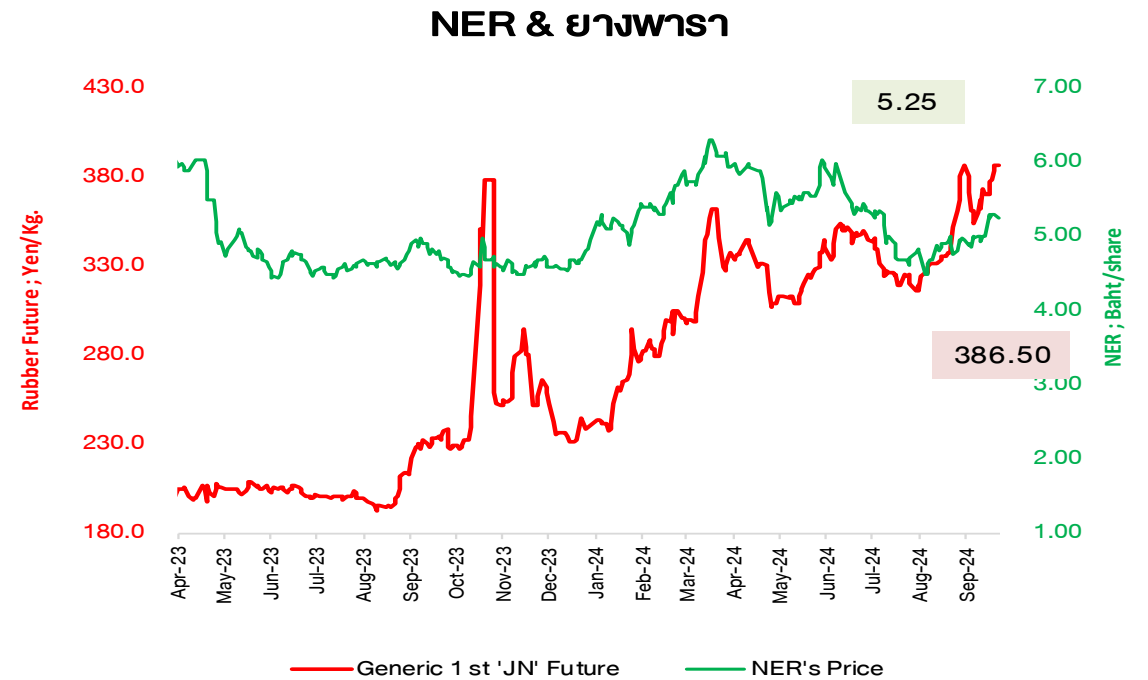
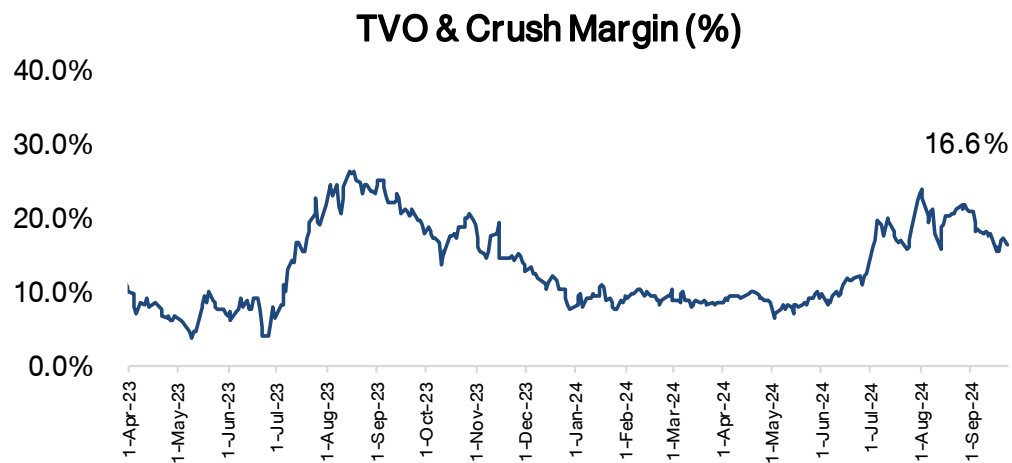
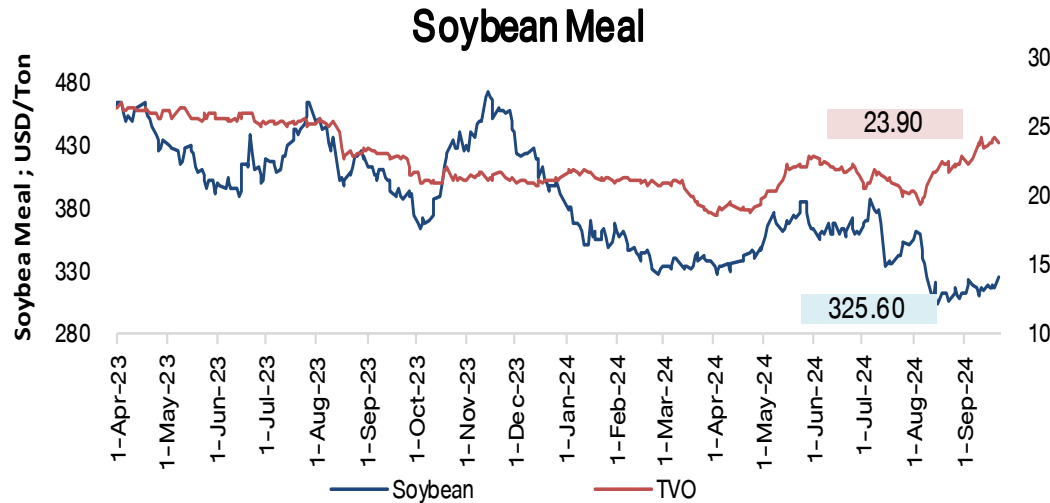

## COTTON

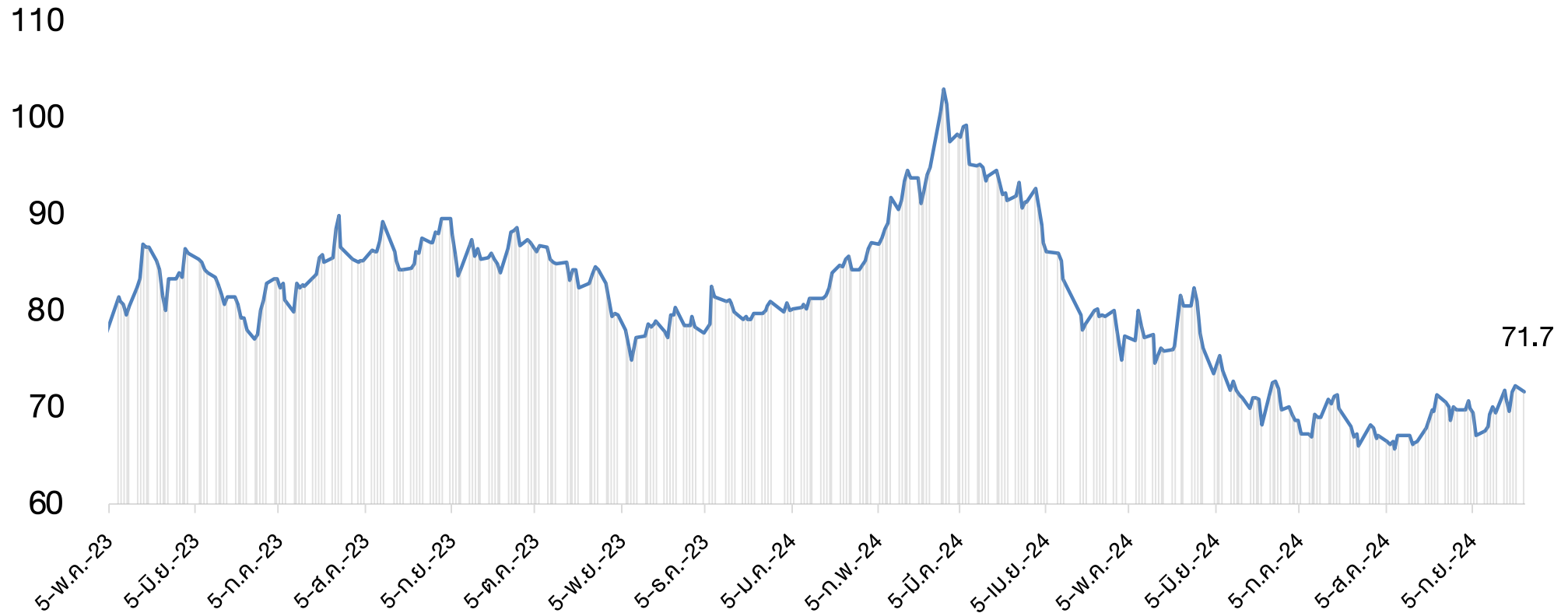



### COAL PRICE (Newcastle) & BANPU

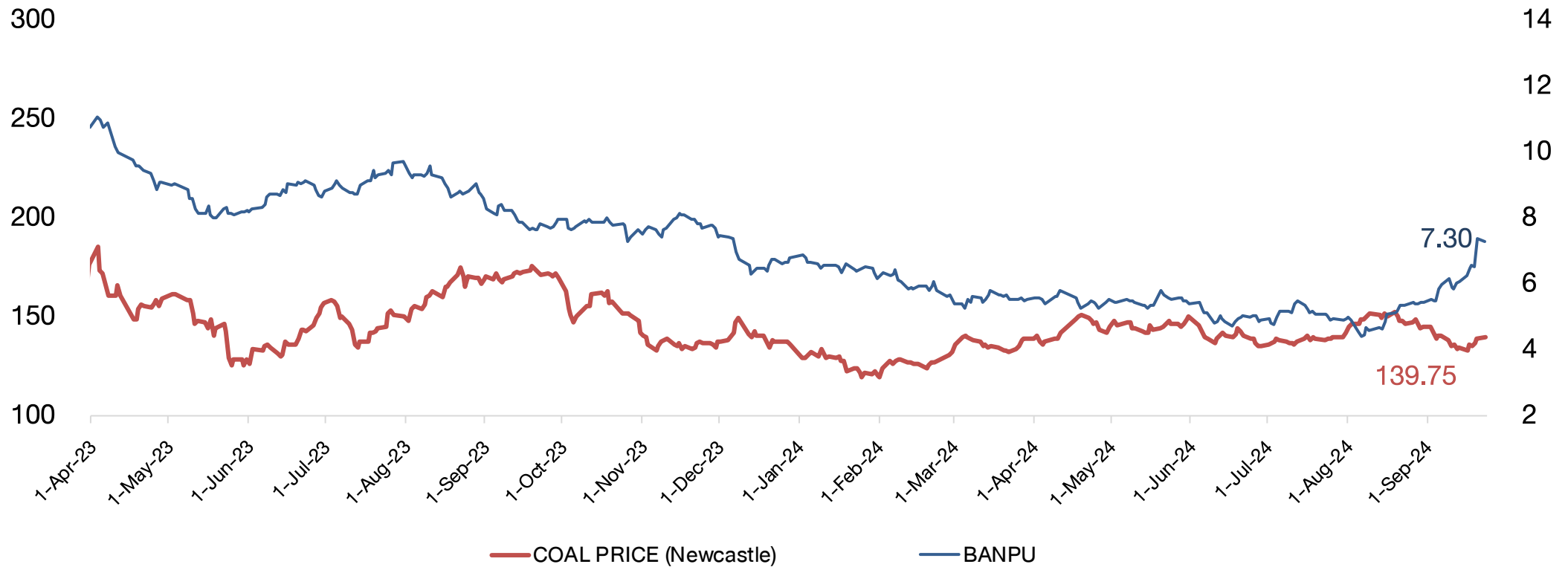

## Brent Crude & Gold Price

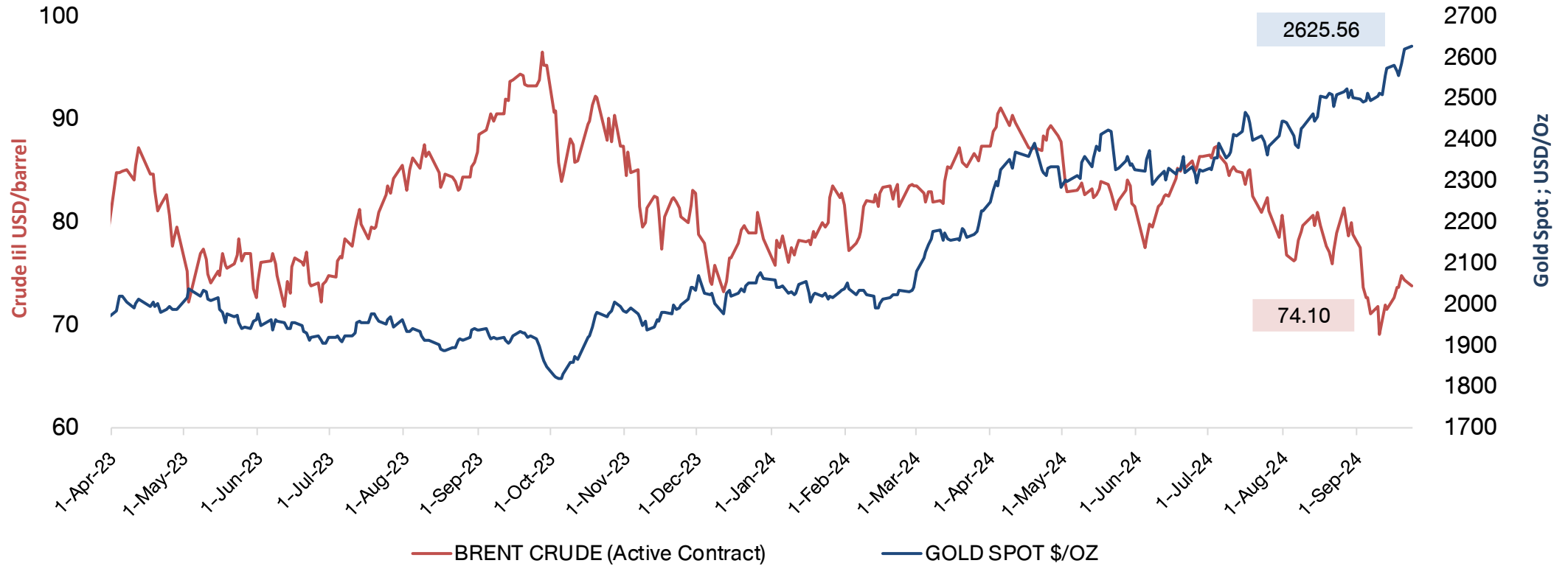

## Shipping Index and Stock Performance

	BALTIC DRY INDEX (BDIY Index )	Change	BLOOMBERG DRY SHIPS INDEX (BDSX Index)	Change	TOPIX MARITIME TRAN INDX (TPMART Index)	Change	Container Ship Time Charter Assessment Index (ConTex)	Change	Stock Price					
									TTA	Change	PSL	Change	RCL	Change
23-Sep-24	1,977.00	0.0%	1,977.00	0.0%	1,809.38	0.0%	1,297.00	0.0%	6.30	-1.6%	8.80	-3.8%	25.25	-2.9%
20-Sep-24	1,977.00	0.1%	1,977.00	0.1%	1,809.38	-0.4%	1,297.00	0.0%	6.40	5.8%	9.15	6.4%	26.00	10.6%
19-Sep-24	1,976.00	4.6%	1,976.00	4.6%	1,817.01	4.5%	1,297.00	0.0%	6.05	0.0%	8.60	1.2%	23.50	0.0%
18-Sep-24	1,890.00	-0.6%	1,890.00	-0.6%	1,738.86	0.7%	1,297.00	0.0%	6.05	3.4%	8.50	1.8%	23.50	4.0%
17-Sep-24	1,901.00	0.3%	1,901.00	0.3%	1,726.29	2.0%	1,297.00	-0.5%	5.85	-1.7%	8.35	-2.3%	22.60	-2.2%
16-Sep-24	1,896.00	0.3%	1,896.00	0.3%	1,691.92	0.0%	1,303.00	0.0%	5.95	3.5%	8.55	2.4%	23.10	3.1%
13-Sep-24	1,890.00	-1.9%	1,890.00	-1.9%	1,691.92	1.0%	1,303.00	0.0%	5.75	-0.9%	8.35	-0.6%	22.40	-0.4%
12-Sep-24	1,927.00	-1.8%	1,927.00	-1.8%	1,674.58	3.2%	1,303.00	-0.2%	5.80	1.8%	8.40	1.2%	22.50	2.3%
11-Sep-24	1,963.00	1.1%	1,963.00	1.1%	1,622.34	-2.7%	1,306.00	0.0%	5.70	-4.2%	8.30	-2.9%	22.00	-1.3%
10-Sep-24	1,941.00	-0.9%	1,941.00	-0.9%	1,667.36	-1.6%	1,306.00	-0.4%	5.95	-1.7%	8.55	-1.2%	22.30	-2.2%
9-Sep-24	1,958.00		1,958.00		1,695.31		1,311.00		6.05		8.65		22.80	

Remark : TTA and PSL are member of Bloomberg Dry Ships Index

BLOOMBERG DRY SHIP INDEX

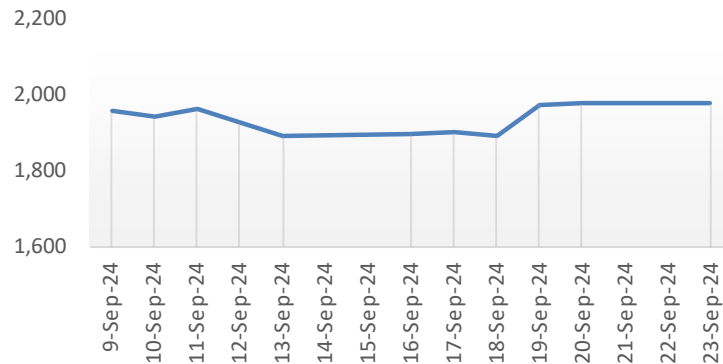

TOPIX MARITIME TRAN INDEX (TPMART Index)

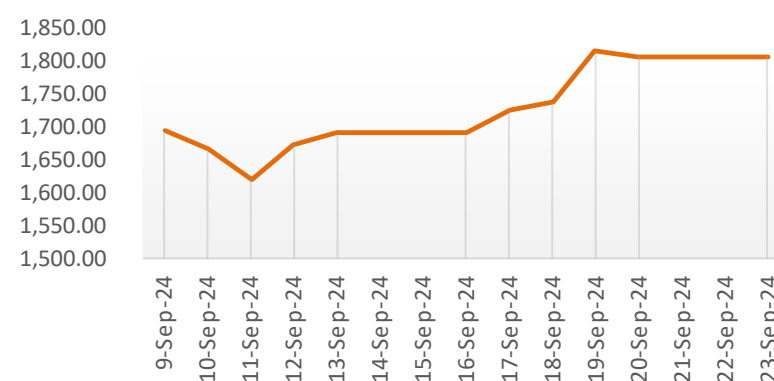

Container Ship Index (Con Tex)

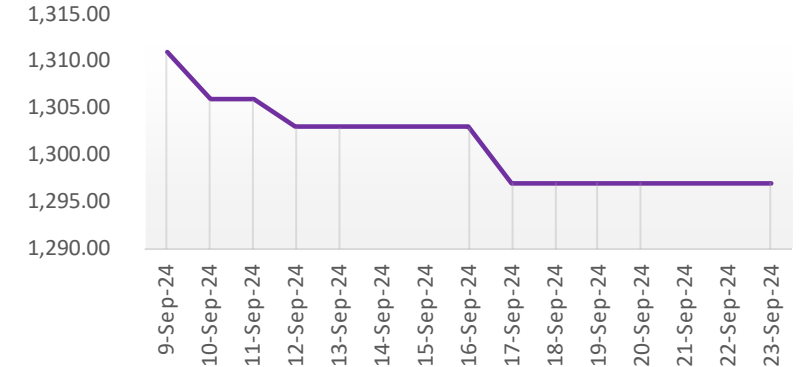



### Federal Funds Rate & Thai Rate

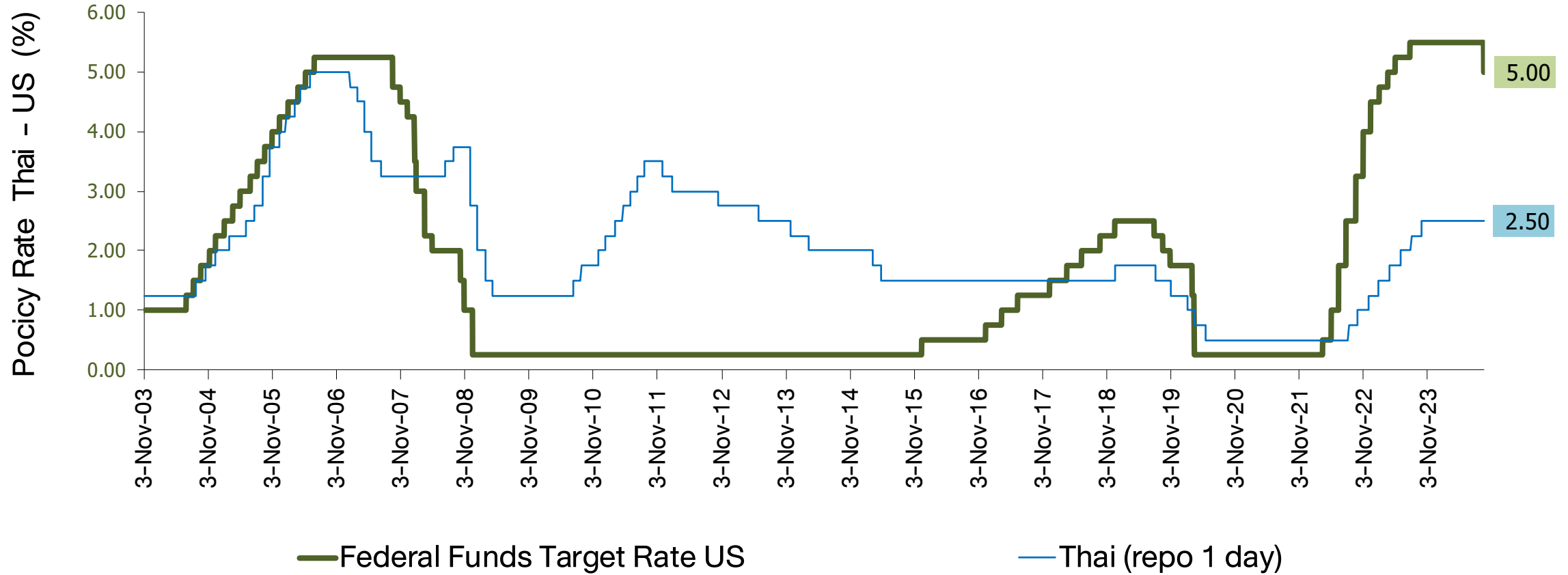

## US Real GDP and S&P-500

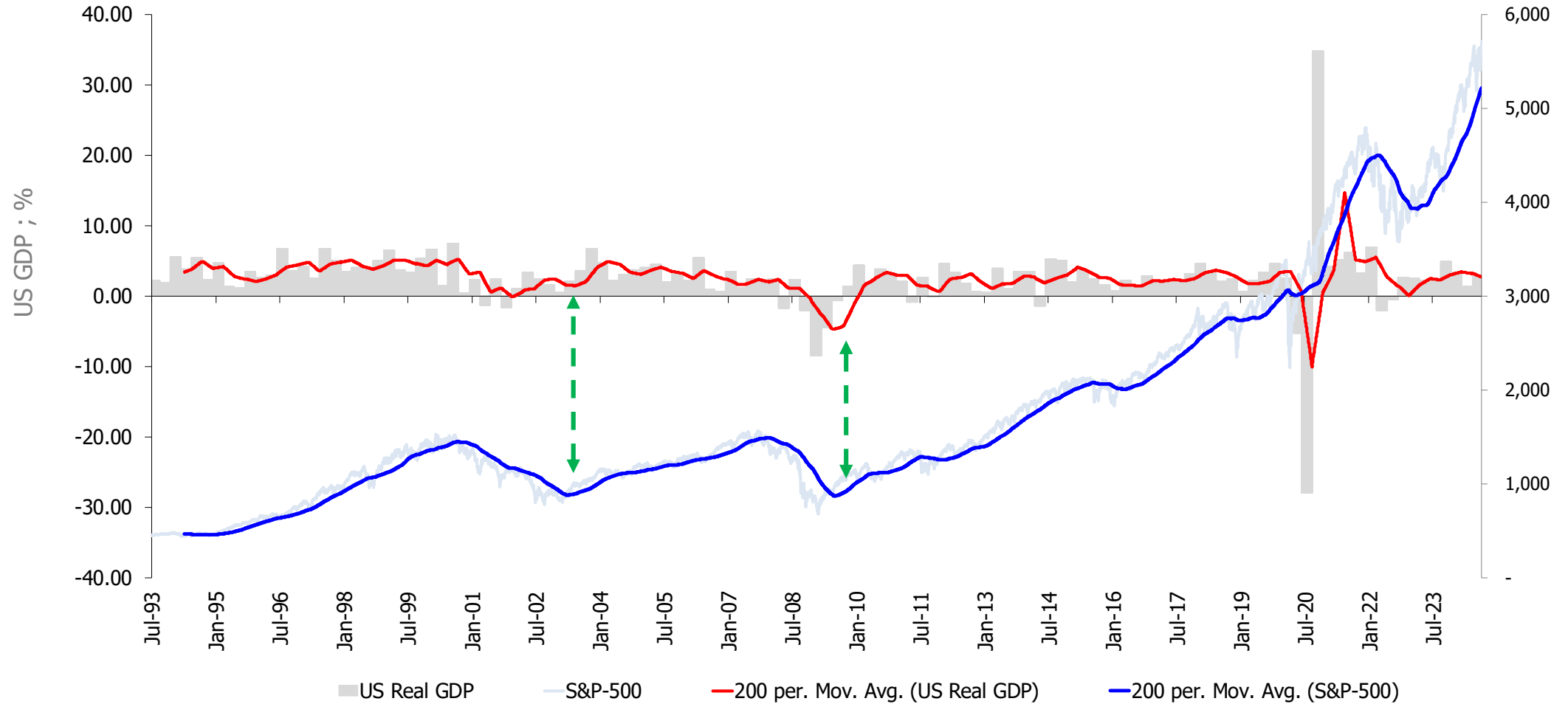

Fed & ECB : Assets Purchase (QE Program)

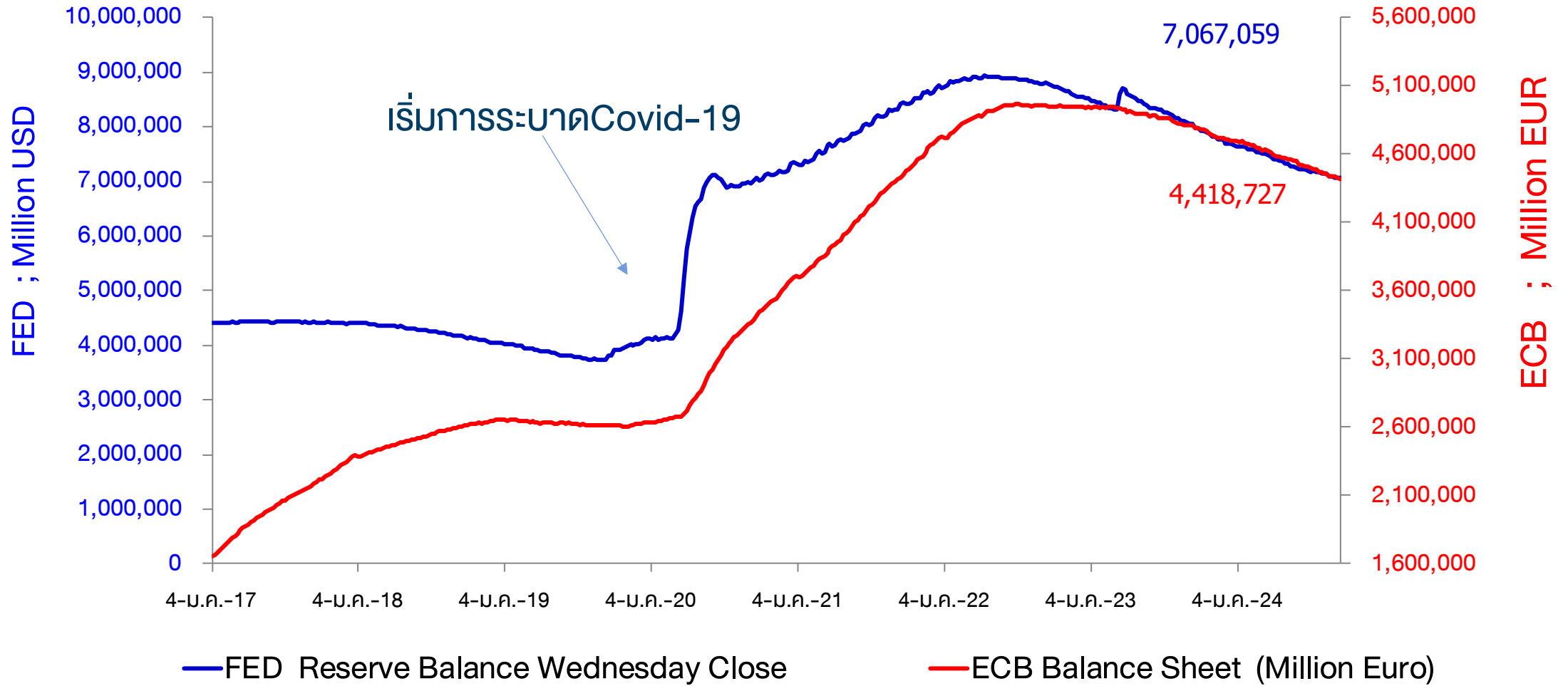



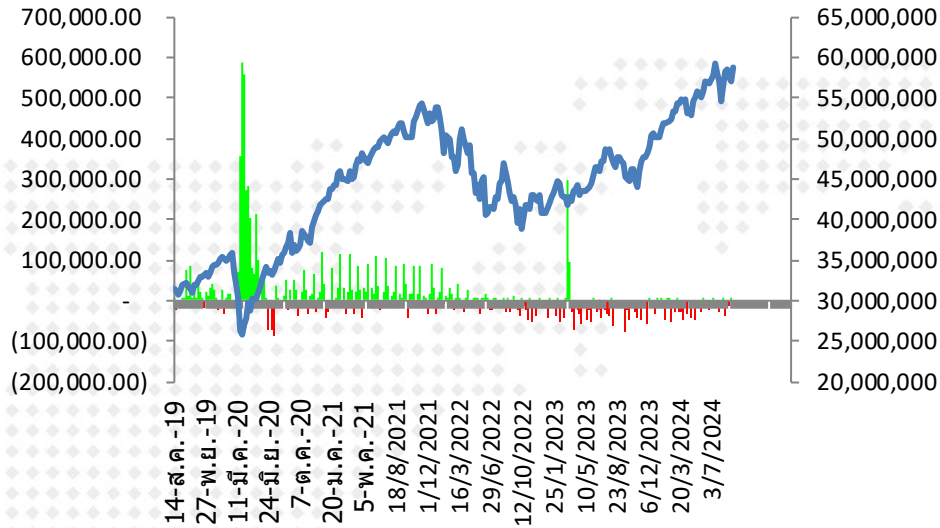

ตัวเลขการซื้อขายพันธบัตร  
Fed (QE) รายสัปดาห์

■ FED Reserve Balance Wednesday Close

— Bloomberg United States Exchange Market Capitalization USD

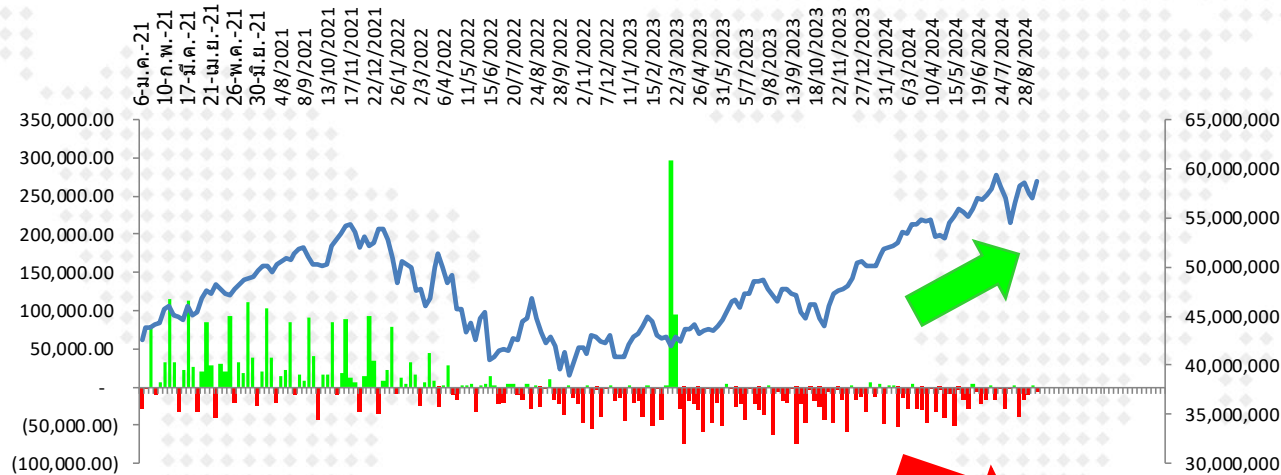

■ FED Reserve Balance Wednesday Close

— Bloomberg United States Exchange Market Capitalization USD

(27,338.00)	20/3/2024	7,478,100.0
(29,610.00)	27/3/2024	7,448,490.0
(45,575.00)	3/4/2024	7,402,915.0
(735.00)	10/4/2024	7,402,180.0
(32,502.00)	17/4/2024	7,369,678.0
(3,086.00)	24/4/2024	7,366,592.0
(40,314.00)	1/5/2024	7,326,278.0
(8,745.00)	8/5/2024	7,317,533.0
(49,357.00)	15/5/2024	7,268,176.0
(4,596.00)	22/5/2024	7,263,580.0
(15,409.00)	29/5/2024	7,248,171.0
(28,914.00)	5/6/2024	7,219,257.0
3,739.00	12/6/2024	7,222,996.0
(6,166.00)	19/6/2024	7,216,830.0
(21,390.00)	26/6/2024	7,195,440.0
(15,122.00)	3/7/2024	7,180,318.0
3,027.00	10/7/2024	7,183,345.0
(16,172.00)	17/7/2024	7,167,173.0
(2,806.00)	24/7/2024	7,164,367.0
(27,942.00)	31/7/2024	7,136,425.0
(2,661.00)	7/8/2024	7,133,764.0
2,264.00	14/8/2024	7,136,028.0
(37,948.00)	21/8/2024	7,098,080.0
(16,967.00)	28/8/2024	7,081,113.0
(10,948.00)	4/9/2024	7,070,165.0
2,934.00	11/9/2024	7,073,099.0
(6,040.00)	18/9/2024	7,067,059.0

## การเปลี่ยนแปลงของ Market Cap. ตลาดหุ้นโลก นับตั้งแต่ปี 2017 - ปัจจุบัน

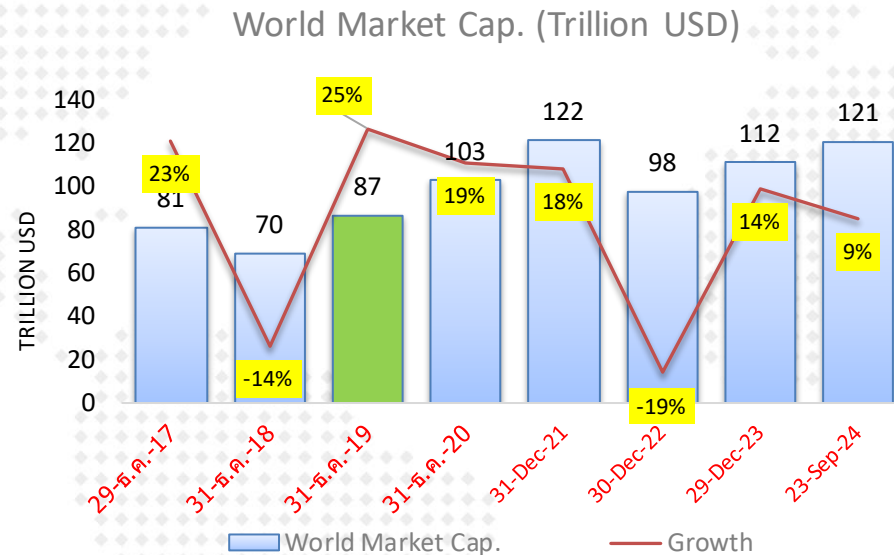

	World Market Cap.	Growth
30-ธ.ค.-16	66,383,155	
29-ธ.ค.-17	81,434,892	23%
31-ธ.ค.-18	69,647,068	-14%
31-ธ.ค.-19	86,990,167	25%
31-ธ.ค.-20	103,229,711	19%
31-Dec-21	121,522,850	18%
30-Dec-22	97,867,296	-19%
29-Dec-23	111,605,590	14%
23-Sep-24	121,207,799	9%

หมายเหตุ : การอัดฉีดเงินเข้าระบบของธนาคารกลางต่าง มีส่วนให้ตลาดหุ้นปรับตัวสูงขึ้น ในช่วงปี 2020-2021

## Market P/E (current & Forward)

21-Sep-24

Index Name	country	Index	P/E Ratio	P/E Ratio	P/E Ratio	Dividend Yield	Current Earnings Yield	LAST_UPDATE	TIME	
			Trailing 12M	Forward ('24)	Forward ('25)					
			<b>Current 12M</b>	<b>2567(f)</b>	<b>2568(f)</b>					
FTSE Bursa Malaysia KLCI	MA	1,668.82	15.40	15.30	14.07	3.99	6.49	20-Sep-24	20-Sep-24	มาเลเซีย
PSEI - PHILIPPINE SE IDX	PH	7,252.32	13.09	12.43	11.15	2.62	7.64	20-Sep-24	20-Sep-24	ฟิลิปปินส์
Straits Times Index STI	SI	3,624.76	13.32	11.85	11.29	4.84	7.51	20-Sep-24	20-Sep-24	สิงคโปร์
KOSPI INDEX	SK	2,593.37	13.36	10.01	8.03	2.11	7.48	20-Sep-24	20-Sep-24	เกาหลีใต้
TAIWAN TAIEX INDEX	TA	22,159.42	22.27	18.07	16.00	2.54	4.49	20-Sep-24	20-Sep-24	ไต้หวัน
STOCK EXCH OF THAI INDEX	TH	1,451.69	17.56	15.86	14.30	3.28	5.69	20-Sep-24	20-Sep-24	ไทย (SET)
THAI SET 50 INDEX	TH	913.59	17.33	16.67	14.93	3.01	5.77	20-Sep-24	20-Sep-24	ไทย (SET50)
SENSEX	IN	84,544.31	25.70	23.96	20.75	1.15	3.89	20-Sep-24	20-Sep-24	อินเดีย
JAKARTA COMPOSITE INDEX	ID	7,743.00	19.93	14.44	13.56	3.09	5.02	20-Sep-24	20-Sep-24	อินโดนีเซีย
HO CHI MINH STOCK INDEX	VN	1,272.04	15.35	11.93	9.93	1.79	6.52	20-Sep-24	20-Sep-24	เวียดนาม
SHANGHAI SE A SHARE INDX	CH	2,868.38	13.24	10.90	9.88	3.12	7.55	20-Sep-24	20-Sep-24	จีน (A-Shares)
SHANGHAI SE COMPOSITE	CH	2,736.81	13.25	10.90	9.88	3.12	7.55	20-Sep-24	20-Sep-24	จีน (Composite)
HANG SENG INDEX	HK	18,258.57	9.76	8.74	8.20	4.37	10.25	20-Sep-24	20-Sep-24	ฮ่องกง
DOW JONES INDUS. AVG	US	42,063.36	22.81	21.27	18.86	1.77	4.38	21-Sep-24	20-Sep-24	สหรัฐฯ (Dow Jones)
S&P 500 INDEX	US	5,702.55	25.97	23.92	20.65	1.30	3.85	21-Sep-24	20-Sep-24	สหรัฐฯ (S&P-500)
NASDAQ COMPOSITE	US	17,948.32	#N/A N/A	34.26	26.63	0.75	(10.45)	21-Sep-24	20-Sep-24	สหรัฐฯ (Nasdaq)
CAC 40 INDEX	FR	7,500.26	13.87	13.85	12.78	3.33	7.21	20-Sep-24	20-Sep-24	ฝรั่งเศส
DAX INDEX	GE	18,720.01	15.59	13.91	12.17	2.95	6.42	21-Sep-24	20-Sep-24	เยอรมัน
NIKKEI 225	JN	37,723.91	22.66	20.83	18.89	1.75	4.41	20-Sep-24	20-Sep-24	ญี่ปุ่น (Nikkei)
FTSEUROFIRST 300 INDEX	EC	2,033.82	15.38	14.45	13.43	3.26	6.50	20-Sep-24	20-Sep-24	ยุโรป (300 บริษัท)
Euro Stoxx 50 Pr	EC	4,871.54	14.14	13.84	12.85	3.24	7.07	20-Sep-24	20-Sep-24	ยุโรป (50 บริษัท)
STXE 600 (EUR) Pr	EC	514.26	15.55	14.51	13.35	3.29	6.43	20-Sep-24	20-Sep-24	ยุโรป (600 บริษัท)
MSCI WORLD	MULT	3,676.84	22.95	20.66	18.34	1.78	4.36	21-Sep-24	20-Sep-24	ตลาดหุ้นโลก (MSCI)

Source : Bloomberg



# ผลตอบแทนตลาดหุ้นไทย เทียบกับตลาดโลก

Total Return Index : ผลตอบแทนจากการลงทุนในตลาดต่าง ในแต่ละช่วงเวลา

	MSCI World		MSCI EM		MSCI APAC ex Japan		S&P-500		SET Index		NASDAQ	
	Total Return	SD*	Total Return	SD*	Total Return	SD*	Total Return	SD*	Total Return	SD*	Total Return	SD*
5 day	1.5%	11.6%	1.7%	8.0%	1.8%	8.6%	1.6%	12.2%	2.1%	9.1%	1.9%	19.0%
1 month	1.9%	11.6%	-0.1%	10.6%	0.5%	11.5%	2.0%	14.6%	10.7%	12.8%	0.8%	22.2%
3 month	4.8%	13.5%	2.7%	15.0%	2.4%	15.7%	4.5%	15.9%	12.7%	12.8%	1.0%	23.2%
6 month	9.6%	11.5%	8.9%	14.0%	10.9%	15.1%	11.1%	13.6%	7.5%	11.9%	11.8%	19.6%
9 month	17.8%	10.7%	12.7%	13.2%	15.5%	14.4%	21.1%	12.9%	7.7%	11.2%	20.7%	18.5%
12 month	25.7%	10.8%	15.8%	13.3%	16.7%	14.6%	30.5%	12.8%	-1.0%	11.9%	32.7%	18.0%
Month to date	0.8%	13.3%	0.2%	12.7%	0.3%	13.9%	1.2%	16.9%	7.4%	14.5%	1.8%	25.3%
Quarter to date	5.0%	14.3%	2.1%	15.6%	2.1%	16.3%	5.0%	16.8%	12.9%	13.3%	1.8%	24.3%
<b>Year to date</b>	<b>16.9%</b>	<b>10.8%</b>	<b>9.7%</b>	<b>13.3%</b>	<b>12.1%</b>	<b>14.4%</b>	<b>21.0%</b>	<b>12.9%</b>	<b>6.1%</b>	<b>11.4%</b>	<b>20.7%</b>	<b>18.7%</b>
2 ปี	20.3%	12.5%	11.1%	14.5%	10.8%	16.2%	23.0%	15.2%	-2.5%	11.3%	26.0%	20.3%
3 ปี	6.6%	14.3%	-2.3%	15.7%	-2.7%	17.2%	10.5%	17.7%	-0.6%	11.3%	7.0%	23.7%
4 ปี	12.1%	13.7%	2.4%	15.6%	1.4%	16.9%	16.3%	16.8%	6.2%	12.6%	14.5%	22.5%
5 ปี	11.6%	17.1%	4.1%	17.4%	4.6%	18.1%	15.6%	21.3%	0.7%	17.0%	18.0%	25.4%
10 ปี	8.9%	14.4%	2.9%	15.9%	4.2%	16.2%	13.1%	17.9%	2.3%	14.6%	15.8%	21.4%

Remark : Total Return วัดจากวันสุดท้ายเทียบกับวันแรกของช่วงเวลานั้นๆ

21-Sep-2024

Source : Bloomberg

SD\* = Standard Deviation ปรึ่เป็น Annualized

# ตลาดหุ้นไทย อยู่ในภาวะซบเซา ก็นเวลานานที่สุดที่เคยมีมา

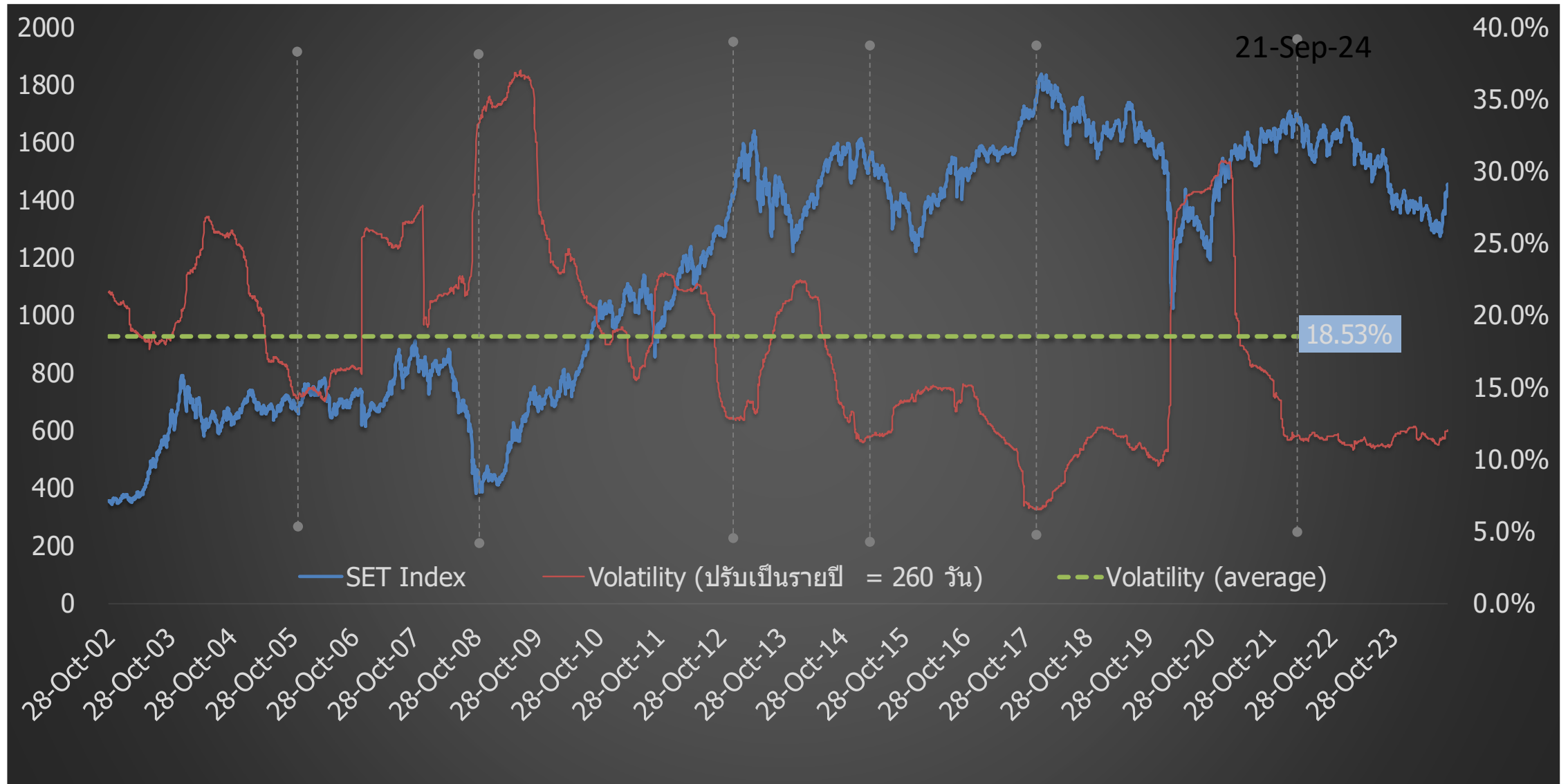

## SET Index Target for 2024

11-Sep-24

			SET TARGET		
			Worst	Base	Best
			-0.25 SD	+0 SD	+0.25 SD
	Net Profit	Net Profit Growth	EPS		
			16.62	17.28	17.95
<b>Year 2020</b>	453,584	-51%	41.8		
<i>(Exclude THAI)</i>	594,755	-35%	54.9		
<b>Year 2021</b>	1,016,531	124%	89.2		
<b>Year 2022</b>	1,001,815	-1.4%	84.0		
<b>Year 2023</b>	937,784	-6.4%	76.5		
<b>Year 2024</b>					
Base	1,061,657	13.2%	85.9	1542	
<i>SET Target for Year 2024 : Average P/E = 17.3 ; 1 SD = 2.64 times ; P/E= 17.96 (+0.25SD) ; Share = 12,354 Mil. Shares</i>					
<b>Year 2025</b>					
Best	1,146,589	8%	92.8		
Base	1,194,561	12.5%	96.6	1670	
Worst	1,220,905	15%	98.8		
<i>SET Target for Year 2025 : Average P/E = 17.3 ; 1 SD = 2.64 times ; P/E= 17.28 (Avg.) ; Share = 12,362 Mil. Shares</i>					
<b>Year 2026</b>	1,289,059	7.9%	104.3	1733	
<i>SET Profit for Year 2026 : Estimate Net Profit Growth = 7.9% (Bloomberg Survey ; 9 Sep 24) ; P/E=16.62x (-0.25SD)</i>					

Remark : Year 2021-2025 Exclude "THAI", STARK

- กำไรของปี 2024 เราปรับขึ้น 5.2% จากประมาณการเดิม เป็น 1.061 ล้านล้านบาท EPS ปรับจาก 81.6 เป็น 85.9 บาท..... ดัชนีสิ้นปี คาดจบที่ 1542 จุด
- ปี '25 คาดกำไรขยายตัว 12.5% อยู่ที่ 1.19 ล้านล้านบาท ; EPS 96.6 บาท/หุ้น ค่า Forward P/E อยู่ที่ 14.8x (1431จุด)
- เป้าหมายดัชนี ปี '25 ที่ 1670 จุด โดยใช้ P/E ที่ค่าเฉลี่ย (17.3x)
- ความเสี่ยงที่จะทำให้ ดัชนี ปี '25 ไม่ถึงเป้าหมาย คือ มีปัญหาด้านการเมือง หรือ เศรษฐกิจยังโตช้า และจีน ยังไม่ฟื้น



# การปรับ EPS ตลาดหุ้นสำคัญๆ ปี 2024

### MSCI WORLD

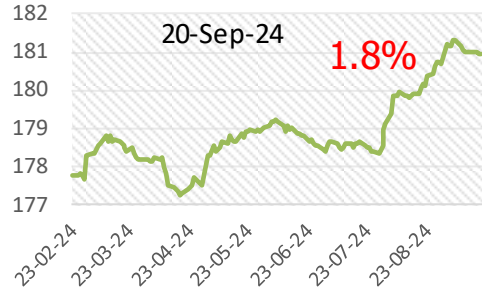

### STXE 600 (EUR) Pr



### US (s&p-500)

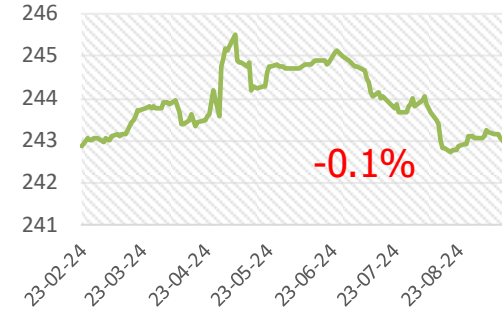

### Malaysia

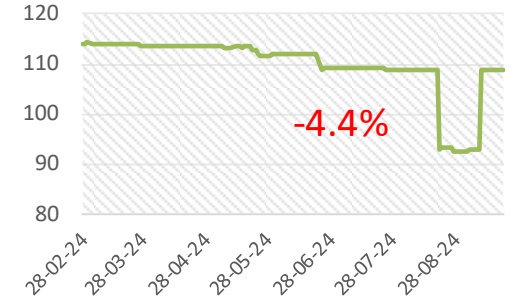

### Thailand

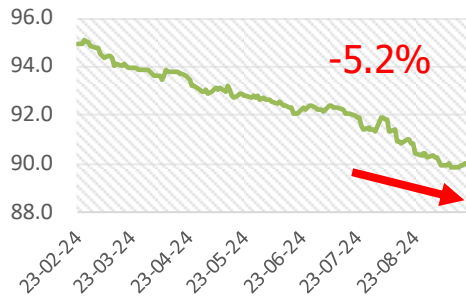

### South Korea

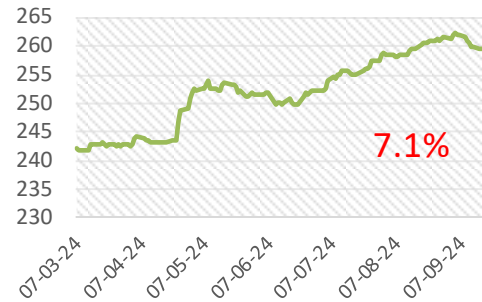

### Philippine

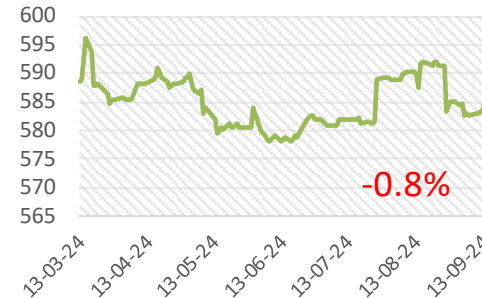

### Indonesia



# Thai Stock Market (Earning Yield Gap)

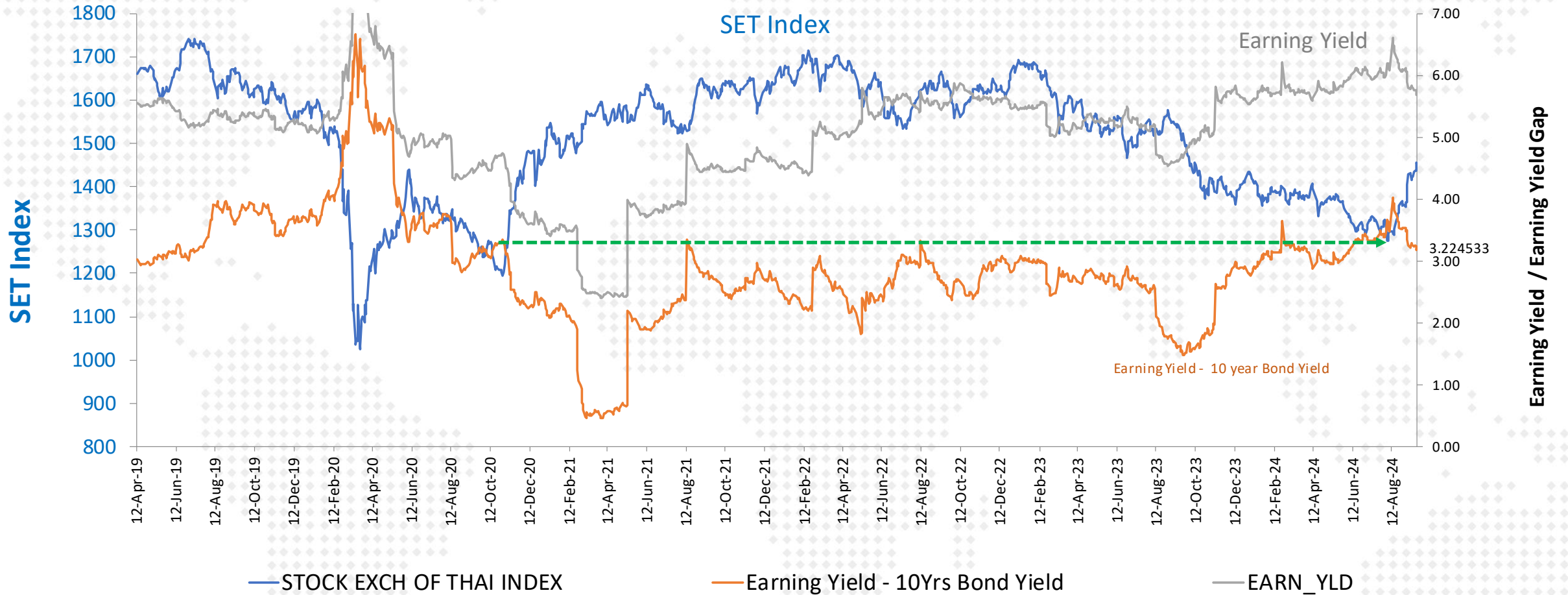

— STOCK EXCH OF THAI INDEX

— Earning Yield - 10Yrs Bond Yield

— EARN\_YLD

# SET Profitability as of 2Q-2024

SET : Net Profit & Net Profit Margin

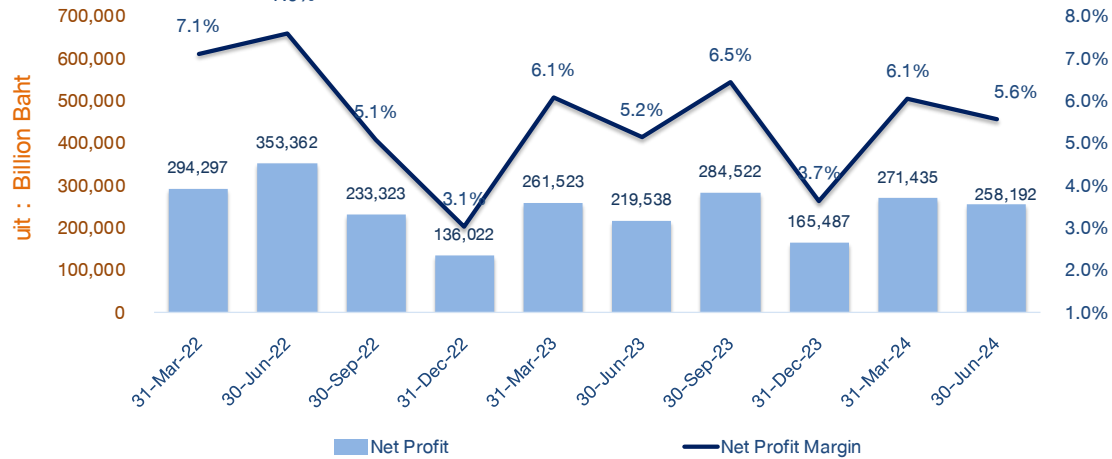

SET : Net Profit Margin

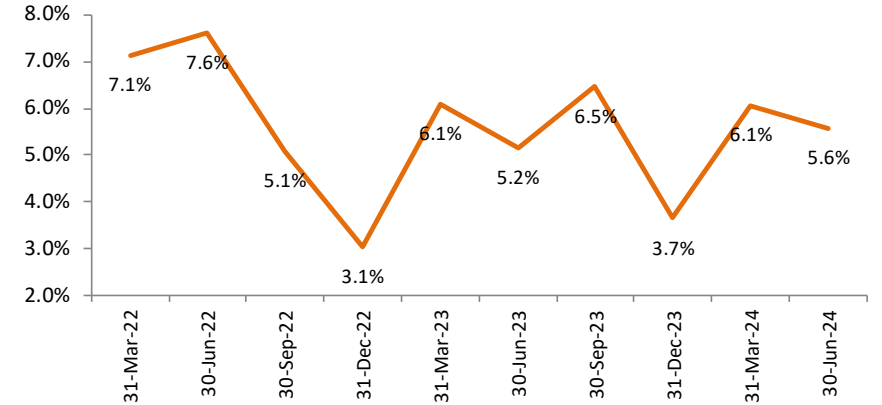

SET : Revenue

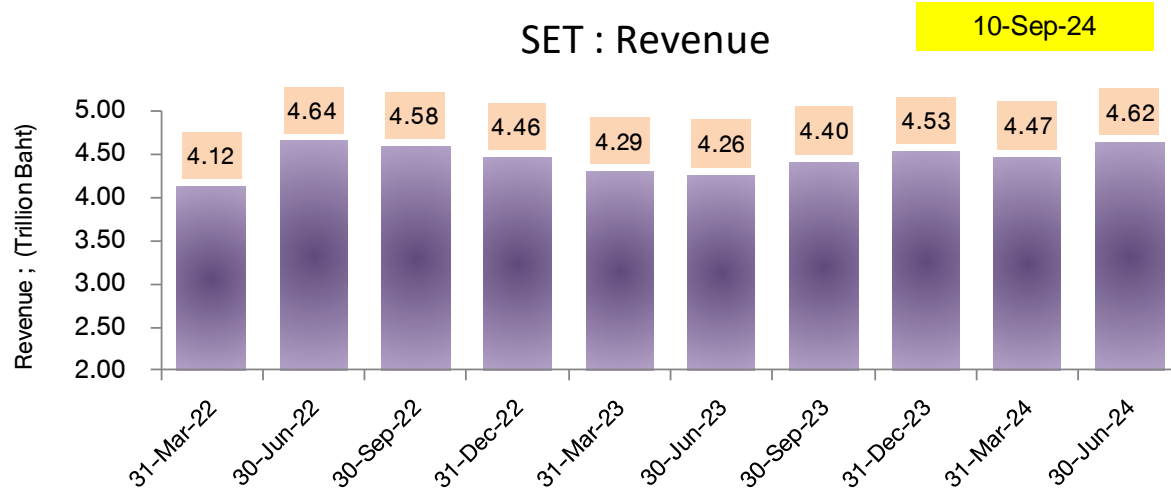

FX Gain/Loss บริษัทในตลาด

(ข้อมูลเบื้องต้นจาก Bloomberg )

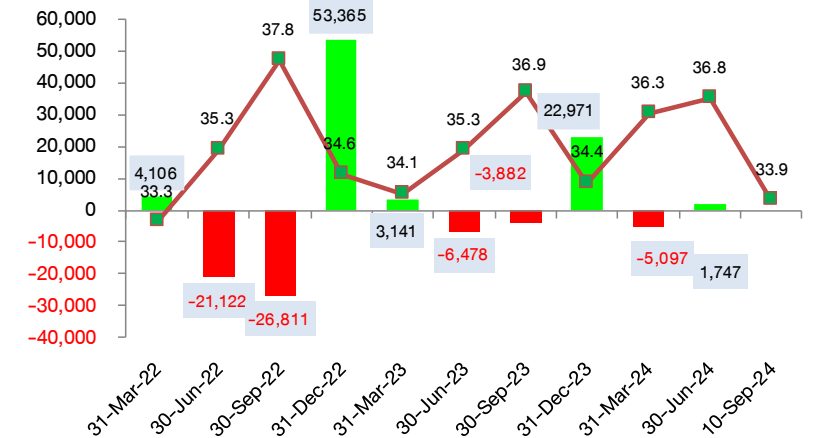







**Disclaimer:** This report has been prepared by DAOL SECURITIES (THAILAND). The information herein has been obtained from sources believed to be reliable and accurate; however, DAOL SEC makes no representation as to the accuracy and completeness of such information. Information and opinions expressed herein are subject to change without notice. DAOL SEC has no intention to solicit investors to buy or sell any securities in this report. In addition, DAOL SEC does not guarantee returns nor price of the securities described in the report nor accept any liability for any loss or damage of any kind arising out of the use of such information or opinions in this report. Investors should study this report carefully in making decisions. All rights are reserved. This report may not be reproduced, distributed or published by any person in any manner for any purpose without the permission of DAOL SEC Investment in securities has risks. Investors are advised to consider carefully before making decisions.

# DAOL SEC

DAOL SECURITIES (THAILAND) PCL  
บริษัทหลักทรัพย์ ดาโอ (ประเทศไทย) จำกัด (มหาชน)

*'DAOL, your lifetime financial partner'*

 [contactcenter@daol.co.th](mailto:contactcenter@daol.co.th)  02 351 1800 กด 1  [www.daolsecurities.co.th](http://www.daolsecurities.co.th)

 [daol.th](https://www.facebook.com/daol.th)  DAOL Channel  @daolsec