

DAOL Weekly Strategy

28-31 Oct, 1 Nov 2024

ฝ่ายวิเคราะห์กลยุทธ์การลงทุนหลักทรัพย์

เบอร์โทรศัพท์ : 02-351-1801

โดย : มงคล พ่วงเกตรา (ต่อ 5450), พรรณนภา เหมะสุรัตน์ (ต่อ 5451)

“ SET มีริบาวน แต่ภาพใหญ่ยัง Sideway รอผลเลือกตั้งสหรัฐ ”

ประเด็นวิเคราะห์วันนี้

- อิหร่านไม่ตอบโต้อิสราเอลถือเป็นการปลดล็อกความกังวล
- หุ่นน้ำมัน เล่นยังไงดี PTTEP, BCP ??
- เลือกตั้งญี่ปุ่น LDP เสียคะแนนไป มีผลต่อตลาดไทยขนาดไหน
- จับตาเลือกตั้งสหรัฐ 5 พ.ย. Trump มีโอกาสชนะสูง กำหนดทิศทางตลาดรอบใหม่
- คลังปรับเป้า GDP ขึ้น
- เราปรับมุมมองตลาดเป็น “ถือ” และนำหุ้น 2 ตัว เข้ามาในพอร์ต

ดัชนีตลาดหุ้นและราคาสินทรัพย์ทางการเงิน

Region/Country	Index	Week			1-Day	1 Mth	QTD	12M	Last	update
		Last	Net Chg.	WTD % Chg.	% chg	% chg	% chg	% chg		
World	The Global Dow	4,944.4	(97.8)	-1.9	-0.3	-2.4	-1.8	29.4	25-Oct-24	
	DJ Global	635.3	(9.1)	-1.4	-0.1	-1.1	-1.0	33.4	25-Oct-24	
	Bloomberg World Index	1,967.0	(25.5)	-1.3	-0.0	-0.8	-0.8	34.0	25-Oct-24	
	MSCI World	3,705.8	(47.2)	-1.3	-0.0	-0.6	-0.5	35.6	25-Oct-24	
	MSCI Emergin Market	1,134.9	(20.2)	-1.8	0.0	-3.4	-3.1	23.4	25-Oct-24	
	MSCI Thailand	494.7	(10.9)	-2.2	0.2	0.8	1.2	6.3	25-Oct-24	
Americas	Dow Jones	42,114.4	(1161.5)	-2.7	-0.6	-0.5	-0.5	29.9	25-Oct-24	
	NASDAQ	18,518.6	29.1	0.2	0.6	2.2	1.8	46.5	25-Oct-24	
	S&P 500	5,808.1	(56.6)	-1.0	-0.0	1.2	0.8	41.1	25-Oct-24	
Europe	Stoxx Europe 600	518.8	(6.2)	-1.2	-0.0	-1.8	-0.8	20.8	25-Oct-24	
Euro Zone	Euro Stoxx 50	4,943.1	(43.2)	-0.9	0.2	-2.5	-1.1	23.1	25-Oct-24	
France	CAC 40	7,497.5	(115.5)	-1.5	-0.1	-3.8	-1.8	10.3	25-Oct-24	
German	DAX	19,463.6	(193.8)	-1.0	0.1	-0.1	0.7	32.5	25-Oct-24	
UK	FTSE 100	8,248.8	(109.4)	-1.3	-0.2	-0.9	0.1	13.1	25-Oct-24	
Asia-Pacific	MSCI AC Asia Pacific Index	186.5	(4.8)	-2.5	-0.2	-5.5	-4.4	22.6	25-Oct-24	
Thailand	SET Index	1,463.4	(26.4)	-1.8	0.2	0.9	1.0	5.4	25-Oct-24	
China	Shanghai SE Composit	3,299.7	38.1	1.2	0.6	6.9	-1.1	9.3	25-Oct-24	
China	Shenzhen CSI300	3,956.4	31.2	0.8	0.7	6.8	-1.5	11.1	25-Oct-24	
Hong Kong	Hang Seng	20,590.2	(214.0)	-1.0	0.5	-0.2	-2.6	18.3	25-Oct-24	
Philippines	Philippines Stock Exchange	7,314.2	(101.5)	-1.4	0.4	-1.5	0.6	22.7	25-Oct-24	
Indonesia	Jakarta SE Composite	7,694.7	(65.4)	-0.8	-0.3	-0.0	2.2	13.8	25-Oct-24	
Japan	Nikkei	37,913.9	(1067.8)	-2.7	-0.6	-4.8	-0.0	22.3	25-Oct-24	
Singapore	Straits Times	3,593.4	(46.8)	-1.3	-0.3	0.6	0.2	17.4	25-Oct-24	
South Korea	Korea Stock Exchange	2,583.3	(10.6)	-0.4	0.1	-2.5	-0.4	12.2	25-Oct-24	
Vietnam	Ho Chi Minh Stock Exchange	1,252.7	(32.7)	-2.5	-0.4	-3.0	-2.7	18.1	25-Oct-24	
India	BSE Sensex	79,402.3	(1822.5)	-2.2	-0.8	-7.2	-5.8	24.5	25-Oct-24	
Taiwan	Taiwan Weighted	23,348.5	(138.8)	-0.6	0.7	2.3	5.1	44.7	25-Oct-24	
Currency	USD Index Spot Rate	104.3	0.8	0.7	0.2	3.3	3.5	-2.1	25-Oct-24	
	USD-EUR	1.1	(0.0)	-0.7	-0.3	-3.0	-3.0	2.2	25-Oct-24	
	USD-GBP	1.3	(0.0)	-0.7	-0.1	-2.7	-3.1	7.0	25-Oct-24	
	YEN-USD	152.3	2.8	1.9	-0.3	-5.0	6.0	-1.4	25-Oct-24	
	CNY-USD	7.1	0.0	0.3	-0.1	-1.2	1.5	2.7	25-Oct-24	
	THB-USD	33.7	0.6	1.7	-0.0	-2.7	3.9	7.6	25-Oct-24	

Region/Country	Index	Week			1-Day	1 Mth	QTD	12M	Last	update
		Last	Net Chg.	WTD % Chg.	% chg	% chg	% chg	% chg		
Bonds Yield (%)	US: 2-Year Bond	4.1	0.2	4.0	0.64	12.7	12.7	-19.8	25-Oct-24	
(Government)	US: 5-Year Bond	4.1	0.2	4.8	0.77	14.2	14.2	-17.4	25-Oct-24	
	US: 10-Year Bond	4.2	0.2	3.8	0.67	12.1	12.1	-14.4	25-Oct-24	
	US: 30-Year Bond	4.5	0.1	2.4	0.57	9.2	9.2	-11.5	25-Oct-24	
	THAILAND: 2-Year Bond	2.1	(0.0)	-0.7	-0.33				25-Oct-24	
	THAILAND: 5-Year Bond	2.2	0.0	0.3	-0.70				25-Oct-24	
	THAILAND: 10-Year Bond	2.4	(0.0)	-0.1	-0.46				25-Oct-24	
	THAILAND: 30-Year Bond	3.2	(0.0)	-0.1	0.37				25-Oct-24	
Other	Bloomberg Commodity Index	100.2	2.0	2.0	0.4	-0.0	-0.1	-5.1	25-Oct-24	
	Crude Oil - WTI (spot month)	71.8	2.6	3.7	2.3	3.0	5.3	-15.9	25-Oct-24	
	Crude Oil - Brent	76.1	3.0	4.1	2.2	3.5	6.0	-15.6	25-Oct-24	
	Coal Newcatle (USD/Ton)	148.4	0.3	0.2	0.0	1.8	0.3	-3.2	25-Oct-24	
	Baltic Dry Index	1,410.0	(184.0)	-11.5	-0.5	-33.2	-32.3	-9.8	25-Oct-24	
	Rubber (TOCOM) Yen/Kg.	410.0	(11.8)	-2.8	-0.4	-2.6	-1.9	54.8	25-Oct-24	
	Sugar Futures (USD / lb.)	22.1	(0.0)	-0.2	-0.3	-5.4	-1.5	-9.6	25-Oct-24	
	Copper (LME) USD/Ton	9,469.4	(33.6)	-0.4	1.1	-2.2	-2.3	19.0	25-Oct-24	
	China Hot Rolled Steel	3,496.0	12.0	0.3	0.7	7.6	-4.9	-8.5	25-Oct-24	
	GOLD (spot)	2,747.6	26.1	1.0	0.4	3.4	4.3	38.8	25-Oct-24	
	Soybean Meal Futures	305.8	(9.8)	-3.1	-1.5	-6.2	-11.2	-28.8	25-Oct-24	
	Crude Palm Oil	4,632.0	314.0	7.3	-1.2	12.3	12.3	28.5	25-Oct-24	
	Corn	415.3	10.5	2.6	-1.5	0.0	-2.2	-13.5	25-Oct-24	
	Bitcoin	66,768.5	(1651.1)	-2.4	0.1	3.3	4.7	95.5	25-Oct-24	
	Ethereum	2,474.1	(168.9)	-6.4	-1.0	-7.0	-5.3	36.1	25-Oct-24	
	ARKW Investments	88.5	(0.2)	-0.2	0.2	3.9	4.0	74.4	25-Oct-24	
	Global x Auto & Electric ETF	23.0	0.2	0.7	1.0	-1.9	-1.9	9.7	25-Oct-24	

SET Impact Gain	Impact	Trade	Change	%Chg	Volume	Value
DELTA	+3.5700	135.00	+3.50	2.66	152167	2023473
KTB	+0.2280	20.90	+0.20	0.97	719124	1505624
COM7	+0.2000	26.75↑	+1.00	3.88	101502	266517
WHA	+0.1830	5.80↓	+0.15	2.65	873539	508626
CPF	+0.1725	25.25↓	+0.25	1.00	170756	432354
SCB	+0.1350	113.50↑	+0.50	0.44	217387	2481181
IVL	+0.1150	25.25	+0.25	1.00	211186	534281
ITC	+0.0960	25.00↑	+0.40	1.63	75274	188044
BA	+0.0850	23.70↓	+0.50	2.16	88776	212084
TCAP	+0.0675	52.00↑	+0.75	1.46	13551	70208
3BBIF	+0.0650	6.25↑	+0.10	1.63	36501	22636
KTC	+0.0525	48.50	+0.25	0.52	87516	420943
KKP	+0.0525	54.50	+0.75	1.40	80495	441258
AAI	+0.0510	6.70	+0.30	4.69	140477	94420
AMATA	+0.0450	27.00	+0.50	1.89	206131	560844
VIH	+0.0425	10.20	+0.85	9.09	38854	39567
AAV	+0.0420	2.72↑	+0.04	1.49	2813708	776444
SISB	+0.0400	33.25	+0.50	1.53	13828	45837
STA	+0.0390	20.10↑	+0.30	1.52	73549	148143
JMART	+0.0360	15.40↑	+0.30	1.99	63345	97199
TU	+0.0360	15.10	+0.10	0.67	152819	229702
SCAP	+0.0324	2.14↑	+0.06	2.88	16540	3494
CREDIT	+0.0300	22.10↓	+0.30	1.38	4885	10847
SCCC	+0.0300	167.50	+1.50	0.90	544	9067
BBGI	+0.0300	6.60	+0.25	3.94	24059	15734
CPNREIT	+0.0300	12.20	+0.10	0.83	8670	10527
SDC	+0.0281	0.03	+0.01	50.00	3183223	9550
BSRC	+0.0280	7.60↑	+0.10	1.33	12068	9014
ASIAN	+0.0280	9.25	+0.40	4.52	56681	52315
SVI	+0.0270	7.65↑	+0.15	2.00	12461	9492

mai Impact Gain	Impact	Trade	Change	%Chg	Volume	Value
PSG	+1.3132	0.55↑	+0.02	3.77	84037	4559
TURTLE	+0.4830	5.70	+0.30	5.56	101	55
ALPHAX	+0.3756	0.70↑	+0.04	6.06	52053	3588
SICT	+0.3360	6.10↑	+0.70	12.96	94130	55162
LTS	+0.2100	11.30	+1.00	9.71	52564	58185
UMS	+0.1950	0.85↑	+0.15	21.43	427	37
MASTER	+0.1500	47.00↑	+0.50	1.08	19903	93403
NDR	+0.1472	3.24↑	+0.32	10.96	60816	19238
AUCT	+0.1400	9.50	+0.25	2.70	14569	13819
PLANET	+0.1350	1.35↑	+0.25	22.73	526837	69074
KGEN	+0.1169	1.83↑	+0.07	3.98	103094	18512
HEALTH	+0.1053	1.20	+0.27	29.03	490	54
EURO	+0.0775	6.00↑	+0.25	4.35	1563	924
PRI	+0.0640	10.20↓	+0.20	2.00	8680	8829
MGI	+0.0630	13.50↑	+0.30	2.27	7821	10568
24CS	+0.0602	3.74↓	+0.14	3.89	36250	13335
TRV	+0.0528	2.42↑	+0.22	10.00	89	21
SECURE	+0.0500	13.60↑	+0.50	3.82	3070	4139
STOWER	+0.0374	0.08	+0.01	14.29	8710	61
TNDT	+0.0350	0.26	+0.02	8.33	45567	1180
PSTC	+0.0350	0.51	+0.01	2.00	16417	836
AF	+0.0324	0.62↓	+0.02	3.33	671	42
TITLE	+0.0316	3.98	+0.04	1.02	483	190
STP	+0.0300	13.30↑	+0.30	2.31	737	972
CAZ	+0.0300	2.90↑	+0.10	3.57	7809	2255
META	+0.0282	0.17↑	+0.01	6.25	9351	153
SR	+0.0272	0.67	+0.04	6.35	18	1
SIMAT	+0.0264	2.00↓	+0.04	2.04	34541	6900
CHEWA	+0.0258	0.49	+0.02	4.26	6469	319
A5	+0.0244	2.62↑	+0.02	0.77	3673	956

SET Impact Loss	Impact	Trade	Change	%Chg	Volume	Value
AOT	-1.7400	61.50	-1.50	-2.38	316714	1967017
CPALL	-1.2775	64.25↓	-1.75	-2.65	285127	1853103
CRC	-0.8575	31.25↓	-1.75	-5.30	102231	325061
CPAXT	-0.8500	33.25↑	-1.00	-2.92	123243	414714
TRUE	-0.8460	11.80↓	-0.30	-2.48	987342	1182785
BDMS	-0.6500	28.25↓	-0.50	-1.74	609303	1732211
PTT	-0.5825	33.50↓	-0.25	-0.74	105276	352951
MINT	-0.5750	27.25↑	-1.25	-4.39	372384	1022370
GPSC	-0.5750	43.75↑	-2.50	-5.41	157916	699021
OR	-0.4900	15.60↓	-0.50	-3.11	116195	184222
HMPRO	-0.4815	9.75↑	-0.45	-4.41	571091	565234
PTTGC	-0.3700	23.90↓	-1.00	-4.02	384132	936947
CPN	-0.3700	65.00↓	-1.00	-1.52	76680	500892
BJC	-0.3630	23.80↓	-1.10	-4.42	153372	370239
SCGP	-0.2625	26.00	-0.75	-2.80	56764	148153
AWC	-0.2610	3.62↓	-0.10	-2.69	560779	205839
BEM	-0.2500	7.85	-0.20	-2.48	911505	721431
LH	-0.2425	5.75	-0.25	-4.17	1243432	726150
BBL	-0.2400	149.00	-1.50	-1.00	157686	2358261
BH	-0.2400	271.00	-4.00	-1.45	38406	1045404
TLI	-0.1860	10.90↓	-0.20	-1.80	110730	121384
BGRIM	-0.1680	22.60↑	-0.80	-3.42	163449	372089
CENTEL	-0.1650	35.00	-1.50	-4.11	52348	185746
PTTEP	-0.1600	125.50	-0.50	-0.40	160857	2022007
TTB	-0.1588	1.78↓	-0.02	-1.11	3886026	697475
BAY	-0.1500	25.00↓	-0.25	-0.99	2357	5917
BCP	-0.1375	33.25↑	-1.25	-3.62	133464	448638
TOP	-0.1350	46.00↓	-0.75	-1.60	94447	439748
RATCH	-0.1350	32.50	-0.75	-2.26	19596	64354
BANPU	-0.1230	6.20	-0.15	-2.36	558674	349875

mai Impact Loss	Impact	Trade	Change	%Chg	Volume	Value
FSMART	-0.1520	5.90	-0.20	-3.28	20161	12096
XO	-0.0860	23.00	-0.20	-0.86	3921	9005
BOL	-0.0830	6.10	-0.10	-1.61	2131	1307
BEB	-0.0810	18.80↓	-0.30	-1.57	6731	12775
JPARK	-0.0800	7.50	-0.20	-2.60	39620	29990
MEB	-0.0750	29.75	-0.25	-0.83	4943	14682
DOD	-0.0552	2.58	-0.12	-4.44	2061	536
KLINIQU	-0.0550	33.75↓	-0.25	-0.74	2810	9541
ADB	-0.0511	0.97	-0.07	-6.73	4424	435
READY	-0.0480	5.95↓	-0.40	-6.30	959	576
TNH	-0.0450	36.25	-0.25	-0.68	243	887
ARIN	-0.0427	1.13↑	-0.07	-5.83	59857	6880
SENX	-0.0424	0.40	-0.01	-2.44	3758	153
D	-0.0420	3.38↓	-0.12	-3.43	7279	2492
CHO	-0.0308	0.05↓	-0.01	-16.67	30544	161
FPI	-0.0306	2.00	-0.02	-0.99	2452	487
I2	-0.0294	1.91	-0.07	-3.54	20299	3914
YONG	-0.0276	1.50↓	-0.04	-2.60	1372	207
CHIC	-0.0274	0.53	-0.02	-3.64	7737	437
PPS	-0.0261	0.27	-0.03	-10.00	36407	987
MAGURO	-0.0260	17.70↑	-0.20	-1.12	38463	68933
KOOL	-0.0250	0.40	-0.01	-2.44	23172	929
DIMET	-0.0246	0.25↓	-0.01	-3.85	5272	131
TIGER	-0.0230	0.60↓	-0.05	-7.69	1473	92
ZIGA	-0.0222	1.93	-0.03	-1.53	18445	3566
IIG	-0.0220	5.85↓	-0.20	-3.31	4355	2592
MTW	-0.0204	1.19↓	-0.03	-2.46	3524	426
PACO	-0.0202	1.50↑	-0.02	-1.32	1287	193
TATG	-0.0200	1.45↑	-0.05	-3.33	78764	11761
SWC	-0.0200	3.28	-0.04	-1.20	152	50



Date	Country	Event	Period	Surv(M)	Prior
28-Oct	TH	Customs Exports YoY	Sep	2.7%	7.0%
29-Oct	US	Advance Goods Trade Balance	Sep	-\$96.71b	-\$94.3b
30-Oct	TH	Mfg Production Index ISIC NSA YoY	Sep	-0.7%	-1.9%
	EC	GDP SA QoQ	3Q A	0.2%	0.2%
	US	ADP Employment Change	Oct	96.67k	143k
	US	GDP Annualized QoQ	3Q A	2.9%	3.0%
	US	Pending Home Sales NSA YoY	Sep	--	-4.3%
31-Oct	CH	Manufacturing PMI	Oct	49.9	49.8
	CH	Non-manufacturing PMI	Oct	50.5	50.0
	TH	BoT : Thai's Economic Monthly Report			
	EC	CPI Core YoY	Oct P	2.59%	2.70%
	US	PCE Price Index YoY	Sep	2.1%	2.2%
	US	Core PCE Price Index YoY	Sep	2.6%	2.7%
	US	Initial Jobless Claims	Oct-26	--	227k
	JN	BOJ Target Rate	Oct-31	0.3%	0.25%
1-Nov	CH	Caixin China PMI Mfg	Oct	--	49.3
	US	Change in Nonfarm Payrolls	Oct	117.13k	254k
	US	Unemployment Rate	Oct	4.1%	4.1%
	US	Average Hourly Earnings MoM	Oct	0.3%	0.4%
	US	S&P Global US Manufacturing PMI	Oct F	--	47.8
	US	Construction Spending MoM	Sep	-0.03%	-0.10%
	US	ISM Manufacturing	Oct	47.73	47.20
5-Nov	TH	CPI YoY	Oct	--	0.61%
6-Nov	EC	PPI YoY	Sep	--	-2.30%
7-Nov	EC	Retail Sales YoY	Sep	--	0.80%
	US	Initial Jobless Claims	Nov-02	--	--
	CH	Exports YoY	Oct	--	2.4%
	US	FOMC Rate Decision	Nov-07	4.48%	4.75%
8-Nov	US	U. of Mich. Sentiment	Nov P	--	--

คาดตลาด มีโอกาสปรับตัวขึ้น อิหร่านไม่ตอบโต้อิสราเอล แต่นักลงทุนส่วนใหญ่รอดูผลเลือกตั้งและดอกเบี้ยสหรัฐฯ ส่วนของไทยเข้าฤดูการส่งบแล้ว

- ตลาดหุ้นสัปดาห์ก่อนปรับตัวลงแรงจากข่าวลบหลายตัว สัปดาห์นี้ คาดแรงขายจะชะลอ ตลาดวันจันทร์น่าจะบวกจากประเด็นอิสราเอล-อิหร่าน ที่อาจไม่บานปลาย แต่ตลาดยังมีตัวแปรสำคัญรออยู่ ทำให้ตลาดอาจซึม จนถึงการเลือกตั้งประธานาธิบดีสหรัฐฯ(5 พ.ย.) ประเมินกรอบดัชนีฯ สัปดาห์นี้ไว้ที่ 1445-1470 จุด (บนสมมติฐาน อิหร่านไม่ตอบโต้กลับ อิสราเอล)
- อิสราเอล โจมตีทางอากาศ ต่ออิหร่านไปแล้ว เข้าตรู่ของวันเสาร์ที่ผ่านมา(26) ทางอิสราเอลประกาศจบภารกิจไปแล้ว ทางอิหร่านยังไม่มีสัญญาณว่าจะตอบโต้(ด้วยการใช้กำลังทางทหาร)ต่ออิสราเอล..... เราประเมินว่า เป็นข่าวบวกของตลาดหุ้นเช้าวันจันทร์ แต่ที่น่าจะเป็นลบคือ ราคาทองคำ (ความเสี่ยงในการเกิดสงครามลดลง ความเป็น safe haven ของทองคำ จะลดลงด้วย)
- ตลาดหุ้นเข้าสู่ช่วง 9 วันสุดท้าย ก่อนการเลือกตั้งประธานาธิบดีสหรัฐฯ ครั้งสำคัญครั้งหนึ่ง เนื่องจากนโยบายของ 2 คู่แ่งนั้น มีความแตกต่าง และมีผลไปถึงประเทศอื่นๆ ที่มีโอกาสได้-เสีย อีกด้วย (ส่วนใหญ่จะเสียมากกว่า) โดยเฉพาะจีน ซึ่งมีความเกี่ยวข้องด้านเศรษฐกิจมาถึงไทยและยุโรป ค่อนข้างมาก เราจึงประเมินว่า 9 วันนับจากนี้ หลังจากนักลงทุนปรับพอร์ตรอผลเลือกตั้งแล้ว(ไม่เกินวันพุธ น่าจะปรับเสร็จ ตลาด(โลก) จะเข้าสู่โหมดของ sideway



คาดตลาด มีโอกาสปรับตัวขึ้น อิหร่านไม่ตอบโต้อิสราเอล แต่นักลงทุนส่วนใหญ่รอดูผลเลือกตั้งและ ดอกเบี้ยสหรัฐฯ ส่วนของไทยเข้าฤดูการส่งบแล้ว

28 Oct 24

- การประชุม FOMC วันที่ 7 พ.ย. หรือ หลังการเลือกตั้งเพียง 2 วัน เวลานี้ โอกาสในการลดดอกเบี้ยเหลือเพียง 0-0.25% เมื่อคิดควบไปกับการพิจารณาลดดอกเบี้ยของ กนง. โอกาสที่ Fed และ กนง. จะลดดอกเบี้ยนั้นจะลดลงจากเดิม ซึ่งจะลบต่อตลาดที่เก็งกำไรไว้มาก แต่น่าจะดีต่อหุ้นที่มีรายได้เป็นดอกเบี้ย อย่างเช่น ธนาคาร (เราชอบ SCB)
- จีน มาตรการเศรษฐกิจรอบใหม่ เป็นที่จับตามอง 4-8 พ.ย. สภาประชาชนแห่งชาติจีน (NPC) คาดว่าจะประกาศรายละเอียดเกี่ยวกับมาตรการด้านการคลังที่สำคัญของจีน โดยเฉพาะมาตรการกระตุ้นการใช้จ่าย IS1 มองว่า เป็นข่าวในเชิงบวกของตลาดหุ้นจีน ที่รัฐบาลจะออกมาตรการที่ลงถึงผู้บริโภคโดยตรง (เราเห็นว่า impact กับตลาดหุ้นมากที่สุด)
- นายพิพัฒน์ รณว.แรงงาน ตั้งเป้าผลตอบแทนกองทุนประกันสังคมปี 68 สูงถึง 5% เพิ่มจำนวนสมาชิก ตั้งแรงงานต่างด้าวในระบบ ย้ายอายุเกษียณไปถึง 65 ปี สำหรับผู้ประกันตน ม.33 และเสนอให้รัฐจ่ายสมทบเพื่อสร้างเสถียรภาพให้กองทุน..... ข่าวนี้ น่าจะดีต่อโรงพยาบาลประกันสังคม



คาดตลาด มีโอกาสปรับตัวขึ้น อิหร่านไม่ตอบโต้อิสราเอล แต่นักลงทุนส่วนใหญ่รอดูผลเลือกตั้งและดอกเบี้ยสหรัฐฯ ส่วนของไทยเข้าฤดูการส่งบแล้ว

28 Oct 24

- คลังปรับคาดการณ์เป้า GDP ปีนี้เพิ่มเป็น 2.8% เดิม 2.7% จากคาดการณ์เดือนก.ค. และ 3.0% ในปี 68 พร้อมเตรียมนัดหารือกับแบงก์ชาติให้คงกรอบเงินปีนี้ไว้ที่ 1-3% และเป้าเงินเฟ้อปี 68 ในเร็วๆ นี้ เป็นข่าวในเชิงบวกของตลาด
- เข้าสู่ฤดูกาลของการนำส่งงบการเงิน งวดไตรมาสที่ 3 นำโดย กำไรตลาด เราคาดไว้ที่ 2.4-2.5 แสนลบ. ผลการดำเนินงานหุ้นส่วนใหญ่ ลดลงเมื่อเทียบกับไตรมาสก่อน(2q) หุ้น commodity ถูกกระทบจากเศรษฐกิจ และผลขาดทุน stock(น้ำมัน)
- Event สำคัญสัปดาห์นี้ : MASTER ย้ายเข้ามาซื้อขายใน SET(28) ตัวเลขส่งออกไทย(28)



Foreign Net Position in Thai Market

Foreign Net Position in Thai Equity (Million THB)

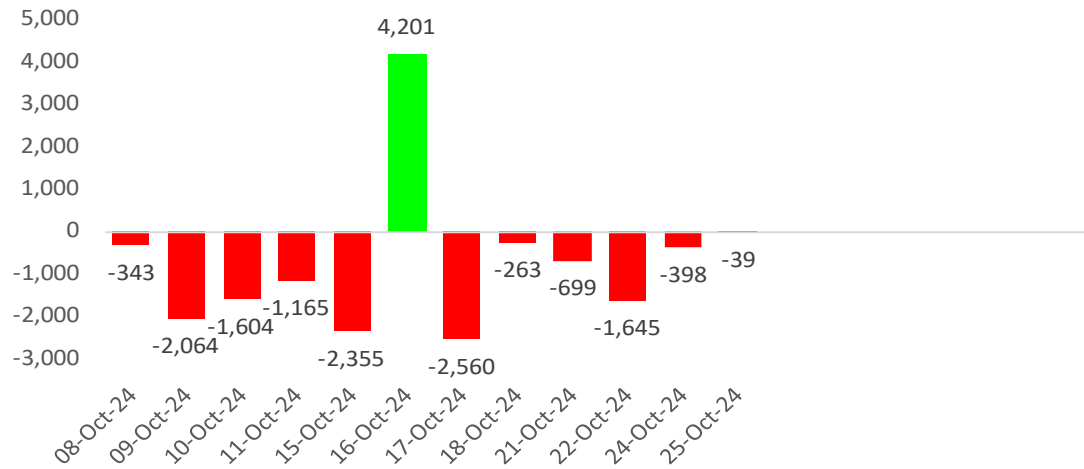

Foreign Net Position in Thai Bond (Million THB)

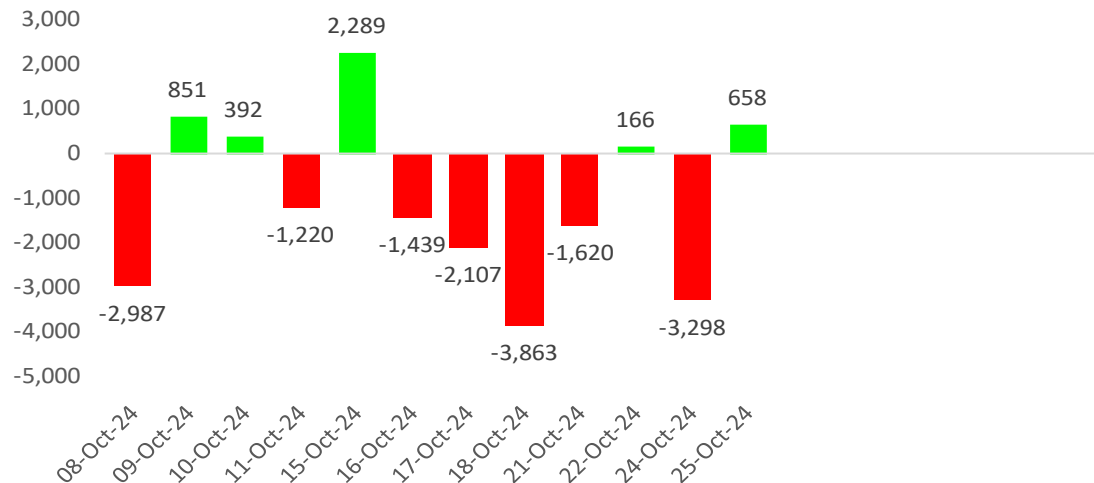

Net Position Accumulate monthly

28-Oct-24

Year	Foreign Net Position (Equity)	Local Institutional - Net position (Equity)	Foreign Net Position (Bond)	Foreign -net (SET50 Futures)
2021	-48,577	-77,336	211,222	27,284
2022	202,695	-152,754	214,094	78,351
2023	-192,490	91,301	39,367	-3,063,681
Sep '23	-21,973	-4,600	-22,113	-380,373
Oct '23				
Nov '23	-19,379	8,469	16,561	-398,486
Dec '23	-204	11,177	-10,815	-326,034
Jan '24	-30,874	-1,405	-1,631	-398,486
Feb '24	2,862	-6,404	-13,327	-362,260
Mar '24	-41,314	1,689	-9,018	-380,373
Apr '24	3,914	-1,665	-49,080	-326,034
May '24	-16,747	9,018	25,925	-362,260
Jun '24	-34,872	4,301	-10,301	-344,147
Jul '24	-1,752	-2,404	32,889	-380,373
Aug '24	-5,964	2,440	36,198	-380,373
Sep '24	29,178	-1,717	4,661	-380,373
Oct '24	-20,964	30,628	-32,256	-307,921
Nov '24				
Dec '24				
2024	-116,534	34,481	-15,940	-3,622,600

Unit : Million Baht

- เลือกตั้งญี่ปุ่น (27 ต.ค.): Japan Set for Closest Vote in Years as LDP Vies to Stay in Power Ruling party faces voter discontent over slush-fund scandal
- (Bloomberg) -- Japan looks set for one of its closest national elections in years as voters go to the polls Sunday to decide whether to keep the scandal-tainted Liberal Democratic Party in power.

สื่อญี่ปุ่นคาดการณ์ว่าพรรค LDP จะได้รับคะแนนเสียงมากที่สุด แต่ก็อาจสูญเสียเสียงข้างมากในสภาผู้แทนราษฎร และอาจสูญเสียการควบคุมรัฐบาลร่วมกับพรรคร่วมรัฐบาลอย่างโคเมอิโตะ ในกรณีหลัง พรรค LDP อาจยังสามารถรักษาอำนาจไว้ได้ด้วยความช่วยเหลือจากสมาชิกวุฒิสภาที่เป็นมิตร หรือด้วยการนำพรรคการเมืองอื่นเข้ามาร่วมรัฐบาล

ความแตกต่างด้านนโยบายหลัก:

แอลดีพี

- ใช้เครื่องมือทางการเงินเพื่อช่วยยุดีภาวะเงินฝืดอย่างเด็ดขาด
- มอบเงินช่วยเหลือสองเท่าแก่พื้นที่ชนบทเพื่อกระจายการพัฒนาเศรษฐกิจ
- แจกเงินช่วยเหลือครัวเรือนยากจนที่ประสบปัญหาราคาสูง
- เพิ่มภาษีเพื่อจ่ายค่าใช้จ่ายด้านการป้องกันประเทศเพิ่มเติม
- โรงไฟฟ้านิวเคลียร์ที่ปิดตัวลงจะกลับมาดำเนินการอีกครั้ง

ซีดีพี

- BOJ ลดเป้าหมายเงินเพื่อให้สูงกว่าศูนย์จาก 2%
- อนุญาตให้แยกนามสกุลได้ อนุญาตให้แต่งงานเพศเดียวกันได้
- การจ่ายเงินบำนาญเพิ่มเติมสำหรับผู้สูงอายุที่มีรายได้น้อย
- ไม่มีการขึ้นภาษีสำหรับการใช้จ่ายด้านการป้องกันประเทศ
- ปล่อยคาร์บอนเป็นกลางภายในปี 2593 โดยไม่ต้องพึ่งพลังงานนิวเคลียร์

การเลือกตั้งทั่วไปในญี่ปุ่นจะจัดขึ้นในวันที่ 27 ตุลาคม 2024[3] เนื่องมาจากนายกรัฐมนตรีนะงะชิ อิชิบะยุบสภาผู้แทนราษฎรก่อนกำหนด การลงคะแนนเสียงจะเกิดขึ้นในเขตเลือกตั้งทั้งหมด รวมถึงเขตเลือกตั้งตามสัดส่วน เพื่อเลือกสมาชิกวุฒิสภาให้ดำรงตำแหน่งในสภาผู้แทนราษฎร ซึ่งเป็นสภาล่างของรัฐสภาแห่งชาติญี่ปุ่น

UPDATE : สถานการณ์ตะวันออกกลางรายวัน DAOL SEC

Tensions Ramp Up in the Middle East

Retaliatory strikes between Israel and Iran and its allies have increased since a July 19 drone attack by Houthis in Tel Aviv.

■ Israel ■ Iran and allies



Source: Bloomberg reporting

Bloomberg

Israel claims it killed Hezbollah leader. Here's what you need to know

From CNN staff



Smoke rises from Israeli airstrikes in Beirut's southern suburbs, on Saturday, September 28. Hassan Ammar/AP

<https://edition.cnn.com/world/live-news/israel-lebanon-war-hezbollah-09-28-24/index.html>

Israel Strikes Targets Across Iran, Expanding Their Conflict (4)

Little damage reported, but four Iranian soldiers were killed
Israel said it had right to retaliate to Iran salvo on Oct. 1



Benjamin Netanyahu, third from left, holding a security assessment in the Air Force operations center at the Kirya.

By Dan Williams, Omar Tamo, Arsalan Shahla and Patrick Sykes

(Bloomberg) -- Israel struck military targets across Iran early Saturday, delivering on Prime Minister Benjamin Netanyahu's vow to retaliate for a missile barrage three weeks ago that fanned fears of sparking a regionwide war.

Iranian media said four army soldiers were killed, but there were no reports of major damage and the OPEC member's oil and nuclear facilities – which the US had urged Israel to avoid – appear to have been untouched.

Iran didn't immediately vow to respond. Instead, it played down the scale and effectiveness of the attack and suggested its warnings in recent weeks against an aggressive strike had worked to deter Israel. It also emphasized the importance of achieving cease-fires in Gaza and in Lebanon.

Israel said its fighter jets hit air-defense systems, missile-making facilities and launchers. Numerous explosions were reported around Tehran, the city of Shiraz and the western provinces of Khuzestan and Ilam.



WATCH: Explosions are heard in Tehran in a wave of air strikes carried out by Israeli fighter jets.

ความเห็นของทีมนักกลยุทธ์

ถ้าอิสราเอลโจมตีอิหร่าน

(อิสราเอล เตือนล่วงหน้า ตลาดจะ
ไม่ตกใจ (ยกเว้นมีอะไรเกินคาด)

มีนัยยะ → อิหร่านโต้กลับ → ตลาดจะเป็นลบ

ไม่มีนัยยะ → อิหร่านไม่
ตอบโต้ → ตลาดจะบวก



- [] Egypt proposes two-day Gaza ceasefire initiative for hostage-prisoner swap: president
- [] Asia Energy Stocks May Dip With Oil on Israel's Limited Iran Hit
- [] Stock Futures Jump, Oil Prices Fall After Israel's Retaliatory Attack on Iran
- [] Brent Falls 5% at Open After Israel Strikes Avoid Iranian Crude



อิสราเอลโจมตีอิหร่านแล้ว จะเป็นอย่างไรต่อ และควรทำอย่างไร



- อิสราเอล โจมตีทางอากาศ ต่อิหร่าน เข้าตรู่ของวันเสาร์ที่ผ่าน มา(26) ทางอิสราเอลประกาศจบภารกิจไปแล้ว ทางอิหร่านยังไม่มี สัญญาณว่าจะตอบโต้(ด้วยการใช้กำลังทางทหาร)ต่อิสราเอล เราประเมินว่า เป็นข่าวบวกของตลาดหุ้นเช้าวันจันทร์ แต่ที่ น่าจะเป็นลบคือ **ราคาทองคำ** (ความเสี่ยงในการเกิดสงคราม ลดลง ความเป็น safe haven ของทองคำ จะลดลงด้วย)

- 2 Sector ที่เชื่อมโยงกับโอกาสเกิดสงครามในช่วงก่อนหน้านี้ คือ **เดินเรือ** และ **น้ำมัน** จะมีความผันผวนหลังโอกาสเกิดสงคราม ลดลง **PTTEP** เราอาจเห็น bottom สัปดาห์นี้ จึงเป็นโอกาส ซื้อเพราะ yield เงินปันผลสูง (6-7%) และหุ้นโรงกลั่นน้ำมัน อาจมี rebound จากค่า War Premium ลดลง **ส่วนกลุ่มเรือ(RCL)** น่าจะผันผวนเพราะมองได้ทั้งบวกและลบ

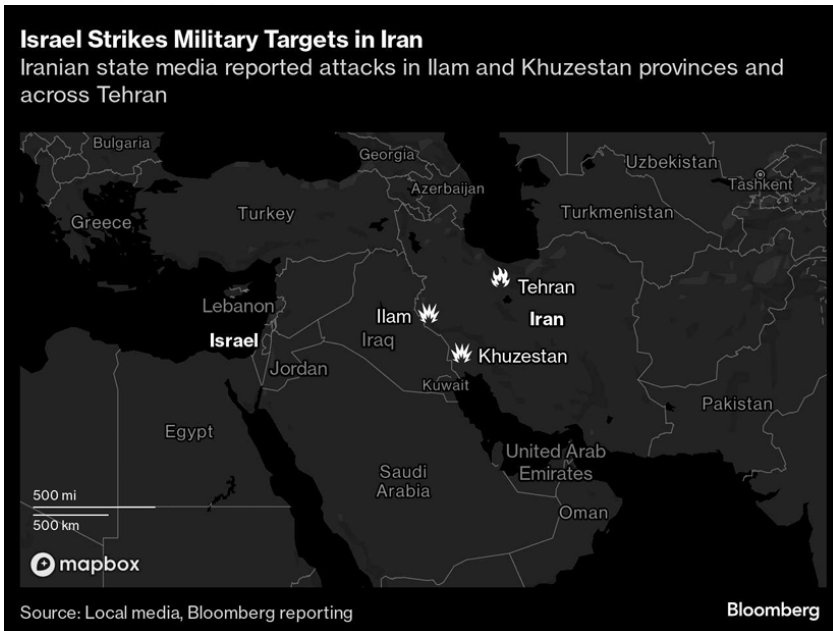

มาลุ้นว่า โขคจะเข้าข้างคนเล่นน้ำมัน หรือไม่ ถ้าอิหร่านไม่ตอบโต้อิสราเอล

- การโจมตีเกิดขึ้นหลังจากตลาดน้ำมันปิดทำการในช่วงสุดสัปดาห์ ดังนั้นจึงมีเวลาเหลือเฟือให้ผู้ซื้อขายได้ทำความเข้าใจว่านี่ หากอิหร่านไม่ส่งสัญญาณว่าจะตอบโต้ ก็มีแนวโน้มว่าคำสั่งขายจะชนะเมื่อตลาดเปิดทำการอีกครั้งในคืนวันอาทิตย์ ภายในเช้าวันจันทร์ ฝ่ายซื้อจะแข่งกับเวลา สัญญาออปชั่นเบรนต์เดือนธันวาคม ซึ่งเป็นจุดสนใจของการเติมพินออปชั่นงาขึ้นมูลค่า 100 ดอลลาร์ขึ้นไปจำนวนมาก จะหมดอายุลงภายในเวลาทำการของลอนดอนในวันที่ 28 ตุลาคม หากไม่มีปัจจัยเร่งให้ราคาขยับขึ้น การเติมพินออปชั่นงาขึ้นเหล่านี้จะหมดอายุลงโดยที่ราคาไม่อยู่ในกรอบ ทำให้มีฝ่ายขายเข้ามาซื้อมากขึ้น
- หากพริมีียมสงครามลดลงเมื่อตลาดเปิดทำการอีกครั้งตามที่วันคาดไว้ ผู้ค้าจะหันกลับมาให้ความสำคัญกับแนวโน้มอุปสงค์และอุปทานที่มีแนวโน้มลดลงในปี 2025 อีกครั้ง ความคิดแบบเดิม ๆ ในขณะนี้คืออุปทานจะสูงกว่าอุปสงค์ในช่วงต้นปีหน้า โดยมีการถกเถียงกันจริง ๆ เกี่ยวกับขนาดของส่วนเกินเท่านั้น เมื่อให้อาวุธเพิ่มเติมแก่กลุ่มน้ำมัน OPEC+ มีกำหนดจะเริ่มสูบน้ำมันเพิ่มขึ้นตั้งแต่เดือนธันวาคม หากทั้งหมดเท่ากัน น้ำมันที่มากขึ้นก็หมายถึงราคาที่ลดลง และจะยิ่งลดลงไปอีกหากพริมีียมสงครามอิสราเอล-อิหร่านหมดลง





หุ้นกลุ่มขนส่งทางเรือ

DAOL SEC

BLOOMBERG DRY SHIP INDEX

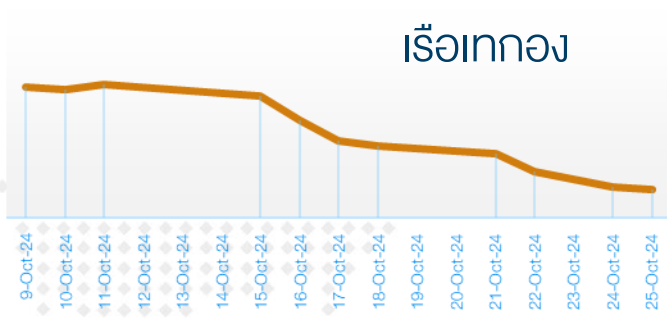

TOPIX MARITIME TRAN INDEX (TPMART Index)

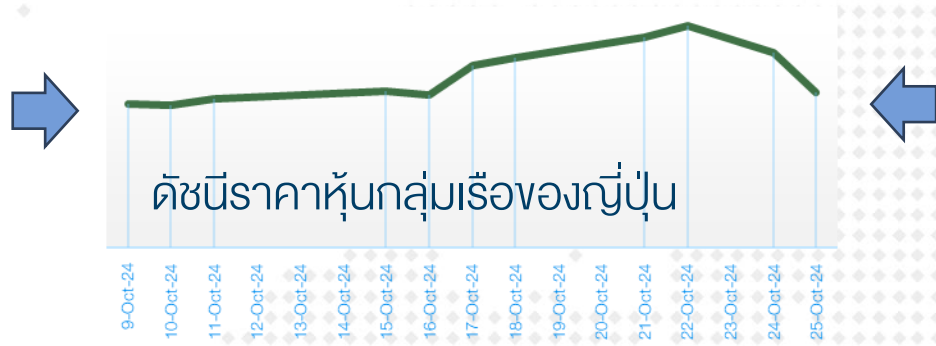

Container Ship Index (Con Tex)



๑๒๓ สงครามกับการลงทุน



Bond Market

The U.S. public debt is a complex issue with several key aspects to consider:

Current Figures:

- As of October 2024, the total U.S. federal debt is **over \$35.7 trillion**.
- This includes debt held by the public (around \$26.5 trillion) and intragovernmental debt (around \$9.2 trillion).

Debt Held by the Public: This refers to debt held by individuals, businesses, foreign governments, and other entities outside of the U.S. government.

Intragovernmental Debt: This is debt the government owes to itself, such as money held in Social Security and Medicare trust funds.

Key Concerns:

- **Growing Debt:** The national debt has been steadily increasing for years, raising concerns about its long-term sustainability.
- **Interest Payments:** Servicing the debt (paying interest) costs the government hundreds of billions of dollars annually, which can strain the federal budget.
- **Economic Impact:** High levels of debt can potentially lead to higher interest rates, inflation, and slower economic growth.

Different Perspectives:

- There is ongoing debate about the appropriate level of debt and how to best manage it.

Some argue that reducing the debt should be a priority, while others believe that focusing on economic growth is more important.

US Gov. Bond Yield 2, 10, 30 Year

Bond Yield change to uptrend since mid of 2016



USGG2YR Index (US Generic Govt 2 Yr) US Bond Yield 2 - 30 yr. Daily 27APR2024-27OCT2024

Copyright© 2024 Bloomberg Finance L.P.

27-Oct-2024 09:28:49

<Back> to Return

USD US Treasury Bills & Bonds Custom Curve Actions Table Export Settings GC 119: US YIELD C

X-Axis Tenor Y-Axis Mid Yld Currency None PCS BVAL Lower Chart History Chart
 Specific MM/DD/YY Relative Last 1D 1W 1M Modify Curves & Relative Value



Change
 BS484 Mid Yld (Last-1W)
 BS484 Mid Yld (Last-1M)

60
50
40
30
20
10
0

1M 3M 6M 1Y 2Y 3Y 4Y 5Y 6Y 7Y 8Y 9Y 10Y 15Y 20Y 25Y 30Y

Tenor

51 2 9777 8600 Brazil 5511 2395 9000 Europe 44 20 7330 7500 Germany 49 69 9204 1210 Hong Kong 852
 4565 8900 Singapore 65 6212 1000 U.S. 1 212 318 2000 Copyright 2024 Bloomberg F
 SN 234706 ICT GMT+7:00 ba1234-171 27-Oct-2024 09:28:05

US Bond Yield and S&P-500



Bond (US+Japan+Aus) - S&P-500

(GACGB10 Index= Australia 10yr Gov Bond)



TLT : iShares 20+ Year Treasury Bond ETF (reference US Bond Yield 10yr)



PIMCO GIS-INCOME FUND-II

reference : LBUSTRUU Index // US Gov 10yr yield



จับ

Quote Lookup

yahoo/finance

XIAOMI-W (1810.HK) ☆

HKSE - HKSE Delayed Price. Currency in HKD

25.950 +0.700 (+2.772%)

At close: October 25 04:08PM HKT

Comparison Indicators Corporate Events Mountain

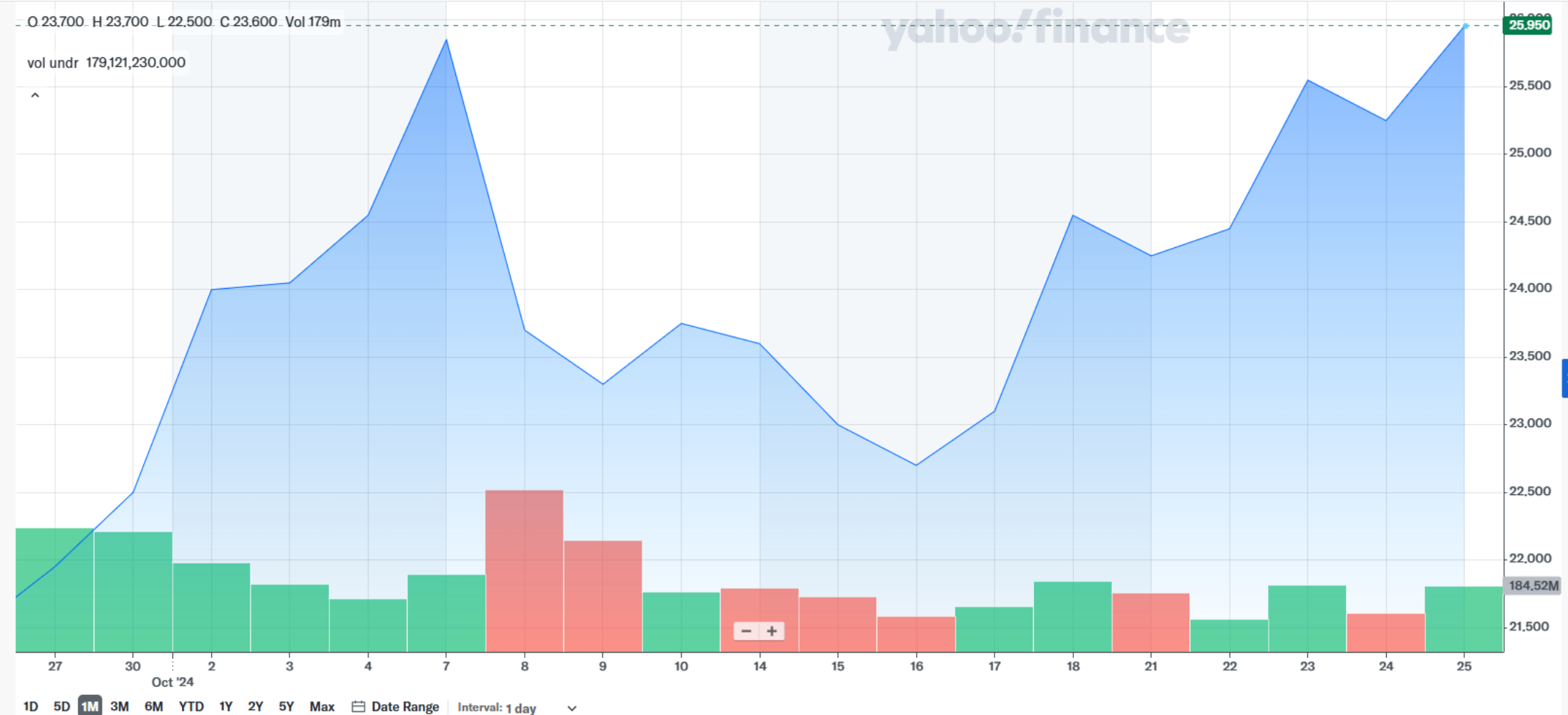

BABA-W (9988.HK) ☆

HKSE - HKSE Delayed Price. Currency in HKD

95.350 +1.200 (+1.275%)

At close: October 25 04:08PM HKT

↔ Comparison ≡ Indicators 🗨 Corporate Events 🏔 Mountain 📝

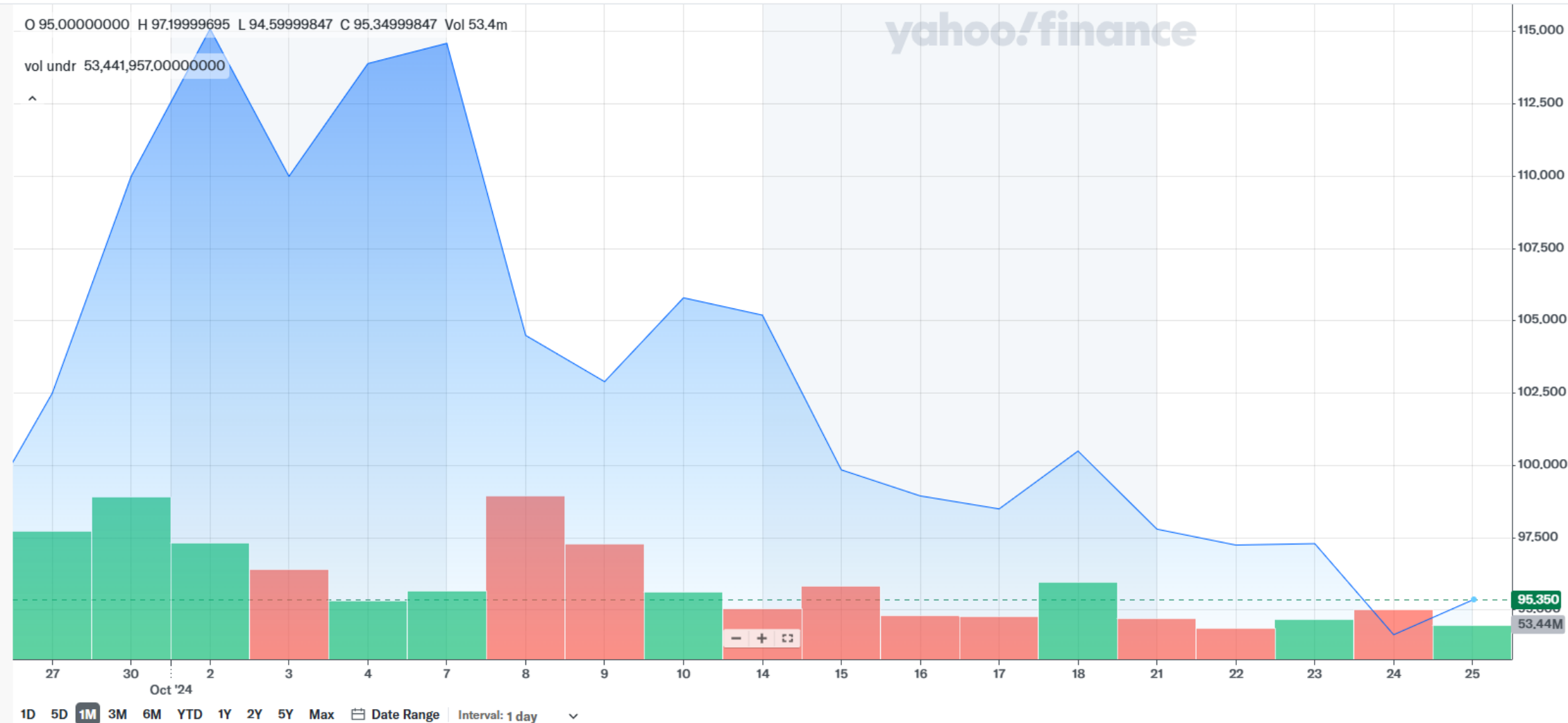

TENCENT (0700.HK) ☆
HKSE - HKSE Delayed Price. Currency in HKD

421.000 -1.000 (-0.237%)
At close: October 25 04:08PM HKT

← Comparison ≡ Indicators 📄 Corporate Events 🏔 Mountain ↕ ✎

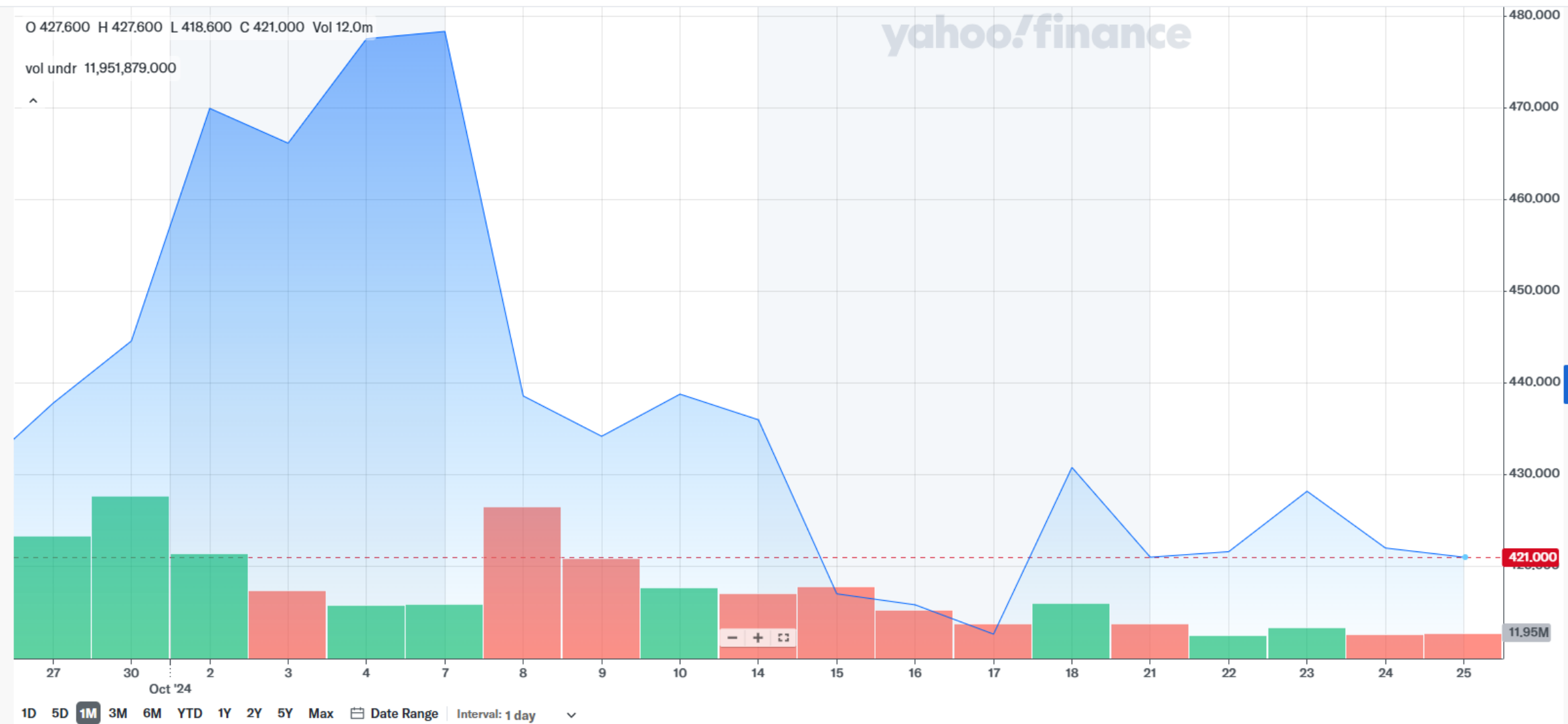

China's Stimulus Aims to Boost Consumption, Top Official Says

Vice finance minister says fiscal moves will be 'quite large'
Lawmakers expected to unveil fiscal package in early November

By Bloomberg News

(Bloomberg) -- China's recent rollout of stimulus is centered around lifting domestic demand and hitting the nation's annual growth goal, said Vice Finance Minister Liao Min, as investors await a meeting of lawmakers expected to unveil details of Beijing's crucial fiscal package.

"The goals are to enhance the strength of macro policies to expand domestic demand and reach this year's GDP growth target," Liao told Bloomberg News on Friday in Washington, on the sidelines of the International Monetary Fund and World Bank's annual meetings. "And in the meantime to coordinate with monetary policy to push for the restructuring of the economy, particularly to boost domestic demand including consumption."

"The size of this round of policies will be of quite large scale," he said, reiterating a sentiment previously expressed by Finance Minister Lan Fo'an.

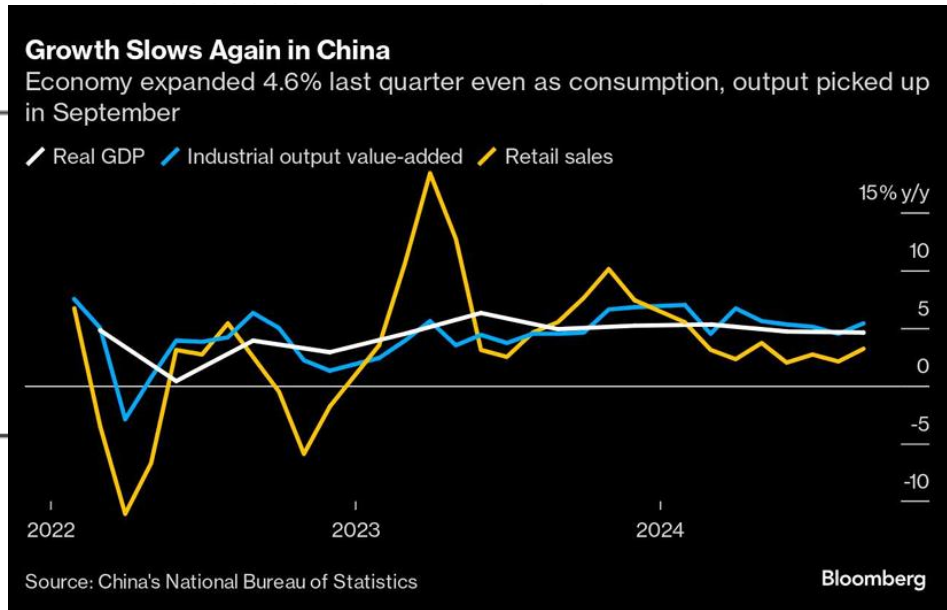

China Plays Nice With US Partners Ahead of Possible Trump Return

- (Bloomberg) -- A potential Donald Trump victory and economic troubles at home have prompted China to embark on a charm offensive, particularly with US allies and partners.
- From proclaiming a desired “fresh start” with Japan to a detente with India, Chinese officials have sought to dial down diplomatic friction days ahead of the US presidential election. Beijing has also signaled its intent to improve ties with the UK and Australia, a seeming departure from the kind of combative diplomacy it became famous for during Trump’s first term.
- The diplomatic overtures underscore changing political calculations by Beijing — and its counterparts — in anticipation of a possible return of an unpredictable US president. They may help China buffer against economic turbulence from a man who has vowed to impose tariffs at levels that would decimate commerce between the top powers and levied trade threats even at his country’s allies.
- “China has been unusually solicitous in trying to settle or improve relations with numerous countries over the last month,” said Richard McGregor, senior fellow for East Asia at the Lowy Institute think tank in Sydney. “Beijing is looking for friends and partners amidst any Trumpian chaos.”



Illustrating this shift, China reached a breakthrough with India on Monday with an agreement to resume patrolling operations over the disputed Himalayan border. The deal ended a four-year standoff with India and raised the prospect for the South Asian nation to eventually ease punitive measures on Chinese businesses.

China Think Tank Urges \$281 Billion for Market Stabilization (3)

Report on State Council-linked think tank presses for new fund
Think tank also urges central bank to look at inflation target

By Foster Wong and Jacob Gu

(Bloomberg) -- China should issue 2 trillion yuan (\$281 billion) of special government bonds to help create a market stabilization fund, according to a top government-linked think tank.

The fund would promote market stability through the buying and selling of blue-chip stocks and exchange-traded funds, Chinese media outlet the Paper reported, citing a release from the Institute of Finance & Banking at the Chinese Academy of Social Sciences. That think tank is affiliated with the State Council, China's cabinet.

Read More: [China Mulls Stock Stability Fund, Unlocks \\$113 Billion From PBOC](#)

Chinese authorities have been considering such a fund as part of a stimulus blitz that kicked off in late September to boost equities and the economy. But there have been few details released on the initiative.

The People's Bank of China separately has launched other programs – a specialized re-lending facility to help listed companies and major shareholders buy back shares, as well as a swap facility that allows institutional investors to access liquidity from the PBOC to purchase stocks.

1.โครงการปล่อยสินเชื่อพิเศษดอกเบี้ยต่ำ

- **วงเงิน:** 300,000 ล้านหยวน
- **วัตถุประสงค์:** เพื่อช่วยเหลือบริษัทจดทะเบียนและผู้ถือหุ้นรายใหญ่ในการซื้อหุ้นคืน
- **กลุ่มเป้าหมาย:** ธนาคารพาณิชย์ที่มีคุณสมบัติเข้าง่าย (21 แห่ง) เพื่อนำไปปล่อยสินเชื่อให้แก่บริษัทและผู้ถือหุ้นที่มีคุณสมบัติเหมาะสม

2.โครงการสวอปหุ้น (Swap facility)

- **วงเงิน:** 500,000 ล้านหยวน
- **วัตถุประสงค์:** เพื่อช่วยให้บริษัทหลักทรัพย์ กองทุน และบริษัทประกันที่มีคุณสมบัติเหมาะสม สามารถใช้สินทรัพย์ของตนเองเป็นหลักประกันในการเข้าถึงสภาพคล่องเพื่อนำไปซื้อหุ้น (ซึ่งขณะนี้ PBOC ได้รับคำร้องขอเข้ามาแล้วกว่า 200,000 ล้านหยวน)

**ทั้ง 2 โครงการดังกล่าวเป็นส่วนหนึ่งของมาตรการพยุงตลาดหุ้นจีน ที่ได้แถลงไปเมื่อปลายเดือนก.ย. ที่ผ่านมา



ตลาดหุ้นจีน พุ่งตัวจากมาตรการเศรษฐกิจ แต่ราคาหุ้นเริ่มแผ่ว

(Bloomberg) -- China's 200 million-strong army of retail investors was supposed to help the market turn a corner. Instead, it has become a source of weakness.

The country's \$9.7 trillion stock market experienced a rapid boom and bust starting late September, when central bank stimulus pushed the benchmark CSI 300 Index 25% higher in five days of trading. Many small investors who came late to the party were caught out when equities then slumped, and were forced to beat a hasty retreat.



การบรรยายสรุปของกระทรวงการคลังจีน

12 ต.ค. 11:33 น.

ตลาดต่างต้องการรายละเอียดเกี่ยวกับความพยายามของจีนในการฟื้นฟูการเติบโตทางเศรษฐกิจและยุติภาวะซบเซาของตลาดที่อยู่อาศัย ต่อไปนี้คือ 5 ประเด็นสำคัญจากการบรรยายสรุปของรัฐมนตรีว่าการกระทรวงการคลังจีน หลิน โฟอัน และเพื่อนร่วมงานในวันนี้

1. จีนจะกู้เงินเพิ่มเติมเพื่อระดมเงินและช่วยให้รัฐบาลท้องถิ่นสามารถจัดหาเงินทุนสำหรับ "หนี้อาบแฝง" หรือการกู้ยืมนอกงบดุล ซึ่งอาจช่วยบรรเทาแรงกดดันด้านหนี้สินของหน่วยงานระดับภูมิภาค ซึ่งประสบปัญหาในการระดมทุนจากช่องทางดั้งเดิม เช่น การขายที่ดิน และทำให้หน่วยงานเหล่านี้สามารถมุ่งเน้นไปที่การช่วยเหลือเศรษฐกิจได้ดีขึ้น รายละเอียดเพิ่มเติมเกี่ยวกับเรื่องนี้จะมาในภายหลัง ตามที่หลินกล่าว
2. รัฐบาลท้องถิ่นสามารถใช้เงินที่ระดมทุนจากพันธบัตรพิเศษเพื่อซื้อบ้านที่ขายไม่ออกและเปลี่ยนเป็นที่อยู่อาศัยที่ได้รับการอุดหนุน นี่เป็นขั้นตอนล่าสุดในการแก้ไขปัญหภาวะตกต่ำของอสังหาริมทรัพย์ที่เลวร้ายที่สุดในประวัติศาสตร์ของประเทศ แต่เจ้าหน้าที่ในพื้นที่ในอดีตกลับลังเลที่จะนำโปรแกรมนี้มาใช้เนื่องจากมีปัญหาเรื่องผลตอบแทนและราคา
3. เจ้าหน้าที่กล่าวว่ายังมีช่องทาง "อีกมาก" สำหรับรัฐบาลกลางในการก่อหนี้และการขาดดุลการคลังจะเพิ่มขึ้น แต่พวกเขาไม่ยอมให้รายละเอียดเพิ่มเติม ความสนใจจะเปลี่ยนไปเป็นการประชุมครั้งต่อไปของสภานิติบัญญัติระดับสูงของจีนโดยเร็วที่สุดในช่วงปลายเดือนนี้สำหรับการประกาศใดๆ
4. ธนาคารของรัฐหลักๆ จะได้รับความช่วยเหลือในการเติมเงินทุน ผู้ให้กู้รายใหญ่ 6 รายมีระดับทุนที่เกินข้อกำหนดมาก แต่การสนับสนุนจะช่วยบรรเทาแรงกดดันใดๆ หลังจากธนาคารกลางเปิดเผยการลดอัตราดอกเบี้ยเงินกู้ที่อยู่อาศัยในวงกว้างและลดอัตราดอกเบี้ยหลักเพื่อฟื้นฟูเศรษฐกิจ
5. ไม่มีการระบุมาตรการกระตุ้นเศรษฐกิจใหม่เพื่อจูงใจการบริโภค ซึ่งเป็นจุดอ่อนในเศรษฐกิจ และไม่มีรายละเอียดเกี่ยวกับเงินอุดหนุนสำหรับครัวเรือนเช่นกัน และในขณะที่ยัง Lan กล่าวว่ารัฐบาลท้องถิ่นมีเงินทุน 2.3 ล้านล้านหยวนจากพันธบัตรพิเศษที่สามารถใช้ได้ภายในสิ้นปีนี้ นั่นไม่ใช่การกระตุ้นเศรษฐกิจใหม่ เนื่องจากประกอบด้วยพันธบัตรที่ออกแล้วแต่ยังไม่ได้ใช้ รวมถึงพันธบัตรที่ยังไม่ได้ออกแต่ยังอยู่ในโควตาของปีนี้

23 Sep 2024

- ปรับลดอัตราดอกเบี้ย Reverse repo ระยะ 14 วัน ลง 0.1% มาอยู่ที่ระดับ 1.85%
- อดิติดสภาพคล่องเข้าระบบ 7.45 หมื่นล้านหยวน (เกือบ 3.5 แสนล้านบาท)

24 Sep 2024



PBOC แกลงมาตรการกระตุ้นชุดใหญ่

- ลด RRR ลง 0.5% เพิ่มสภาพคล่องเข้าระบบ **1 ล้านล้านหยวน** (1.42 แสนล้านบาท) และอาจมีการลด RRR เพิ่มเติม 0.25-0.5% ขึ้นอยู่กับสถานการณ์สภาพคล่องในตลาดภายในปีนี้
- ลดอัตราดอกเบี้ย Reverse repo ระยะ 7 วันลง 0.2% มาอยู่ที่ 1.5% จาก 1.7%
- ลดอัตราดอกเบี้ยเฉลี่ยของสินเชื่อ 0.5% และปรับลดเงินดาวน์ขั้นต่ำสำหรับอสังหาริมทรัพย์มือสอง อยู่ที่ 15% จาก 25%
- Swap program **5 แสนล้านหยวน** สำหรับกองทุน ประกันภัย และโบรกเกอร์สามารถเข้าถึงเงินทุนได้ง่ายขึ้นเพื่อซื้อหุ้น
- ให้เงินกู้ดอกเบี้ยต่ำจากธนาคารกลางจีน (PBOC) สูงสุด **3 แสนล้านหยวน** สำหรับบริษัทจดทะเบียนและผู้ถือหุ้นรายใหญ่ เพื่อช่วยสนับสนุนการซื้อหุ้นและการซื้อคืนหุ้นของหน่วยงานอื่น

8 แสนล้านหยวน (1.13 แสนล้านบาท)

25 Sep 2024

27 Sep 24

- PBOC ประกาศลด MLF ระยะ 1 ปี (อัตราดอกเบี้ยนโยบายของจีน) ลง 0.30% มาอยู่ที่ระดับ 2.00%
- จีนออกมาตรการแจกเงินช่วยเหลือคนยากจนเด็กกำพร้า และคนไร้บ้าน โดยให้ทางท้องถิ่นกระจายเงินสู่ประชาชนก่อนวันชาติ (1 ต.ค.) ซึ่งเป็นวันหยุดยาวของจีนที่จะถึงนี้ หวังกระตุ้นการใช้จ่าย โดยหน่วยงานต่างๆ ได้จัดสรรงบจำนวน 1.55 แสนล้านหยวนไว้แล้ว (ประมาณ 2.2 หมื่นล้านบาท)

26 Sep 2024

- จีนกำลังพิจารณาอัดฉีดเงินทุนราว **1 ล้านล้านหยวน** (1.42 แสนล้านบาท) ให้กับธนาคารขนาดใหญ่ เพื่อเพิ่มศักยภาพในการช่วยเหลือเศรษฐกิจซบเซา โดยแหล่งเงินทุนส่วนใหญ่มาจากการออกพันธบัตรรัฐบาลชุดใหม่ ซึ่งยังไม่ได้เปิดเผยรายละเอียด ทicker ครั้งแรกนับตั้งแต่วิกฤตการเงินโลกในปี 2008 ที่ปักกิ่งได้อัดฉีดเงินทุนให้กับธนาคารขนาดใหญ่
- การประชุม Politburo ปรน. สี จิ้นผิง และสมาชิกทั้ง 24 คน ได้รับรองว่าจะบรรลุเป้าหมายเศรษฐกิจประจำปี เน้นความจำเป็นในการใช้จ่ายทางการคลังและสร้างเสถียรภาพให้กับตลาดอสังหาริมทรัพย์

ส่งออก + ค่าเงินบาท + NEER

DOLLAR INDEX & THAI BAHT

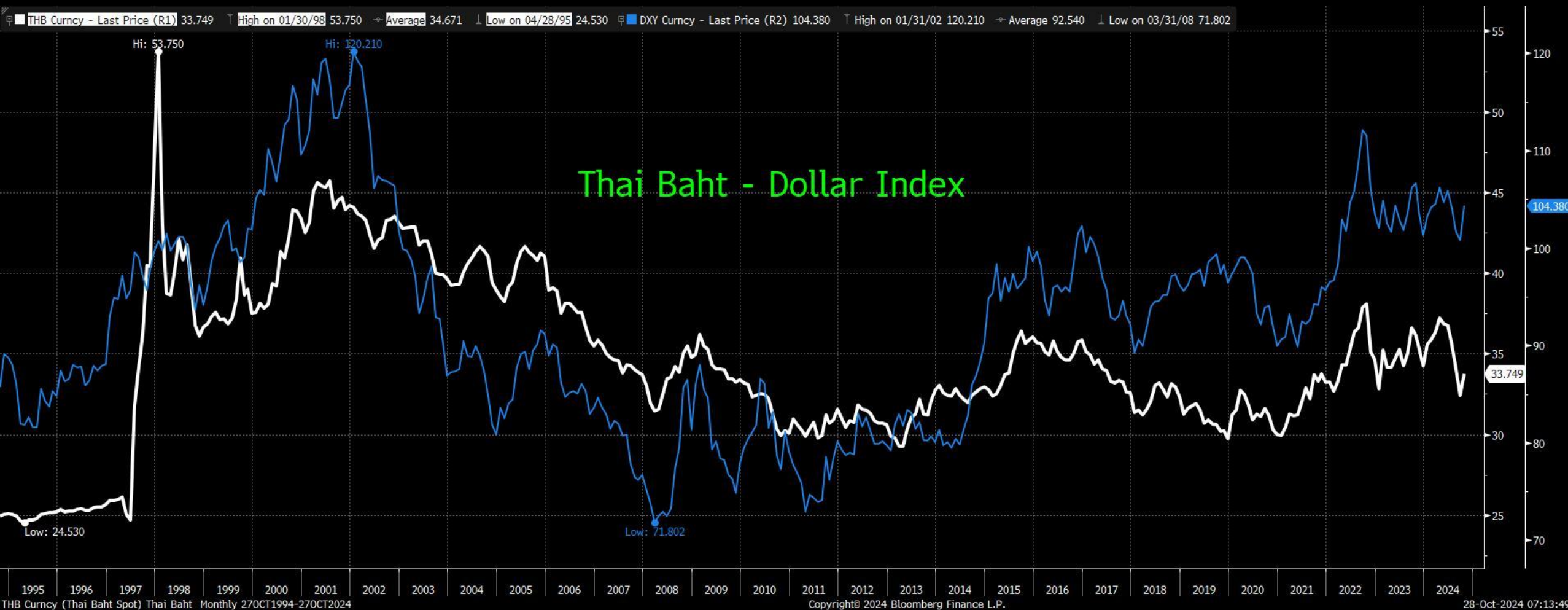

Bloomberg Cumulative FX Carry Trade Index for 8 Emerging Market Currencies »
total return of a buy-and-hold carry trade position



FXTEM8 Index (Bloomberg Cumulative FX Carry Trade Index for 8 Emerging Market Currencies) EM - Carry Trade Daily 09SEP2019-30OCT2024

Copyright© 2024 Bloomberg Finance L.P.

28-Oct-2024 07:14:23

SET Index – Bond Yield 10 ปี ของไทย – ค่าเงินบาท

SET Index & Yields on Thai 10-year notes



Source: Bloomberg

TBDC10Y Index (Thai Bond Dealing Centre 10 Year Index) Thai bond yield Daily 02DEC2020-30OCT2024

Copyright© 2024 Bloomberg Finance L.P.

28-Oct-2024 07:14:03

Thai GDP -SET Index - Thai Baht



เงินทุนสำรองฯ สูงขึ้นต่อเนื่อง หนุนค่าเงินบาท ให้แข็งค่า

Foreign reseve-SET Index



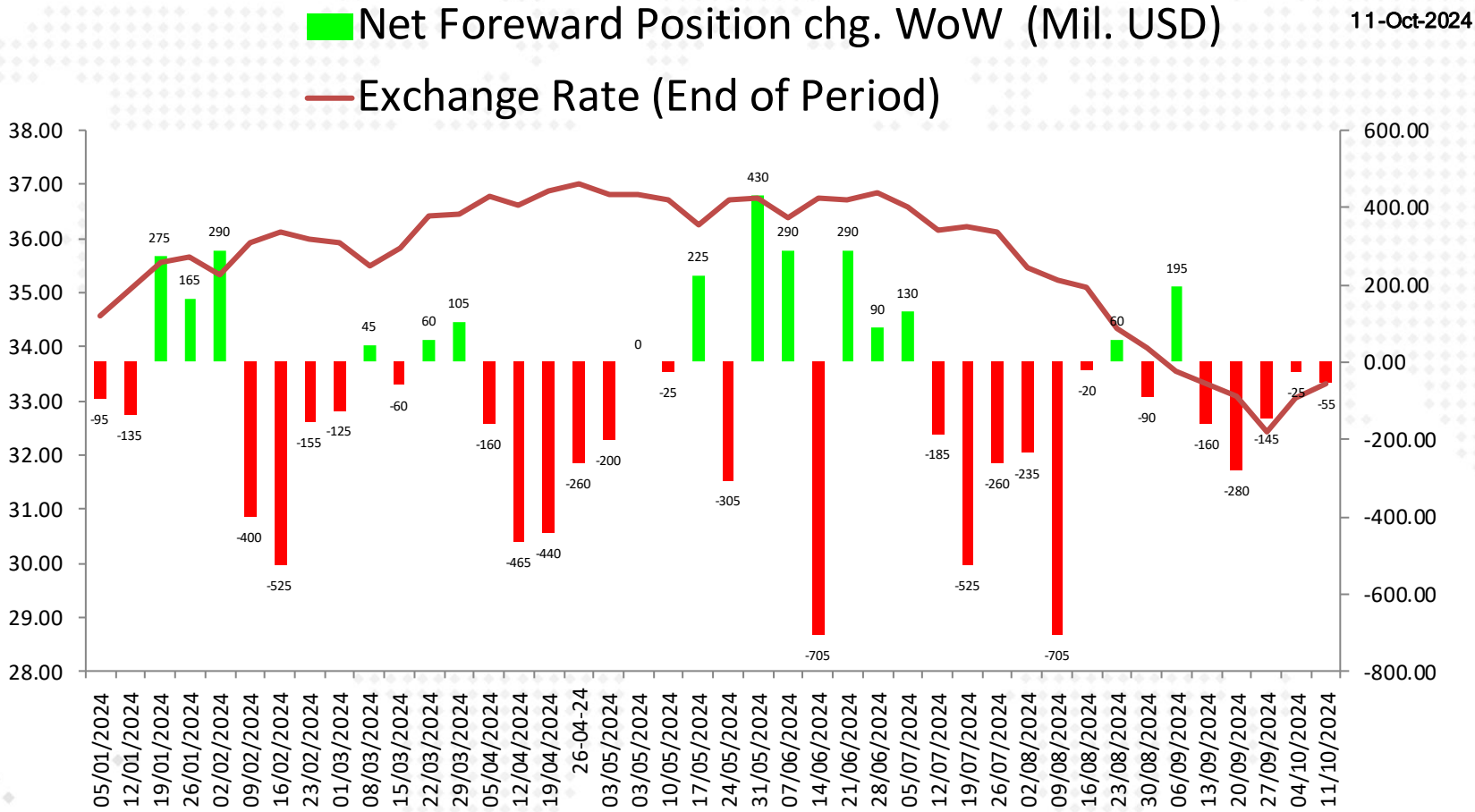

■ มีการพูดถึงการแทรกแซงค่าเงินบาท ของ สปท. รูปด้านบน (ແທ່ງແດງ-ເງິນ) ຈຶ່ງເປັນຕົວເລງ Forward Position ທອງເງິນ USD ທີ່ ຮປທ. ມີ ກາຣະອຸ່ ກລັບໄດ້ເພີ່ມຂຶ້ນ ແສດງ່າ ຮປທ. ໄດ້ແຕກແຂງຜ່ານຕລາດ Swap ຫຼືອາຈື້ອ USD ວາເດີຍວ

D:\Google Drive\Bloomberg\ตาราง-monthly- 27AUG2024.xlsx

ดัชนีค่าเงินบาท (NEER) ยังเพิ่มขึ้นน้อยกว่า ค่าเงินบาท

26-Sep-24

DAOL SEC

การเพิ่มขึ้นของค่าเงินบาท เทียบ 2 ช่วง คือ Ytd และ จาก ส.ค.67 พบว่า

- ดัชนีค่าเงินบาท (NEER) แห้งค่าขึ้น ทั้งสองเวลา
- แต่ยังคงต่ำกว่าการแข็งค่าของเงินบาท (ไม่แ่ มากนัก)
- ปกติ ถ้าค่าเงินไม่แข็งผิดปกติ ค่า NEER จะไม่เปลี่ยนแปลง หรือเปลี่ยนแปลงน้อยกว่า

หมายเหตุ :

- การเพิ่มขึ้นของดัชนีค่าเงิน หมายถึง เงินบาทแข็งค่าขึ้นเทียบกับสกุลเงินของประเทศคู่ค้าและผู้แห่งของไทย สะท้อนว่าไทยเสียเปรียบด้านราคาโดยรวมเมื่อเทียบกับประเทศคู่ค้าและผู้แห่ง
- NEER คำนวณโดยเปรียบเทียบค่าเงินบาทกับค่าเงินของประเทศคู่ค้าและผู้แห่งของไทย 25 สกุลเงิน และนำมาเฉลี่ยแบบถ่วงน้ำหนักตามสัดส่วนการค้าระหว่างกัน
- REER คำนวณจาก NEER ปรับด้วยระดับราคาโดยเปรียบเทียบกับประเทศคู่ค้าและผู้แห่ง สะท้อนอำนาจซื้อที่แท้จริงและความสามารถในการผลิตสินค้าของประเทศ

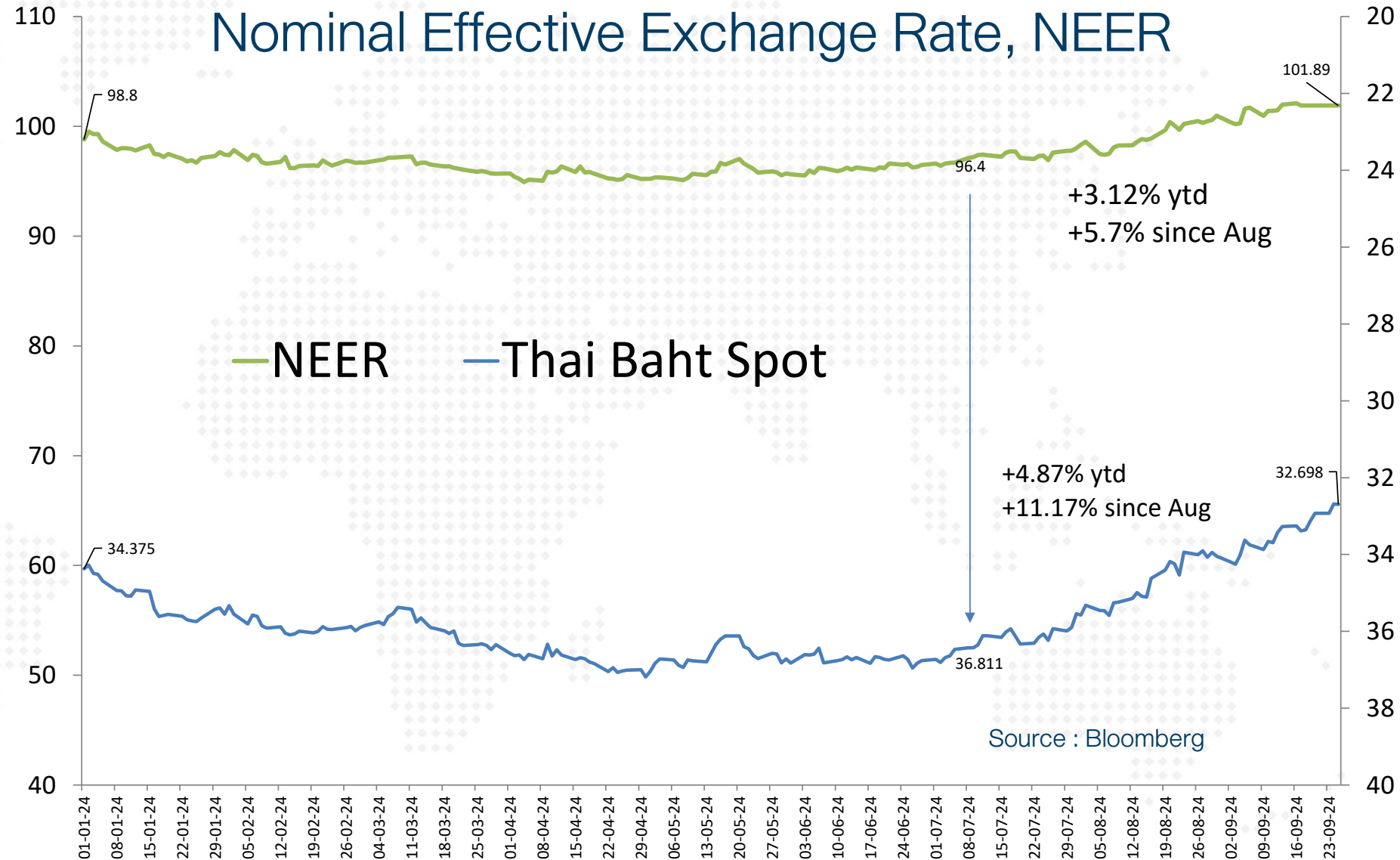

Source : Bloomberg

E:\Google Drive\Bloomberg\Thai Baht -NEER-REER.xlsx



ธนาคารแห่งประเทศไทย
BANK OF THAILAND

หน้าแรก ข้อมูลสถิติ เกี่ยวกับ สปท. ติดต่อเรา ช่วยเหลือ / ร้องเรียน

ข้อมูล : ดัชนีค่าเงินบาท (NEER) และ ดัชนีค่าเงินบาทที่แท้จริง (REER)

ความถี่ ช่วงเวลา -

รูปแบบกราฟ ข้อมูลที่แสดง

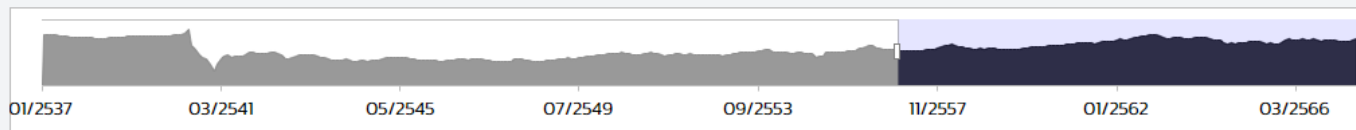
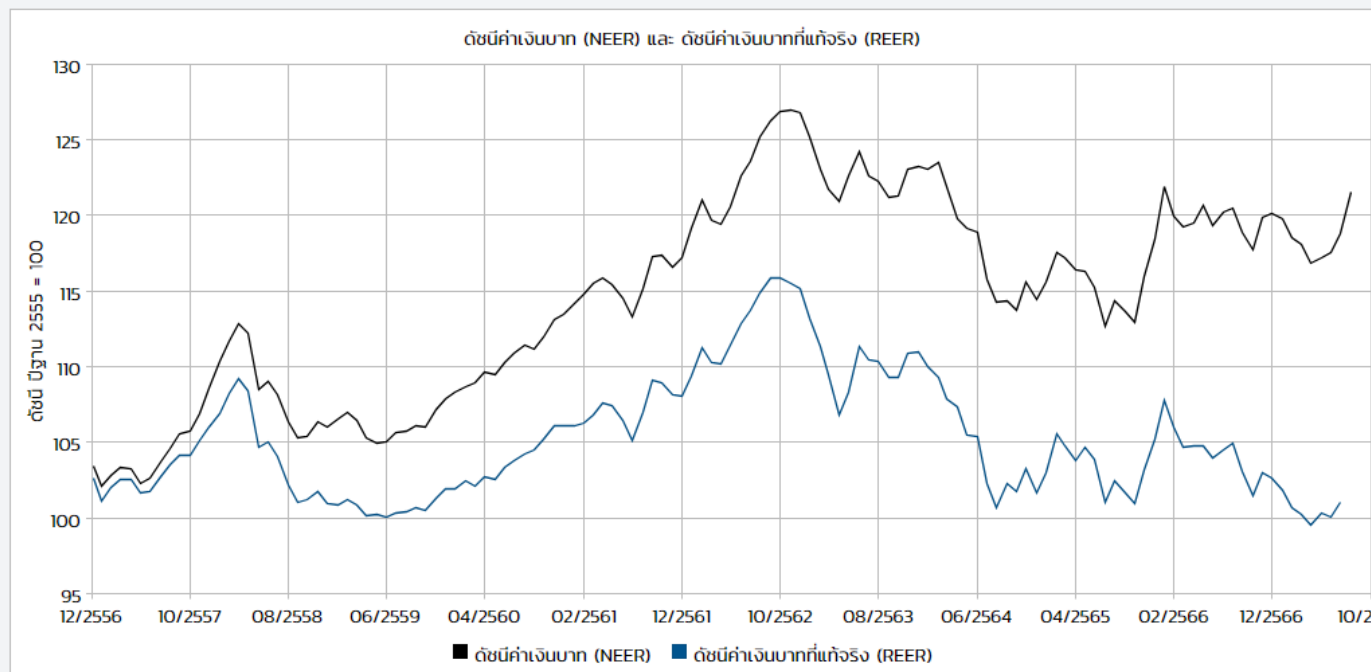

<https://app.bot.or.th/BIZSHR/stat/DataSeries/3>

Real Effective Exchange Rate, REER

	REER	REER	REER	Index
YTD	3.1%	-2.6%	-2.5%	3.5%
	Thai	Indonesia	Phillipine	Thai

เงินบาทแข็งกว่าเงิน 2 สกุล เอเชีย

NEER & REER เทียบกับค่าเงินบาทในตลาด

26-Sep-24

DAOL SEC

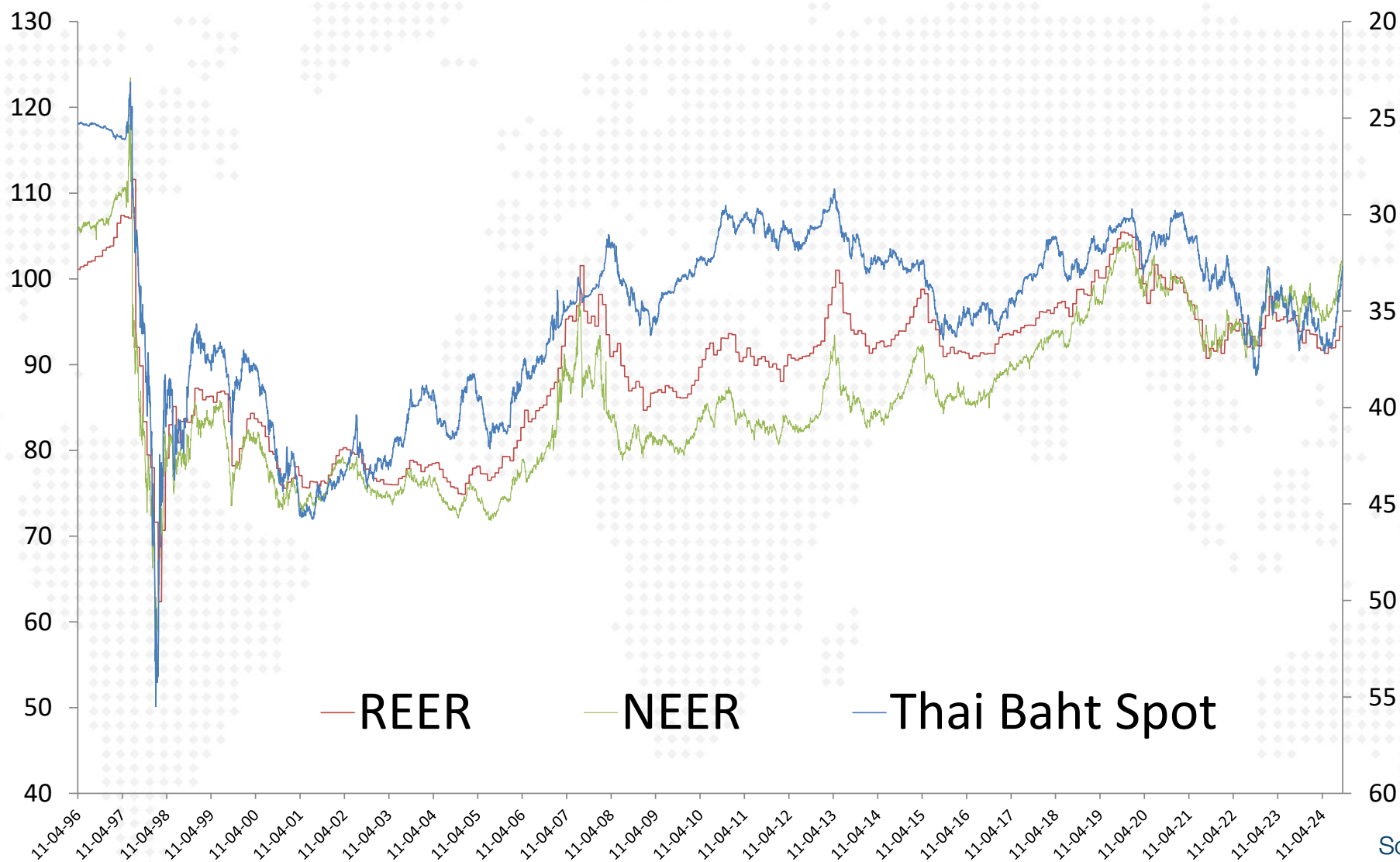

Source : Bloomberg

E:\Google Drive\Bloomberg\Thai Baht -NEER-REER.xlsx

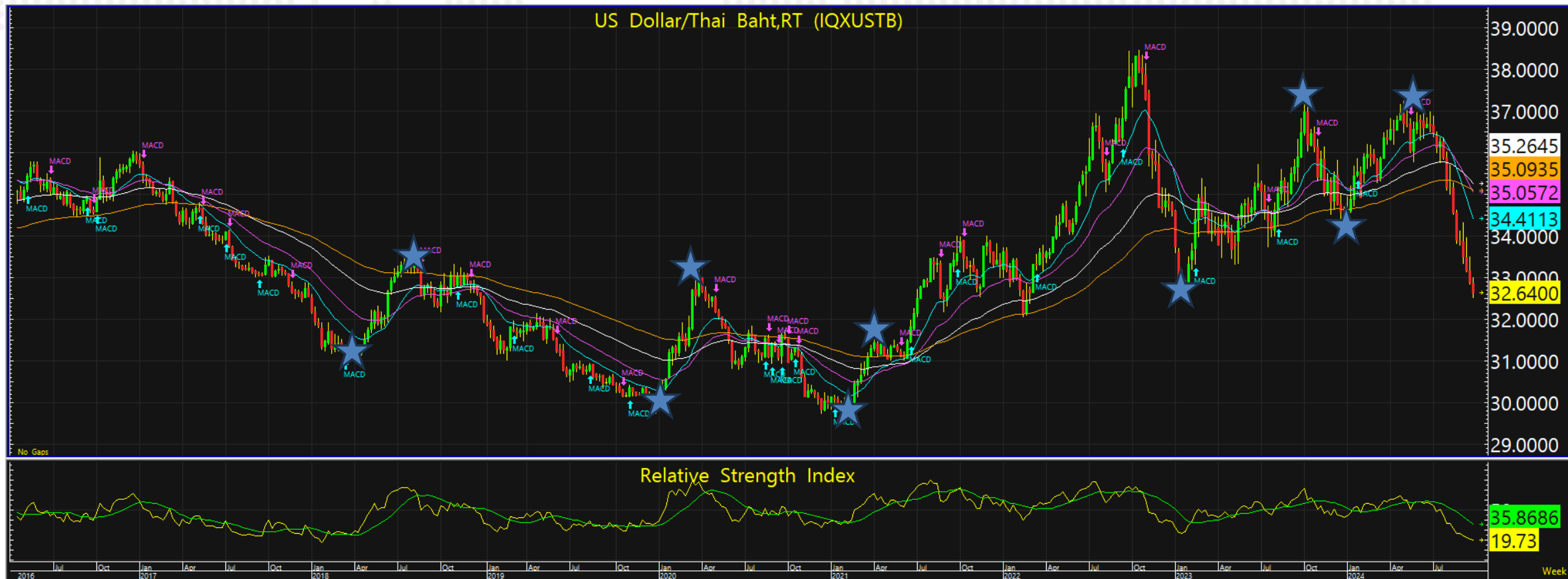

เปรียบเทียบตั้งแต่ ปี 2018 เมื่อค่าเงินบาทอ่อนค่าลง SET Index จะไปทางใด

จำนวนวัน	เงินบาท	เปลี่ยนแปลง	SET Index	เปลี่ยนแปลง
12-Mar-18	31.23		1811	
16-Jul-18	33.34	-7%	1671	-8%
30-Dec-19	30.16		1594	
30-Mar-20	33.01	-9%	1138	-29%
14-Dec-20	29.84		1482	
12-Apr-21	31.19	-5%	1548	4%
30-Jan-23	33.33		1688	
02-Oct-23	36.97	-11%	1438	-15%
01-Jan-24	34.58		1427	
29-Apr-24	36.69	-6%	1369	-4%

ผู้ช่วยผู้ว่าการรปท. เผยพร้อมเข้า
แทรกแซงค่าเงินบาท หากผันผวน
ปิดปกติ หลังเงินบาทแข็งค่าขึ้น
3.8% ตั้งแต่ต้นปี และแข็งค่าเร็ว
กว่าสกุลอื่นในภูมิภาค.....

เราทำข้อมูลตั้งแต่ ปี 2018 ใน
จังหวะที่ค่าเงินบาทอ่อนค่าลง(จาก
ที่แข็งมาก) 5 ครั้ง ดัชนีฯ จะปรับตัว
ลดลง 4 ใน 5 ครั้ง (จริงๆ แล้ว ตัว
แปรที่มีผลต่อตลาด มีมากกว่า
ค่าเงินบาท)

25-Sep-24

บริษัทในตลาดหุ้น..... หุ่นส่งออก ที่ผ่านมา ถูกกระทบจาก ปริมาณการขายที่ลดลง และต้นทุนสูง ขณะที่เงินบาท มีผลน้อย

บางตัวได้อานิสงค์ในเชิงราคาสินค้าเช่น ยางพารา เป็นตัวช่วย บางตัวขายดีเพราะปริมาณส่งออกสูงขึ้น เช่น อาหารสัตว์เลี้ยง ไก่ หรือ hard disk

กำไรตลาดหุ้น มักจะได้านิสงค์จากเงินบาท ที่แข็งค่า (FX gain กลุ่มน้ำมัน-ปิโตรเคมี-โรงไฟฟ้า) ตามสถิติ เงินบาทแข็ง ทุกๆ 1 บาท = กำไร FX ของตลาด 1.0 หมื่นลบ.

- หุ่นเสียประโยชน์ : หลักๆ คือส่งออก ในตลาดหุ้นก็พวก KCE, HANA , KSL, BRR , ITC, AAI
- ได้ประโยชน์ : มีหนี้มาก ส่วนใหญ่หุ้นน้ำมัน + ปิโตรเคมี+โรงไฟฟ้า เช่น TOP, PTT, BGRIM กลุ่มนำเข้าสินค้าจากต่างประเทศ SIS, SYNEX, COM7, MSC , AAV

วิเคราะห์ Fed

CME FEDWATCH TOOL - CONDITIONAL MEE

โอกาสลด 0.25%

MEETING DATE	275-300	300-325	325-350	350-375	375-400	400-425	425-450	450-475	475-500	500-525	525-550	550-575
11/7/2024				0.0%	0.0%	0.0%	0.0%	97.7%	2.3%	0.0%	0.0%	0.0%
12/18/2024	0.0%	0.0%	0.0%	0.0%	0.0%	0.0%	71.7%	27.7%	0.6%	0.0%	0.0%	0.0%
1/29/2025	0.0%	0.0%	0.0%	0.0%	0.0%	49.0%	41.6%	9.2%	0.2%	0.0%	0.0%	0.0%
3/19/2025	0.0%	0.0%	0.0%	0.0%	36.8%	43.5%	17.3%	2.4%	0.0%	0.0%	0.0%	0.0%
5/7/2025	0.0%	0.0%	0.0%	14.6%	39.4%	33.1%	11.4%	1.5%	0.0%	0.0%	0.0%	0.0%
6/18/2025	0.0%	0.0%	14.3%	39.0%	33.2%	11.8%	1.7%	0.1%	0.0%	0.0%	0.0%	0.0%
7/30/2025	0.0%	0.0%	0.0%	0.0%	0.0%	0.0%	0.0%	14.3%	39.0%	33.2%	11.8%	1.7%
9/17/2025	0.0%	0.0%	14.3%	39.0%	33.2%	11.8%	1.7%	0.1%	0.0%	0.0%	0.0%	0.0%
10/29/2025	0.0%	3.8%	20.9%	37.4%	27.5%	9.1%	1.2%	0.0%	0.0%	0.0%	0.0%	0.0%
12/10/2025	0.7%	6.9%	23.8%	35.7%	24.2%	7.7%	1.0%	0.0%	0.0%	0.0%	0.0%	0.0%

28 Oct 24



5 November 2024

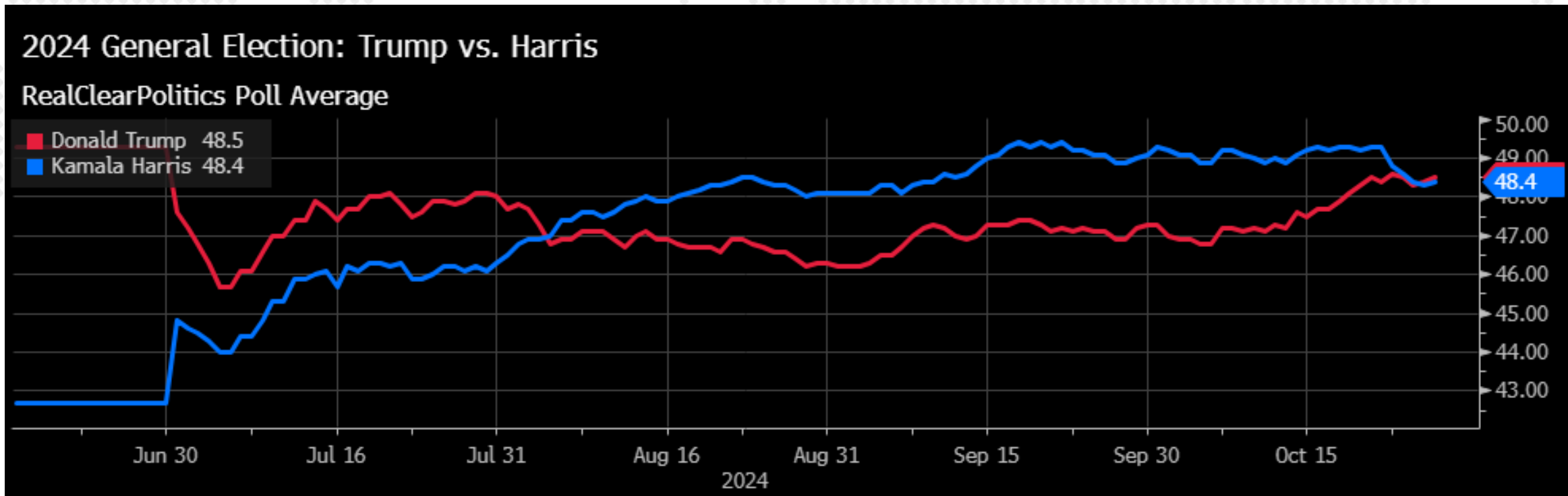

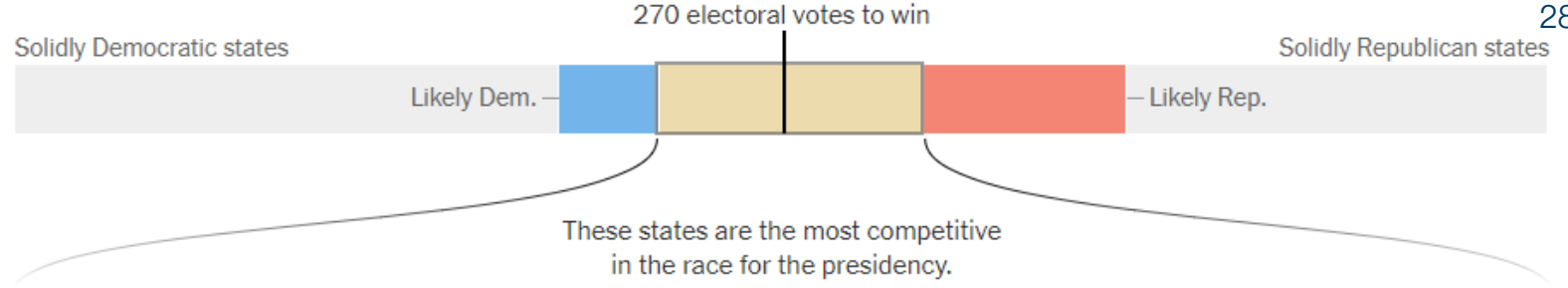

If the polls change, or miss, in Trump's favor

Harris 241

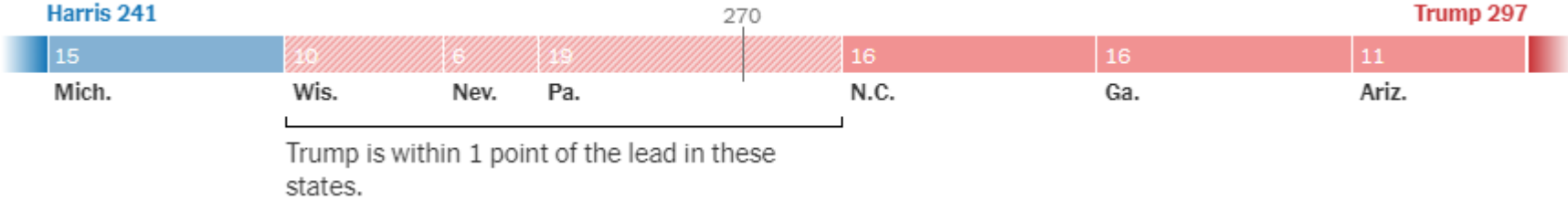

Trump is within 1 point of the lead in these states.

If the polls change, or miss, in Harris's favor

Harris 292

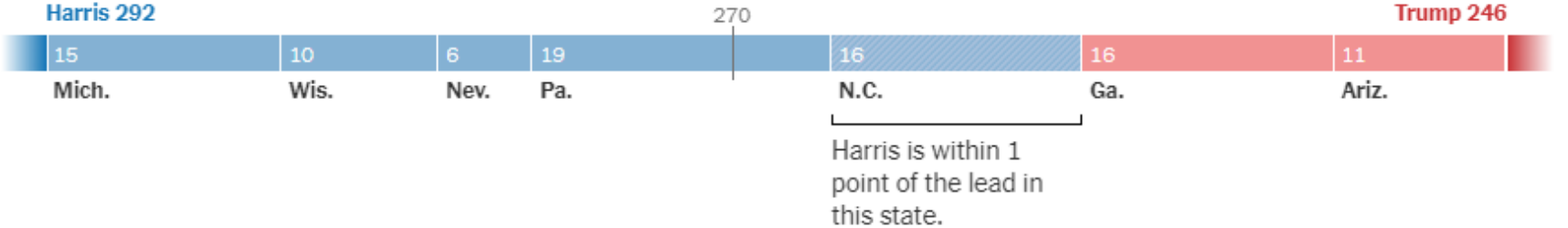

Harris is within 1 point of the lead in this state.





คามาลา แฮร์ริส



นโยบายต่อประเทศไทย

1. เน้นความร่วมมือในการรักษาเสถียรภาพในภูมิภาค
2. ส่งเสริมการพัฒนาประชาธิปไตยในไทย
3. เสนอแผนความร่วมมือด้านการวิจัยและพัฒนาวัคซีน
4. ส่งเสริมการค้าที่เป็นธรรมและยั่งยืน
5. สนับสนุนผู้ประกอบการรายย่อยและ SMEs ไทย
6. เสนอโครงการความร่วมมือด้านพลังงานสะอาดและเทคโนโลยีสีเขียว



นโยบายต่อประเทศจีน

1. ประกาศนโยบาย "แข่งขันอย่างชาญฉลาด" กับจีน
2. สร้างพันธมิตรระหว่างประเทศเพื่อถ่วงดุลอิทธิพลของจีน
3. เจรจาการค้าบนพื้นฐานของความเป็นธรรมและการแข่งขันที่เท่าเทียม
4. ปกป้องทรัพย์สินทางปัญญาของสหรัฐฯ
5. ลงทุนในการวิจัยและพัฒนาเทคโนโลยีขั้นสูง
6. ส่งเสริมความร่วมมือกับพันธมิตรในการพัฒนาเทคโนโลยี 5G และ AI
7. ใช้มาตรการทางเศรษฐกิจและการทูตในระดับสิทธิมนุษยชน
8. เสนอให้มีคณะทำงานระหว่างประเทศตรวจสอบสิทธิมนุษยชนในจีน
9. เสนอแผนความร่วมมือในการแก้ไขปัญหาการเปลี่ยนแปลงสภาพภูมิอากาศ
10. เพิ่มความร่วมมือกับพันธมิตรในการรับมือภัยคุกคามทางไซเบอร์
11. เสนอให้มีการเจรจาระหว่างประเทศเพื่อกำหนดกฎเกณฑ์ด้านความมั่นคงทางไซเบอร์



โดนัลด์ ทรัมป์



นโยบายต่อประเทศไทย

1. กระชับความสัมพันธ์ทางการทูตให้แน่นแฟ้นยิ่งขึ้น
2. เพิ่มการฝึกซ้อมทางทหารร่วมกัน
3. เสนอขายอาวุธยุทโธปกรณ์กันสมัยในราคาพิเศษ
4. เจรจาข้อตกลงการค้าทวิภาคีที่ "ยุติธรรม"
5. ส่งเสริมการลงทุนของบริษัทสหรัฐฯ ในไทย
6. ส่งเสริมการท่องเที่ยวระหว่างสองประเทศ



นโยบายต่อประเทศจีน

1. ใช้มาตรการเข้มงวดเพื่อลดการขาดดุลการค้า
2. ระบุเพิ่มภาษีนำเข้าสินค้าจีนถึง 60%
3. ห้ามบริษัทเทคโนโลยีจีนเข้าถึงตลาดสหรัฐฯ
4. ส่งเสริมการพัฒนาเทคโนโลยี 5G และ AI ของสหรัฐฯ
5. เพิ่มการปฏิบัติการทางทหารในทะเลจีนใต้
6. เพิ่มการสนับสนุนทางทหารให้กับไต้หวัน
7. เพิ่มบทลงโทษบริษัทจีนที่ละเมิดทรัพย์สินทางปัญญา
8. ส่งเสริมให้บริษัทสหรัฐฯ ย้ายฐานการผลิตออกจากจีน

วิเคราะห์การเมือง

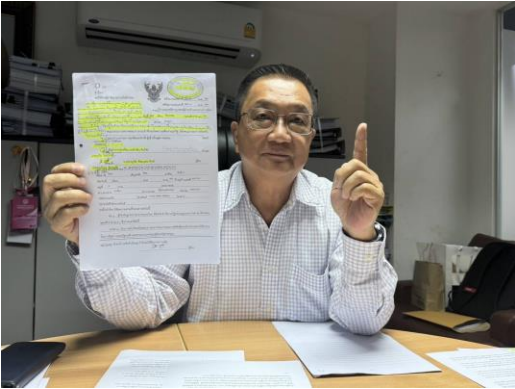

23 ต.ค. 67

นายชาญชัย อิสระเสนารักษ์ อดีต สส.ประชาธิปัตย์ ประกาศใช้สิทธิ์พลเมืองเตรียมยื่นคำร้องต่อศาลฎีกาปกครองเมือง ครั้งที่ 3 "ขอไต่สวนการบังคับโทษ" ทักษิณ ชินวัตร กรณีพระราชทานอภัยลดโทษ 1 ปี แต่ในทางปฏิบัติกลับไม่ได้รับโทษนั้นแม้แต่วันเดียว เชื่อกฎหมายราชทัณฑ์ฝ่าฝืนคำพิพากษาศาลฯ และปฏิบัติไม่ชอบด้วยกฎหมาย



22 ต.ค. 67

นายธีรยุทธ สุวรรณเกษร ยื่นคำร้องต่ออัยการสูงสุดเมื่อวันที่ 24 ก.ย.2567 แต่อัยการสูงสุดมิได้ดำเนินการภายใน 15 วัน ทั้งนี้ศาลรัฐธรรมนูญได้มีหนังสือแจ้งอัยการสูงสุดเพื่อขอข้อมูลเกี่ยวกับการดำเนินการและการรวบรวมหลักฐาน โดยต้องส่งกลับภายใน 15 วัน นับแต่วันที่ได้รับหนังสือ

นายธีรยุทธ สุวรรณเกษร ยื่นคำร้องต่อศาลรัฐธรรมนูญด้วยเอกสารกว่า 5,000 แผ่น กล่าวหา "**ทักษิณ ชินวัตร**" และ**พรรคเพื่อไทย** ว่ามีพฤติกรรมเข้าข่ายล้มล้างการปกครองหรือไม่ - เอื้อประโยชน์ให้พิกชั้น 14 รพ.ตำรวจ - เอื้อประโยชน์ MOU2544 - ร่วมมือพรรคประชาชนแก่ รธน.-จับพปชร.พันรัฐบาล-ครอบงำนโยบาย



6 ข้อกล่าวหา

1. **พิกโทษในโรงพยาบาล:** ทักษิณได้รับพระราชทานลดโทษ แต่ใช้พรรคเพื่อไทยสั่งการให้พิกอาศัยในโรงพยาบาลเพื่อหลีกเลี่ยงการจำคุก
2. **ความสัมพันธ์กับสุน เชน:** ทักษิณมีพฤติกรรมฉักฉวยร่วมมือกับสุน เชน ผู้นำกัมพูชา เพื่อเอื้อประโยชน์ให้กับกัมพูชาในเรื่องเขตทะเล
3. **การแก้ไขรัฐธรรมนูญ:** ทักษิณสั่งการให้พรรคเพื่อไทยร่วมมือกับพรรคประชาชนเสนอแก้ไขรัฐธรรมนูญเพื่อเอื้อประโยชน์ต่อตนเอง
4. **การเจรจายก รัฐมนตรีใหม่:** นายทักษิณมีส่วนในการเจรจาเสนอชื่อบุคคลเป็นนายกรัฐมนตรีคนใหม่
5. **จับพรรคพลังประชารัฐออกจากรัฐบาล:** นายทักษิณสั่งการให้พรรคเพื่อไทยจับพรรคพลังประชารัฐออกจากการเป็นพรรคร่วมรัฐบาล
6. **การควบคุมการบริหาร:** นายทักษิณใช้พรรคเพื่อไทยเป็นเครื่องมือในการควบคุมการบริหารราชการแผ่นดินและการดำเนินงานของรัฐบาล

ลำดับโอเดียเศรษฐกิจ “ทักษิณ ชินวัตร” เรื่องไหนเกิดได้เร็วสุด

DAOL SEC

1	แจกเงินดิจิทัล กระตุ้นการบริโภค
2	ดึงค่ายรถ EV ประกอบรถพวงมาลัยขวาผลิตในไทย
3	ตั้งกองทุนวายุภักษ์ พยุงตลาดหุ้นที่ราคาต่ำกว่าเป็นจริง
4	ลดภาษีเงินได้นิติบุคคล และบุคคลธรรมดา คืนภาษีให้กับคนที่อยู่ในระบบแต่มีรายได้น้อย
5	ตั้งองค์กรขึ้นมาซื้อหนี้ Npl's จากธนาคาร เพื่อปรับโครงสร้างภาคประชาชน Hair cut หนี้, หนุนรปท.ลดเก็บเงินนำส่งกองทุนฟื้นฟูฯ จากแบงก์ ไปลดดอกเบี้ย
6	Soft Power มวยไทย อาหารไทย ดาราไทย ไปเวทีโลก ,สนับสนุน E-Sport พัฒนาการเกม
7	การพัฒนาแหล่งพลังงานในพื้นที่ทับซ้อนไทย-กัมพูชา
8	การปฏิรูปการเกษตร : การใช้ R&D เพื่อปรับปรุงพันธุ์ข้าวและเพิ่มความมั่นคงทางอาหาร
9	สร้างรถไฟฟ้าความเร็วสูงไทยจีน กทม. หนองคาย
10	สร้าง Entertainment Complex ใน กทม. มูลค่า 1 แสนล้าน ต่างจังหวัด 5 หมื่นล้าน
11	ปรับการถือครองที่ดินของต่างชาติเป็น 99 ปี หมดสัญญาตกเป็นของรัฐ
12	เอาธุรกิจใต้ดิน มาไว้บนดิน
13	Off Shore Financial HUB
14	โครงการ Land Bridge

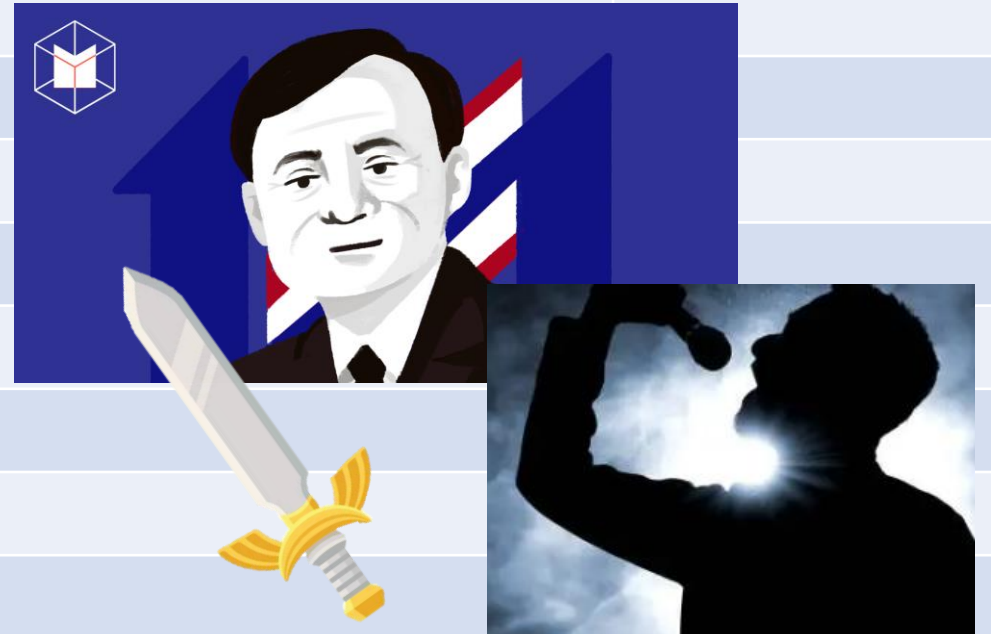

8 Oct 24

นายพิชัย ชุณหวิชัย รองนายกรัฐมนตรี และ สมว.คลัง ได้มีคำสั่งแต่งตั้งคณะกรรมการกำหนดนโยบายและยกร่างกฎหมาย เพื่อจัดตั้งศูนย์กลางทางการเงินขึ้น เนื่องจากรัฐบาลได้แถลงนโยบายต่อรัฐสภา โดยมีเป้าหมายที่จะทำให้ประเทศไทยเป็นหนึ่งใน ศูนย์กลางทางการเงิน (Financial Hub) ของโลก



นายเผ่าภูมิ โรจนสกุล สมช.คลัง เป็นประธานกรรมการ ปลัดกระทรวงการคลัง เป็นรองประธานกรรมการ

กรรมการประกอบด้วย **ผู้ว่าการธนาคารแห่งประเทศไทย (ธปท.)**, เลขาธิการคณะกรรมการกำกับและส่งเสริมการประกอบธุรกิจประกันภัย (คปภ.), เลขาธิการคณะกรรมการกฤษฎีกา, เลขาธิการสำนักงานคณะกรรมการกำกับหลักทรัพย์และตลาดหลักทรัพย์ (ก.ล.ต.), เลขาธิการคณะกรรมการป้องกันและปราบปรามการฟอกเงิน (ปปง.), เลขาธิการคณะกรรมการส่งเสริมการลงทุน (บีโอไอ), อธิบดีกรมการกงสุล, อธิบดีกรมพัฒนาธุรกิจการค้า, อธิบดีกรมสรรพากร, ผู้อำนวยการสำนักงานกิจการยุติธรรม, ผู้อำนวยการสำนักงานเศรษฐกิจการคลัง (สศค.), กรรมการและผู้จัดการตลาดหลักทรัพย์แห่งประเทศไทย (ตลท.), ประธานกรรมการสภาธุรกิจตลาดทุนไทย (FETCO), ประธานสมาคมธนาคารไทย, ประธานกรรมการสมาคมสถาบันการเงินของรัฐ, ประธานสมาคมธนาคารนานาชาติ, นายกสมาคมประกันชีวิตไทย, นายกสมาคมประกันวินาศภัยไทย, นายกสมาคมการค้าผู้ให้บริการชำระเงินทางอิเล็กทรอนิกส์ไทย, ประธานสมาคมการค้าผู้ประกอบการธุรกิจสินทรัพย์ดิจิทัลไทย, ศาสตราจารย์พิเศษ กิติพงษ์ อรุณพัฒน์พงศ์, นายพงษ์ศรัณย์ อัครชัยโสภณ, นายศุภกร คงสมจิตต์, นายฉัตริน จันทรหอม, นายวรวิทย์ เรืองปีตาภรณ์ และนางสาวเบญจ สุพรรณกุล

หน้าที่และอำนาจ

1. ศึกษาและจัดทำนโยบายเพื่อผลักดันไทยเป็น ศูนย์กลางทางการเงิน รวมถึงร่างกฎหมายที่เกี่ยวข้อง
2. เชิญหน่วยงานรัฐและเอกชนให้ข้อมูลและ เอกสารหลักฐาน
3. แต่งตั้งคณะอนุกรรมการเพื่อตรวจสอบหรือ ปฏิบัติการตามที่เห็นสมควร
4. ปฏิบัติการตามที่รัฐมนตรีว่าการ กระทรวงการคลังมอบหมาย

แจก1หมื่น-ແຫ່ກອນคึกขุยซ้อป นายกอั้งค้กคุดปุ้ม

Source - มติชน

Thursday, September 26, 2024 at 07:34

สิ้นพายุหมุนศก.ลูกแรก 3ล้านคนประเดิมรับเงิน มท.เข้มสกัดเจ้าหนีทวง
 ดีอีเตือนแก๊งคอลหลอก สปท.แจงบจับตาค่าบาท
 พร้อมโอนเงินหมื่นกลุ่มเปราะบาง-พิการ วันที่ 2 อีก 4.5 ล้านคน หลัง
 วันแรก 3.17 ล้านคนได้รับเรียบร้อย ย้ำแบงก์ห้ามหักใช้หนี้เดิม นายกชชี่
 อัฒฉิต 1.45 แสนล้านเข้าระบบ สร้างพายุหมุนทาง เศรษฐกิจลูกใหญ่ สิ้น
 เดินหน้าเฟส 2-3 ดิจิทัลวอลเล็ต ส.ส.ปช.แนะ'อั้งค์'จับเข้าคุยกแบงก์ชาติ
 แก่บาทแข็ง-เลิกโจมตี สปท.

โอนเงินสด 10,000 บาท
กลุ่มเปราะบางเข้าบัญชีพร้อมเพย์ วันไหน?

25 กันยายน

- บัญชีผู้พิการ 2.6 ล้านคน และบัตรสวัสดิการแห่งรัฐ เลขหลังบัตรประชาชน ลงท้ายเลข 0

26 กันยายน

- บัตรสวัสดิการแห่งรัฐ เลขหลังบัตรประชาชน ลงท้ายเลข 1, 2, 3

27 กันยายน

- บัตรสวัสดิการแห่งรัฐ เลขหลังบัตรประชาชน ลงท้ายเลข 4, 5, 6, 7

30 กันยายน

- บัตรสวัสดิการแห่งรัฐ เลขหลังบัตรประชาชน ลงท้ายเลข 8, 9

ขอบคุณข้อมูลจาก กระทรวงการคลัง วันที่ 13 กันยายน 2567

องค์ประกอบคณะกรรมการ

- น.ส.แพทองธาร ชินวัตร นายกรัฐมนตรี เป็นประธานกรรมการ
- นายภูมิธรรม เวชยชัย รองนายกรัฐมนตรี และ รว.กลาโหม เป็นรองประธานกรรมการ คนที่ 1
- นายอนุทิน ชาญวีรกูล รองนายกรัฐมนตรี และ รว.มหาดไทย เป็นรองประธานกรรมการคนที่ 2
- นายพิชัย ชุณหวชิร รองนายกรัฐมนตรี และ รว.การคลัง เป็นรองประธานกรรมการคนที่ 3
- นายประเสริฐ จันทรรวงทอง รองนายกรัฐมนตรี และ รว.ดิจิทัลเพื่อเศรษฐกิจและสังคม เป็นรองประธานกรรมการคนที่ 4



<https://www.posttoday.com/business/713530>

กรรมการ

- นายพิชัย นริพทะพันธุ์ รว.พาณิชย์
- น.ส.จิราพร สินธุไพร รัฐมนตรีประจำสำนักนายกรัฐมนตรี
- นายชูศักดิ์ ศิรินิล รัฐมนตรีประจำสำนักนายกรัฐมนตรี
- นายจุลพันธ์ อมรวิวัฒน์ รว.คลัง
- นายเผ่าภูมิ โรจนสกุล รว.คลัง
- เลขาธิการนายกรัฐมนตรี
- ปลัดสำนักนายกรัฐมนตรี

- ปลัดกระทรวงมหาดไทย
- เลขาธิการคณะกรรมการกฤษฎีกา
- เลขาธิการสภาพัฒนาการเศรษฐกิจและสังคมแห่งชาติ (สศช.)
- ผู้อำนวยการสำนักงานงบประมาณ
- ผู้ว่าการธนาคารแห่งประเทศไทย (ธปท.)
- ประธานกรรมการสำนักงานพัฒนารัฐบาลดิจิทัล
- ประธานสมาคมธนาคารไทย
- ประธานกรรมการสมาคมสถาบันการเงินของรัฐ

โดยมีปลัดกระทรวงการคลัง เป็นกรรมการและเลขาธิการ และผู้อำนวยการสำนักงานเศรษฐกิจการคลัง เป็นกรรมการและผู้ช่วยเลขาธิการ

นโยบายเร่งด่วน





- ปรับโครงสร้างหนี้ทั้งระบบ } + กลุ่มการเงิน คุณภาพหนี้จะดีขึ้น
- สนับสนุน SMEs } - แต่ถูกกดดันเรื่องการดูแลลูกหนี้
- ลดราคาค่าพลังงานและสาธารณูปโภค
>>> - ลบต่อโรงไฟฟ้า ที่อิงรายได้กับ FT
- เร่งกระตุ้นเศรษฐกิจ พลักดันดิจิทัลวอลเล็ต
>>> + หุ้นค้าปลีก Inscip (CPALL, HMPRO, COM7, CRC, CPAXT)
- ส่งเสริมการท่องเที่ยว
>>> + กลุ่มโรงแรม ร้านอาหาร
- นำเศรษฐกิจนอกระบบภาษี/ใต้ดิน เข้าสู่ระบบภาษี
>>> จัดเก็บภาษีได้ดีขึ้น ใช้จ่ายงบประมาณได้มากขึ้น
รัฐสามารถกระตุ้นการใช้จ่ายได้มากขึ้น

นโยบายระยะกลาง-ยาว

- ส่งเสริมยานยนต์ไฟฟ้า
+ กลุ่มนิคมฯ (WHA) หรือ Supply Chain ของ EV
- หุ้นชิ้นส่วนฯ ที่ไม่สามารถปรับตัวได้
- ส่งเสริม Soft Power + กลุ่มท่องเที่ยว (CENTEL, ERW)
- เศรษฐกิจดิจิทัล Data Center
+ ADVANC, WHA, EPG, GULF
- มุ่งเป้าเป็น Financial Hub → Virtual Bank
+ GULF, ADVANC, KTB, SCB
- พัฒนาโครงสร้างคมนาคม + กลุ่มรับเหมาฯ (CK, STEC)
- ยกระดับสาธารณสุข + กลุ่มโรงพยาบาล (BCH, CHG)



รัฐบาลกระตุ้นแบบไหน จะดึงเศรษฐกิจไทยให้ฟื้นตัวเร็ว

	Weight of GDP	Contributions to growth rate of GDP	กึ่งนโยบายรัฐบาล ส่งเสริมการกระตุ้น GDP
	60%	2.4%	<ul style="list-style-type: none"> นโยบายการเงิน ← นโยบายลดหย่อนภาษี
 (Private + GOV)	21%	-1.4%	<ul style="list-style-type: none"> สนับสนุนการลงทุนของต่างชาติ ให้ประโยชน์ด้านภาษี ส่งเสริมการประมูลงานภาครัฐมากขึ้น
	16%	0.1%	<ul style="list-style-type: none"> เงินเดือนข้าราชการ → ภาครัฐซื้อสินค้าจากเอกชนมากขึ้น
 72% (Net Export 3.0%)	3.2% (Exports & Services)		<ul style="list-style-type: none"> นโยบายกระตุ้นการท่องเที่ยว สนับสนุนสินค้าใหม่ๆ สร้างแรงจูงใจต่อพืชเศรษฐกิจ อาทิ ทุเรียน กล้วย
100%			

Contributions to growth rate of gross domestic product , chain volume measures [reference year = 2002] (original)

	Private final consumption expenditure (1)	General government final consumption expenditure (2)	Gross fixed capital formation (3)	Change in inventories (4)	Exports of goods and services (5)	Exports of goods (6)	Exports of services (7)	Gross domestic product (CVM) (11)
2022p	3.2	0.0	0.5		3.6	0.6	3.0	2.5
Q1	1.3	1.2	0.2		6.4	4.6	1.9	1.9
Q2	3.6	0.5	-0.2		4.8	2.4	2.3	2.4
Q3	5.0	-0.3	1.3		4.8	1.2	3.6	4.4
Q4	3.2	-1.3	0.9		-1.3	-5.6	4.3	1.3
2023p1	3.9	-0.8	0.3		1.4	-1.6	3.0	1.9
Q1	3.0	-1.0	0.7		1.1	-3.2	4.3	2.6
Q2	4.1	-0.8	0.1		0.8	-2.9	3.8	1.8
Q3	4.6	-1.0	0.4		1.0	-1.6	2.6	1.4
Q4	3.9	-0.5	-0.1		2.6	1.2	1.4	1.7
2024p1								
Q1r	3.6	-0.3	-1.0		1.6	-1.1	2.6	1.6
Q2	2.4	0.1	-1.4		3.2	1.1	2.2	2.3

กระตุ้นที่ C

CPALL, COM7

กลุ่มหุ้นแนะนำ

รับเหมา CK

ICT BBIK

Table 2.2 : Contributions to growth rate of gross domestic product , chain volume measures [reference year = 2002] (original)
https://www.nesdc.go.th/nesdb_en/ewt_news.php?nid=4516&filename=index

#Vision for Thailand 2024

DAOL SEC



NATION GROUP
Dinner Talk
VISION FOR THAILAND
22 Thursday August 2024
17:30-21:00
@Paragon Hall, Floor 5, Siam Paragon
เต็มทุกที่นั่ง

“
ผมเนี่ยโดนเยอะที่สุด
เห็นมรดก เห็นสวรรค์
ในชาติเดียวกัน
แต่ผมคิดว่า
อดีตก็อดีตไป
ไม่ใช่ความจำเสื่อม
จำไม่ได้ ..จำได้หมด
แต่ผมอยู่กับปัจจุบัน
”
ทักษิณ ชินวัตร
อดีตนายกรัฐมนตรี
กล่าวในงาน "Vision for Thailand 2024"
จัดโดย แชน กรุ๊ป (22 ส.ค.67)
กรุงเทพฯธุรกิจ

22 ส.ค. 2567 กรุงเทพฯธุรกิจ
"ทักษิณ" แทะหับคำตังแบงก์
ลงครึ่งหนึ่ง จาก 0.47%
นำมาช่วยลดหนี้เสียประชาชน



“
จินเขาตัวคุณต่ำ
ผลิตเยอะ ผลิตเกิน
ก็ขายประเทศอื่น
ต้องให้ SMEs บ้านเรา
เป็น 'Smart SMEs'
ต้องแก้ที่ละสเต็ป
เพื่อให้แข่งขันกับคนอื่นได้
ไม่ได้เรียงเงินล้าน
แต่ต้องแข่งขัน
อย่างเท่าเทียมกัน
”
ทักษิณ ชินวัตร
อดีตนายกรัฐมนตรี
กล่าวในงาน "Vision for Thailand 2024"
จัดโดย แชน กรุ๊ป (22 ส.ค.67)
กรุงเทพฯธุรกิจ

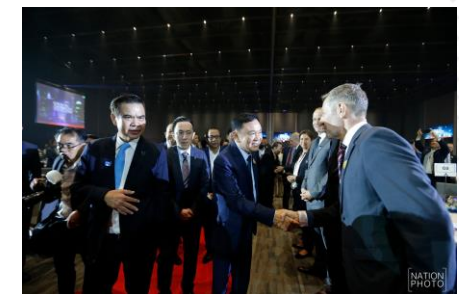

ที่มาของภาพ : <https://www.facebook.com/bangkokbiznews>

กองทุนวายุภักษ์

“กระทรวงการคลังตั้งเป้าในการระดม
ทุนประมาณ 100,000 – 150,000 ล้าน
บาท สำหรับนักลงทุนทั่วไป นักลงทุน
รายย่อย ลงทุนขั้นต่ำคนละ 5,000 บาท
ระยะเวลาการลงทุนเบื้องต้น 10 ปี ”

คืนชีพ

กองทุนรวม
วายุภักษ์

เงินลงทุน 1.5 แสนล้านบาท

กองทุนรวมวายุภักษ์ หนึ่ง
VAYUPAK FUND 1

สร้างสรรโดย
FILAB

<https://www.moneybuffalo.in.th/mutual-fund/vayupak-fund>

347,658,640,864.11

150,024,590,163.93



บริษัทหลักทรัพย์จัดการกองทุน กรุงไทย จำกัด (มหาชน)
Krungthai Asset Management

VAYU1

กองทุนรวมวายุภักษ์ หนึ่ง

30 กันยายน 2567

รายงานสถานะการลงทุน

PORTFOLIO STATUS

หลักทรัพย์ประเภทนโยบายลงทุนผสม

ทรัพย์สินที่มีมูลค่าการลงทุนสูงสุด 5 อันดับแรก

ประเภทของตราสาร (Instrument)	อันดับความน่าเชื่อถือของผู้ออกตราสาร/ตราสาร (Credit Rating)	สัดส่วนต่อมูลค่าทรัพย์สินสุทธิ (%)
1. หุ้นสามัญ บริษัท ปตท. จำกัด (มหาชน)		33.86
2. หุ้นสามัญ บริษัทเอสซีบี เอกซ์ จำกัด (มหาชน)		24.54
3. หุ้นสามัญ ธนาคารทหารไทยธนชาติ จำกัด (มหาชน)		5.68
4. หุ้นสามัญ ธนาคารกรุงไทย จำกัด (มหาชน)		3.64
5. หุ้นสามัญ บริษัท บางจาก คอร์ปอเรชั่น จำกัด (มหาชน)		2.92

chrome-extension://efaidnbmnfnkcefnfmkajhpbpfj/https://www.ktam.co.th/document_fund/top5/TOP5_th_VAYUB.pdf

DAOL SEC

17-Oct-24

20 อันดับหุ้นกองทุนฯ วายุภักษ์ หนึ่ง

รายงานรอบระยะเวลาหกเดือน (30 มิ.ย. 67)

ประเภท	หุ้น	ผู้ออก	มูลค่าตามราคาตลาด	สัดส่วน
หุ้นสามัญ	PTT	บมจ. ปตท	112,898,207,500.00	35.07%
หุ้นสามัญ	SCB	บมจ. เอสซีบี เอกซ์	80,885,714,600.00	25.13%
หุ้นสามัญ	TTB	ธนาคารทหารไทยธนชาติ จำกัด (มหาชน)	17,181,428,173.00	5.34%
หุ้นสามัญ	KTB	ธนาคารกรุงไทย จำกัด (มหาชน) (KTB)	10,516,955,117.00	3.27%
หุ้นสามัญ	BCP	บมจ. บางจาก คอร์ปอเรชั่น	10,243,972,500.00	3.18%
หุ้นสามัญ	AOT	บมจ. ท่าอากาศยานไทย	6,005,699,700.00	1.87%
หุ้นสามัญ	ADVANC	บมจ. แอดวานซ์ อินโฟร์ เซอร์วิส	5,371,801,600.00	1.67%
หุ้นสามัญ	BDMS	บมจ. กรุงเทพดุสิตเวชการ	2,858,430,100.00	0.89%
หุ้นสามัญ	BSRC	บมจ. บางจาก ศรีราชา	2,790,475,500.00	0.87%
หุ้นสามัญ	GULF	บมจ. กัลฟ์ เอ็นเนอร์จี ดีเวลลอปเม้นท์	2,723,631,076.00	0.85%
หุ้นสามัญ	KBANK	ธนาคารกสิกรไทย จำกัด (มหาชน)	2,278,791,350.00	0.71%
หุ้นสามัญ	SCC	บมจ.ปูนซิเมนต์ไทย	2,196,315,000.00	0.68%
หุ้นสามัญ	BBL	ธนาคารกรุงเทพ จำกัด (มหาชน)	1,879,395,750.00	0.58%
หุ้นสามัญ	CPN	บมจ. เซ็นทรัลพัฒนา	1,800,061,575.00	0.56%
หุ้นสามัญ	TRUE	บมจ. ทรู คอร์ปอเรชั่น	1,774,609,602.60	0.55%
หุ้นสามัญ	CPF	บมจ. เจริญโภคภัณฑ์อาหาร	1,704,918,740.00	0.53%
หุ้นสามัญ	BH	บมจ. โรงพยาบาลบำรุงราษฎร์	1,472,638,700.00	0.46%
หุ้นสามัญ	MINT	บมจ. ไมเนอร์ อินเตอร์เนชั่นแนล	1,369,137,300.00	0.43%
หุ้นสามัญ	CRC	บมจ.เซ็นทรัล รีเทล คอร์ปอเรชั่น	1,355,690,625.00	0.42%
หุ้นสามัญ	SCGP	บมจ. เอสซีจี แพคเกจจิ้ง	1,071,685,957.60	0.33%

กองทุนรวมวายุภักษ์ หนึ่งใน (ชนิดผู้ถือหน่วยลงทุน ประเภท ก.) (VAYUA)

มูลค่าหน่วยลงทุน ณ
25/10/2567

10.0204
หน่วย : ตามสกุลเงินของกองทุน

วันที่ (วัน/เดือน/ปี)	มูลค่าทรัพย์สินสุทธิของกองทุน	NAV
25/10/2567	150,307,377,049.18	10.0204
24/10/2567	150,295,081,967.21	10.0196
22/10/2567	150,270,491,803.28	10.018
21/10/2567	150,774,590,163.93	10.0516
18/10/2567	150,461,386,198.56	10.0307
17/10/2567	150,627,049,180.33	10.0418
16/10/2567	150,330,579,097.48	10.022
15/10/2567	150,184,426,229.51	10.0123
11/10/2567	150,405,737,704.92	10.027
10/10/2567	150,122,950,819.67	10.0082

Daily Outright Trading Value (Historical Data)

Unit: THB Mln.

As of Date	Investor Group	Buy	Sell	Net
04-10-24	Asset Mgmt. Companies	13,904	22,158	(8,254)
03-10-24	Asset Mgmt. Companies	42,048	10,815	31,233
02-10-24	Asset Mgmt. Companies	17,017	9,366	7,651
01-10-24	Asset Mgmt. Companies	108,427	10,010	98,417
30-09-24	Asset Mgmt. Companies	27,463	9,555	17,909
27-09-24	Asset Mgmt. Companies	16,277	9,268	7,009
26-09-24	Asset Mgmt. Companies	28,827	8,689	20,138
25-09-24	Asset Mgmt. Companies	22,950	12,076	10,874
24-09-24	Asset Mgmt. Companies	38,081	9,021	29,061
23-09-24	Asset Mgmt. Companies	26,299	9,400	16,899
20-09-24	Asset Mgmt. Companies	12,378	11,181	1,197
19-09-24	Asset Mgmt. Companies	16,853	12,108	4,745

ThaiBMA Dealer Price Report as of 01 October 2024

Filter Bond	Filter Type of Issue	Filter Coupon Rate (%)	Filter Maturity Date	Filter TTM (Years)	Filter Trading Value (THB mln.)
Government Bond : Outright trading value THB 35,531.94 mln.					
Government	CB25102B	0.00	02-Jan-25	0.25	54,708.62
Government	CB25002A	0.00	02-Oct-25	1.00	27,271.70
Government	LB346A	GB	17-Jun-34	9.72	5,644.46
Government	CB24D12B	0.00	12-Dec-24	0.20	4,446.00
Government	LB27NA	GB	17-Nov-27	3.13	4,431.53
Government	CB24D06A	0.00	06-Dec-24	0.18	4,206.95
Government	LB293A	GB	17-Mar-29	4.46	3,198.37
Government	CB25814A	0.00	14-Aug-25	0.87	3,120.11
Government	LB436A	GB	17-Jun-43	18.72	3,092.55
Government	LB273A	GB	17-Mar-27	2.46	2,811.84

เรื่องเงินขายหุ้นกองทุนวายุภักษ์ (20 ก.ย.)
แล้วนำไปพักในตลาดพันธบัตร

ข้อมูล ThaiBMA มีเงินจากนักลงทุนที่เป็น
กองทุนรวม เข้ามาซื้อพันธบัตรในระดับที่สูง
ผิดปกติ เพียงวันเดียว คือ 1 ต.ค. เป็น Buy =
1.08 แสนล้านบาท

เมื่อเข้าไปดูว่าซื้อพันธบัตร series ไหนมาก
มี 2 ตัว คือ CB25102B และ CB25002A
ซึ่งเป็นตั๋วเงินที่ออกโดย ธปท. มีอายุ 3 เดือน
และ 1 ปี ตามลำดับ

หุ้นที่กองทุนวายุภักษ์ ณ 30 มิ.ย.67

<< highlight หุ้นที่คาดว่าจะกองทุนฯ จะซื้อเข้า โดยพิจารณาจาก Dividend Yield ที่สูง >>

หุ้น	ผู้ออก	มูลค่าตาม ราคาตลาด	สัดส่วน	Dividend Yield
PTT	บมจ. ปตท	112,898,207,500.00	35.07%	5.53
SCB	บมจ. เอสซีบี เอกซ์	80,885,714,600.00	25.13%	8.62
TTB	ธนาคารทหารไทยธนชาต จำกัด (มหาชน)	17,181,428,173.00	5.34%	5.82
KTB	ธนาคารกรุงไทย จำกัด (มหาชน) (KTB)	10,516,955,117.00	3.27%	4.87
BCP	บมจ. บางจาก คอร์ปอเรชั่น	10,243,972,500.00	3.18%	5.77
AOT	บมจ. ท่าอากาศยานไทย	6,005,699,700.00	1.87%	1.04
ADVANC	บมจ. แอดวานซ์ อินโฟร์ เซอร์วิส	5,371,801,600.00	1.67%	3.66
BDMS	บมจ. กรุงเทพดุสิตเวชการ	2,858,430,100.00	0.89%	2.30
BSRC	บมจ. บางจาก ศรีราชา	2,790,475,500.00	0.87%	3.64
GULF	บมจ. กัลฟ์ เอ็นเนอร์จี ดีเวลลอปเม้นท์	2,723,631,076.00	0.85%	1.66
KBANK	ธนาคารกสิกรไทย จำกัด (มหาชน)	2,278,791,350.00	0.71%	4.98
SCC	บมจ. ปูนซิเมนต์ไทย	2,196,315,000.00	0.68%	2.54
BBL	ธนาคารกรุงเทพ จำกัด (มหาชน)	1,879,395,750.00	0.58%	4.82
CPN	บมจ. เซ็นทรัลพัฒนา	1,800,061,575.00	0.56%	2.67
TRUE	บมจ. ทู คอร์ปอเรชั่น	1,774,609,602.60	0.55%	n.a.
CPF	บมจ. เจริญโภคภัณฑ์อาหาร	1,704,918,740.00	0.53%	2.92
BH	บมจ. โรงพยาบาลบำรุงราษฎร์	1,472,638,700.00	0.46%	1.90
MINT	บมจ. ไมเนอร์ อินเตอร์เนชั่นแนล	1,369,137,300.00	0.43%	1.73
CRC	บมจ. เซ็นทรัล รีเทล คอร์ปอเรชั่น	1,355,690,625.00	0.42%	1.75
SCGP	บมจ. เอสซีจี แพคเกจจิ้ง	1,071,685,957.60	0.33%	1.97
HMPRO	บมจ. โฮม โปรดักส์ เซ็นเตอร์	938,224,891.60	0.29%	3.87
BKIH	บมจ. บั๊กไอ โฮลดิ้งส์	918,559,334.00	0.29%	n.a.
INTUCH	บมจ. อินทัช โฮลดิ้งส์	915,328,700.00	0.28%	3.92
IVL	บมจ. อินโดรามา เวนเจอร์ส	807,814,800.00	0.25%	1.93
CENTEL	บมจ. โรงแรมเซ็นทรัลพลาซา	804,118,650.00	0.25%	1.16
SCCC	บมจ. ปูนซิเมนต์นครหลวง	759,303,740.00	0.24%	5.72
BTS	บมจ. กางดงและรถไฟฟ้ากรุงเทพ	721,681,875.00	0.22%	0.78
KCE	บมจ. เคซีอี อีเลคโทรนิคส์	625,695,000.00	0.19%	3.09
OR	บมจ. ปตท. น้ำมันและการค้าปลีก	583,832,224.00	0.18%	2.60
GLOBAL	บมจ. สยามโกลบอลเฮ้าส์	566,026,650.00	0.18%	1.36

DAOL SEC

เราคาดว่า หุ้นกลุ่มธนาคาร จะเป็นกลุ่มแรกๆ ที่ กองทุนฯ จะเลือกเข้า ด้วย 3 เหตุผล คือ

1. Dividend Yield สูง
2. ผลการดำเนินงานดีมาก
3. ราคาหุ้นยังขึ้นมาไม่มาก (เมื่อเทียบกับช่วง peak)

3 ธนาคารที่ เล็งไว้ **TTB, KTB, KBANK**

เราคาดการณ์จากตัวเลข net buy ของ Foreign มีความเป็นไปได้ว่า ตัวเลข net buy หุ้นธนาคารในเดือน ก.ย. หลายตัว อาจเตรียมการเพื่อส่งมอบหุ้นครั้งนี้

ซึ่งจะรู้ชัด น่าจะเป็น วันที่ 1 ต.ค. เป็นต้นไป

WEEK

หุ้นที่มูลค่าการถือครองของนักลงทุนต่างประเทศเพิ่ม/ลด มากที่สุด

27-Sep-24 : (เปรียบเทียบกับสัปดาห์ก่อน)

รวบรวมโดย DAOL Strategy

หุ้นที่มี % การถือสูงขึ้น

	เพิ่ม/ลด	มูลค่าเงินลงทุน* เพิ่ม/ลด (ล้านบาท)
KBANK	1.26%	4,496
BDMS	0.60%	2,894
CPALL	0.20%	1,192
ADVANC	0.11%	855
MFC	16.41%	593
KTB	0.20%	579
CPNREIT	0.75%	357
INTUCH	0.10%	297
PTTGC	0.17%	236
CPF	0.08%	159

หุ้นที่มี % การถือลดลง

	เพิ่ม/ลด	มูลค่าเงินลงทุน* เพิ่ม/ลด (ล้านบาท)
PTTEP	-0.14%	-743
SCB	-0.17%	-633
BBL	-0.19%	-548
BH	-0.18%	-389
TOP	-0.34%	-386
SPALI	-0.69%	-277
HMPRO	-0.18%	-251
BCP	-0.45%	-234
TPIPL	-0.98%	-227
EA	-0.65%	-220

หมายเหตุ : มูลค่าเงินลงทุนที่เพิ่ม/ลด คำนวณจากจำนวนหุ้นที่เปลี่ยนแปลง โดยใช้ราคาปิดล่าสุด เพื่อเปรียบเทียบ (ไม่ใช่มูลค่าที่ลดลงจริงๆ)

source : Bloomberg , SETSMART , SET

MONTH to DATE

หุ้นที่มูลค่าการถือครองของนักลงทุนต่างประเทศเพิ่ม/ลด มากที่สุด

27-Sep-24 : (เปรียบเทียบกับวันสุดท้ายของเดือนก่อน)

รวบรวมโดย DAOL Strategy

หุ้นที่มี % การถือสูงขึ้น

	เพิ่ม/ลด	มูลค่าเงินลงทุน* เพิ่ม/ลด (ล้านบาท)
KBANK	3.58%	12,775
BDMS	1.20%	5,788
BBL	1.25%	3,602
BH	1.58%	3,414
CPALL	0.56%	3,338
KTB	0.74%	2,142
GULF	0.26%	1,729
AOT	0.18%	1,646
ALPHAX	25.36%	1,644
SCB	0.40%	1,489

หุ้นที่มี % การถือลดลง

	เพิ่ม/ลด	มูลค่าเงินลงทุน* เพิ่ม/ลด (ล้านบาท)
PTTEP	-0.90%	-4,778
IVL	-1.36%	-1,857
CPF	-0.57%	-1,132
BCP	-2.07%	-1,077
PTT	-0.10%	-961
AWC	-0.78%	-942
KEX	-9.44%	-931
TISCO	-0.89%	-691
EA	-1.87%	-632
TOP	-0.43%	-488

หมายเหตุ : มูลค่าเงินลงทุนที่เพิ่ม/ลด คำนวณจากจำนวนหุ้นที่เปลี่ยนแปลง โดยใช้ราคาปิดล่าสุด เพื่อเปรียบเทียบ (ไม่ใช่มูลค่าที่ลดลงจริงๆ)

source : Bloomberg , SETSMART , SET



ระดับความเสี่ยง



เสี่ยงปานกลางค่อนข้างสูง

ความเสี่ยงของกองทุน ระดับ 5 หมายถึง กองทุนรวมผสม ที่มี net exposure ได้ทั้งในตราสารทุน ตราสารหนี้หรือทรัพย์สินทางเลือก

ข้อมูลกองทุนรวม

วันจดทะเบียนกองทุน 01/12/46

วันเริ่มต้น class 01/10/67

นโยบายการจ่ายเงินปันผล มี

อายุกองทุน ไม่กำหนดอายุโครงการ

ผู้จัดการกองทุนรวม

นาง แสงจันทร์ ลี ตั้งแต่ 07/09/49 บลจ. กรุงเทพ

นาย ศรชัย เตริยมารกุล ตั้งแต่ 12/11/63 บลจ. กรุงเทพ

นายโกเมน นิยมวานิช ตั้งแต่ 01/09/57 บลจ. เอ็มเอฟซี

นายพิพัฒน์ นรนนท์ ตั้งแต่ 14/02/54 บลจ. เอ็มเอฟซี

สัดส่วนประเภททรัพย์สินที่ลงทุน

ทรัพย์สิน	% NAV
หุ้นสามัญ	88.36
พันธบัตรธนาคารแห่งประเทศไทย	7.01
ตัวเงินคลัง	1.48
เงินฝากธนาคาร	1.07
หุ้นกู้	0.62
สินทรัพย์และหนี้สินอื่นๆ	0.45
หน่วยลงทุน ตราสารทุน	0.32
พันธบัตรรัฐบาล	0.27
หน่วยลงทุนในกองทุนรวมโครงสร้างพื้นฐาน	0.18
ตัวแลกเงิน	0.16
หุ้นบุริมสิทธิ	0.05
ใบสำคัญแสดงสิทธิที่จะซื้อหุ้น	0.02

ทรัพย์สินที่ลงทุน 5 อันดับแรก

ทรัพย์สิน	% NAV
บมจ. ปตท.	35.07
บมจ. เอสซีบี เอกซ์	25.03
ธนาคารทหารไทยธนชาต จำกัด (มหาชน)	5.54
ธนาคารกรุงไทย จำกัด (มหาชน)	3.36
บมจ. บางจาก คอร์ปอเรชั่น	3.03

การจัดสรรการลงทุนในต่างประเทศ

ประเทศ	% NAV
สหรัฐอเมริกา	0.32

หมายเหตุ : ข้อมูล ณ วันที่ 30 สิงหาคม 2567

นโยบายการลงทุน

- ลงทุนหุ้น SET100 ที่มีคะแนน SET ESG Ratings 3 อันดับแรกขึ้นไป (ระดับ A ขึ้นไป)
- ลงทุนกองทุนรวมโครงสร้างพื้นฐาน, กองทุนรวมอสังหาริมทรัพย์, และกรีสต์เพื่อการลงทุน ที่มีผลตอบแทนและมีแนวโน้มเติบโตสูง
- ลงทุนหุ้นนอก SET100 ที่แนวโน้มผลประกอบการดี และมีคะแนน SET ESG Ratings สูงสุด 2 อันดับแรก (ระดับ AA ขึ้นไป)

ผลตอบแทน

- จ่ายเงินปันผลผู้ถือหน่วยประเภท ก. อย่างน้อยปีละ 2 ครั้ง
- อัตราผลตอบแทนขั้นต่ำ 3% ต่อปี อัตราคงที่ตลอด 10 ปี
- อัตราผลตอบแทนขั้นสูง 9% ต่อปี อัตราคงที่ตลอด 10 ปี

การคุ้มครองเงินลงทุน

- ผู้ถือหน่วยประเภท ก. จะได้รับชำระคืนเงินลงทุนจากมูลค่า NAV ก่อนผู้ถือหน่วยประเภท v. (ผู้ถือหน่วยประเภท v. เป็นผู้รับผลขาดทุน)

ขั้นต่ำการจองซื้อ

- ลงทุนขั้นต่ำ 1,000 หน่วย (1,000 บาท) และเพิ่มเป็นทวีคูณของ 100 หน่วย (1,000 บาท)

การซื้อ-ขายหน่วยลงทุน

- **ซื้อ:** เสนอขายเพียงครั้งเดียว จากนั้นผู้ลงทุนสามารถซื้อขายหน่วยลงทุนได้ทุกวันทำการ
- **ขาย:** สามารถขายคืนได้ทุกวันทำการตลท. ตลอดระยะเวลา 10 ปี หากกองทุนจะระดมทุนหรือไม่ระดมทุนต่อ จะมีการแจ้งให้ผู้ถือหน่วยลงทุนทราบล่วงหน้า

เงื่อนไขการถือครอง	ผลตอบแทนรายปีและการชำระคืนเงินลงทุน
1. กรณีถือหน่วยลงทุนตั้งแต่เริ่มต้นจนครบระยะเวลาการลงทุนเบื้องต้น 10 ปี	<ul style="list-style-type: none"> • ต้นทุนต่อหน่วย = มูลค่าที่ตราไว้ ("Par") = 10.00 บาท • ได้รับเงินปันผลตามผลตอบแทนจริงของกองทุนรวม ไม่น้อยกว่า 0.30 บาทต่อปี และไม่เกินกว่า 0.90 บาทต่อปี โดยคิดจาก Par 10.00 บาท คุณอัตราผลตอบแทนที่ได้รับต่อปี • เมื่อครบ 10 ปี ได้รับเงินลงทุนคืน <ul style="list-style-type: none"> - 10.00 บาท กรณี NAV รวมของกองทุนรวมสูงกว่า 150,000 ล้านบาท หรือ - น้อยกว่า 10.00 บาท กรณี NAV รวมของกองทุนรวมลดลงอย่างมากจากปัจจัยภายนอก เช่น การปรับตัวลดลงอย่างรุนแรงของดัชนีตลาดหลักทรัพย์ฯ และทำให้ NAV รวมของกองทุนรวมต่ำกว่า 150,000 ล้านบาท
2. กรณีถือหน่วยลงทุนตั้งแต่เริ่มต้นและขายหน่วยลงทุนในตลาดรองก่อนครบระยะเวลาการลงทุนเบื้องต้น 10 ปี	<ul style="list-style-type: none"> • ต้นทุนต่อหน่วย = Par = 10.00 บาท • ได้รับเงินปันผลตามผลตอบแทนจริงของกองทุนรวม ไม่น้อยกว่า 0.30 บาทต่อปี และไม่เกินกว่า 0.90 บาทต่อปี โดยคิดจาก Par 10.00 บาท คุณอัตราผลตอบแทนที่ได้รับต่อปี • ขายหน่วยลงทุนในตลาดรองในราคาตลาดซึ่งอาจจะสูงหรือต่ำกว่า NAV <ul style="list-style-type: none"> - ได้เงินลงทุนคืน 9.95 บาท ลบค่าธรรมเนียม⁽¹⁾ กรณีราคาตลาดต่ำกว่า NAV - ได้เงินลงทุนคืน 10.10 บาท ลบค่าธรรมเนียม⁽¹⁾ กรณีราคาตลาดสูงกว่า NAV
3. กรณีซื้อหน่วยลงทุนในตลาดรองและถือจนครบระยะเวลาการลงทุนเบื้องต้น 10 ปี	<ul style="list-style-type: none"> • ต้นทุนต่อหน่วย = ราคาในตลาดรอง บวกค่าธรรมเนียม⁽¹⁾ = 10.22 บาท • ได้รับเงินปันผลตามผลตอบแทนจริงของกองทุนรวม ไม่น้อยกว่า 0.30 บาทต่อปี และไม่เกินกว่า 0.90 บาทต่อปี โดยคิดจาก Par 10.00 บาท คุณอัตราผลตอบแทนที่ได้รับต่อปี • ในกรณีนี้อัตราผลตอบแทนที่ผู้ลงทุนได้รับเมื่อคำนวณจากต้นทุนต่อหน่วย จะต่ำกว่าอัตราผลตอบแทนที่คำนวณจาก Par • เมื่อครบ 10 ปี ได้รับเงินลงทุนคืน <ul style="list-style-type: none"> - 10.00 บาท กรณี NAV รวมของกองทุนรวมสูงกว่า 150,000 ล้านบาท หรือ - น้อยกว่า 10.00 บาท กรณี NAV รวมของกองทุนรวมลดลงอย่างมากจากปัจจัยภายนอก เช่น การปรับตัวลดลงอย่างรุนแรงของดัชนีตลาดหลักทรัพย์ฯ และทำให้ NAV รวมของกองทุนรวมต่ำกว่า 150,000 ล้านบาท

หมายเหตุ: (1) ค่าธรรมเนียม เช่น ค่าธรรมเนียมตามที่นายหน้าซื้อขายหลักทรัพย์กำหนด เป็นต้น

การไม่ได้รับความคุ้มครอง เงินลงทุนและผลตอบแทน ขั้นต่ำของผู้ถือหน่วยลงทุน ประเภท ก. กรณีที่ซื้อหรือ ขายหน่วยลงทุนในตลาดรอง

SET Index

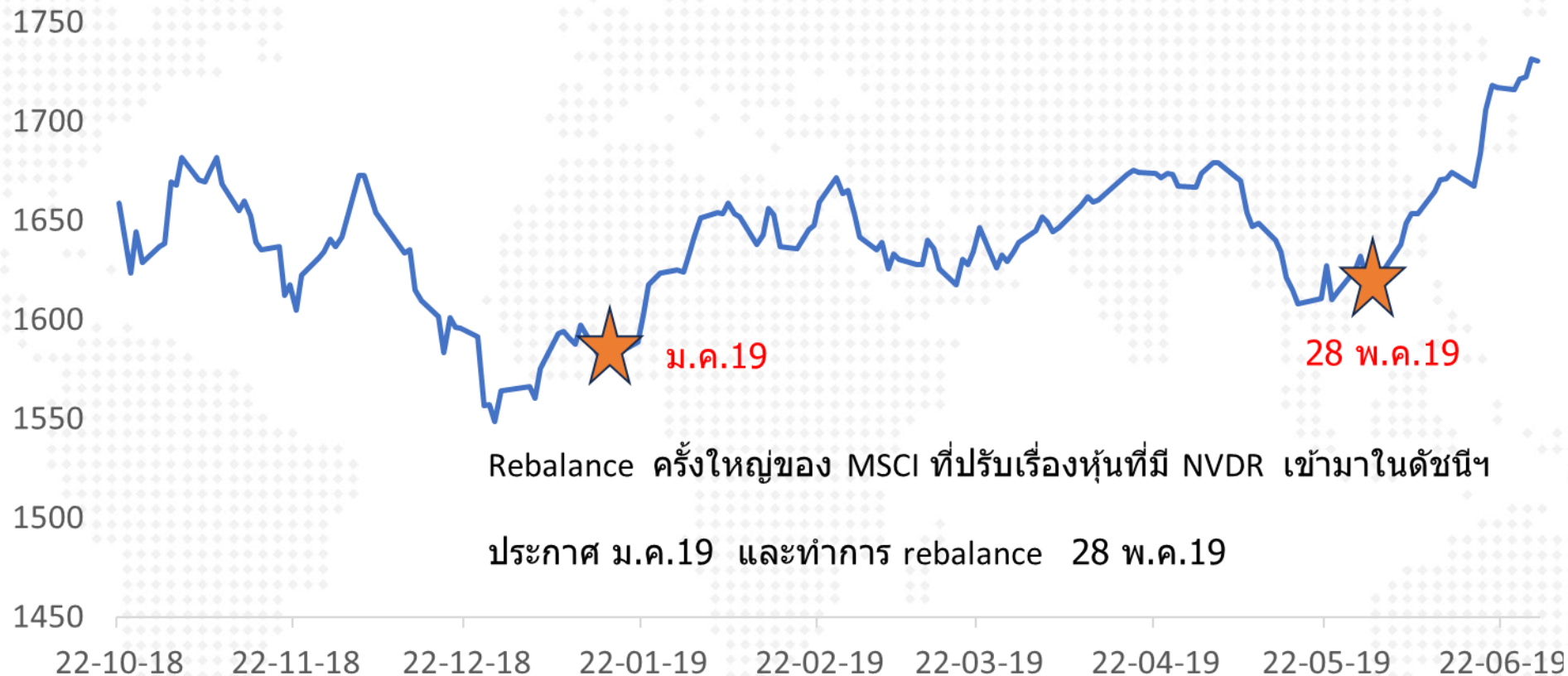

คลังฯ เผยว่า จะนำ “วายุภักษ์” กลับมาอีกครั้ง 24 มิ.ย.24

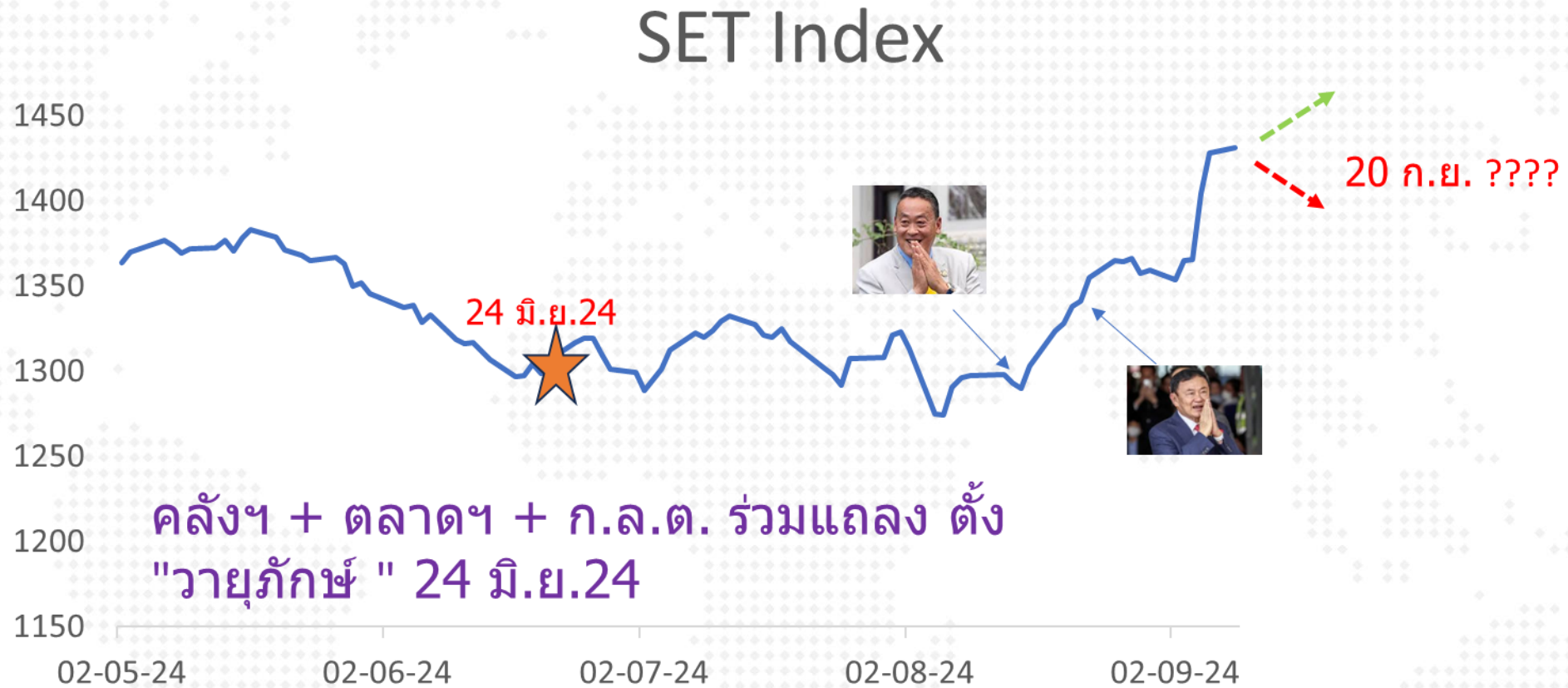

20 อันดับหุ้นกองทุนฯ วายุภักษ์ หนึ่ง

รายงานรอบระยะเวลาหกเดือน (30 มิ.ย. 67)

ประเภท	หุ้น	ผู้ออก	มูลค่าตาม ราคาตลาด	สัดส่วน
หุ้นสามัญ	PTT	บมจ. ปตท	112,898,207,500.00	35.07%
หุ้นสามัญ	SCB	บมจ. เอสซีบี เอกซ์	80,885,714,600.00	25.13%
หุ้นสามัญ	TTB	ธนาคารทหารไทยธนชาติ จำกัด (มหาชน)	17,181,428,173.00	5.34%
หุ้นสามัญ	KTB	ธนาคารกรุงไทย จำกัด (มหาชน) (KTB)	10,516,955,117.00	3.27%
หุ้นสามัญ	BCP	บมจ. บางจาก คอร์ปอเรชั่น	10,243,972,500.00	3.18%
หุ้นสามัญ	AOT	บมจ. ท่าอากาศยานไทย	6,005,699,700.00	1.87%
หุ้นสามัญ	ADVANC	บมจ. แอดวานซ์ อินโฟร์ เซอร์วิส	5,371,801,600.00	1.67%
หุ้นสามัญ	BDMS	บมจ. กรุงเทพดุสิตเวชการ	2,858,430,100.00	0.89%
หุ้นสามัญ	BSRC	บมจ. บางจาก ศรีราชา	2,790,475,500.00	0.87%
หุ้นสามัญ	GULF	บมจ. กัลฟ์ เอ็นเนอร์จี ดีเวลลอปเม้นท์	2,723,631,076.00	0.85%
หุ้นสามัญ	KBANK	ธนาคารกสิกรไทย จำกัด (มหาชน)	2,278,791,350.00	0.71%
หุ้นสามัญ	SCC	บมจ. ปูนซิเมนต์ไทย	2,196,315,000.00	0.68%
หุ้นสามัญ	BBL	ธนาคารกรุงเทพ จำกัด (มหาชน)	1,879,395,750.00	0.58%
หุ้นสามัญ	CPN	บมจ. เซ็นทรัลพัฒนา	1,800,061,575.00	0.56%
หุ้นสามัญ	TRUE	บมจ. ทูร์ คอร์ปอเรชั่น	1,774,609,602.60	0.55%
หุ้นสามัญ	CPF	บมจ. เจริญโภคภัณฑ์อาหาร	1,704,918,740.00	0.53%
หุ้นสามัญ	BH	บมจ. โรงพยาบาลบำรุงราษฎร์	1,472,638,700.00	0.46%
หุ้นสามัญ	MINT	บมจ. ไมเนอร์ อินเตอร์เนชั่นแนล	1,369,137,300.00	0.43%
หุ้นสามัญ	CRC	บมจ. เซ็นทรัล รีเทล คอร์ปอเรชั่น	1,355,690,625.00	0.42%
หุ้นสามัญ	SCGP	บมจ. เอสซีจี แพคเกจจิ้ง	1,071,685,957.60	0.33%

หลักทรัพย์ถือครองโดยกระทรวงการคลัง

หลักทรัพย์ของรัฐที่ถือครองโดยกระทรวงการคลัง ประจำไตรมาสที่ 1 ปีงบประมาณ 2567

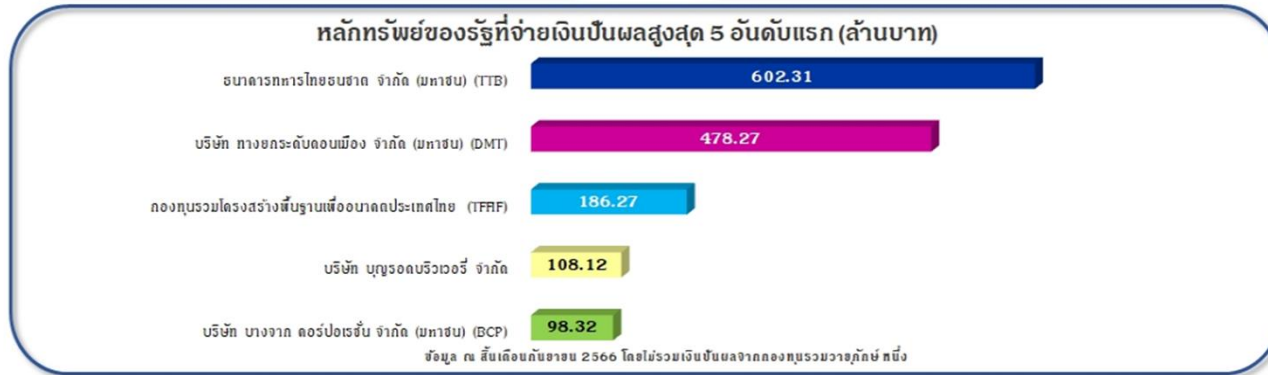
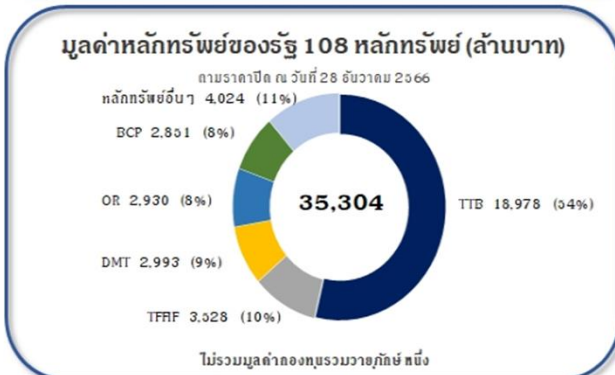

จัดทำโดยสำนักงานคณะกรรมการนโยบายรัฐวิสาหกิจ

ตั้งทีมขายหุ้น3หมื่นล้าน

Saturday, May 25, 2024 at 07:08

คลังเลี้ยงปล่อยมือหลักทรัพย์ไร้ค่า

คลังตั้งทีมเคาะขายหุ้น 3 หมื่นล้านบาทในกลุ่ม หลักทรัพย์ที่ยืดมา แต่ไม่มีแผนพัฒนาต่อหวังสร้างผลประโยชน์เข้ารัฐ

นายเผ่าภูมิ โรจนสกุล รมช.คลัง เปิดเผยว่า ได้มอบนโยบายสำนักงานคณะกรรมการนโยบายรัฐวิสาหกิจ (สคร.) เร่งทบทวนหลักทรัพย์ของรัฐที่

กระทรวงการคลังถือครองอยู่ที่ได้มาจากการยึดทรัพย์ หรือนิติเหตุ ซึ่งมีมูลค่าประมาณ 30,000 ล้านบาท พร้อมเร่งทำแนวทางการบริหารหลักทรัพย์ของรัฐ

และแผนการลงทุนที่สร้างผลกำไรให้แก่รัฐ โดยสั่งให้มีการตั้งคณะกรรมการขึ้นมาพิจารณาหลักเกณฑ์ เงื่อนไขต่างๆ ให้ได้ข้อสรุป โดยเร็วที่สุด

"จากได้พิจารณาหุ้นที่อยู่ในกลุ่มนี้พบว่าบางตัวเป็นหุ้นขนาดเล็กที่ไม่มีประสิทธิภาพ หุ้นต่างๆ เหล่านี้บางตัวเป็นหุ้นที่ขาดประสิทธิภาพ ที่ผ่านมาทาง

กระทรวงการคลังก็ไม่มีใครกล้าทำอะไร เพราะก็มีกรอบจำกัดว่ารัฐบาลจะขายได้ต่อเมื่อเป็น หุ้นที่ไม่สร้างประโยชน์ ไม่อยู่ในแผนการพัฒนา และต้องมีการ

ดูเพื่อผลประโยชน์สูงสุดของรัฐ" นายเผ่าภูมิกล่าว

ทั้งนี้ การตั้งคณะกรรมการชุดดังกล่าวจัดทำขึ้นเพื่อศึกษา ถึงความคุ้มค่าของหุ้นที่กระทรวงการคลังถือ เพื่อบริหารให้มีประโยชน์สูงสุดกับภาครัฐ

ประเมินความคุ้มค่าในเชิงเศรษฐศาสตร์ รวมถึงมองแนวโน้มของหลักทรัพย์ดังกล่าวในอนาคตด้วย นอกเหนือจากมาตรฐานทางบัญชี ดูกำไร-ขาดทุน และ

กรอบกฎหมาย ส่วนจะซื้อจะขายยังไม่ตัดสินใจตอนนี้ ต้องดูความคุ้มค่าในการถือครองหุ้นก่อน

นายเผ่าภูมิกล่าวว่า การตัดสินใจขายหุ้นตัวใดออกไปหรือไม่จำเป็นต้องพิจารณาให้ถูกต้องตามหลักกรอบกฎหมายในหลักทรัพย์ที่ถือครองไว้แต่ละแห่ง ซึ่ง

บางตัวต้องผ่านความเห็นชอบจากคณะรัฐมนตรี (ครม.) หรือบางตัวก็เป็นอำนาจของกระทรวง การคลังได้เลย โดยพิจารณาความคุ้มค่าในเชิงเศรษฐศาสตร์

เช่น มูลค่าหุ้นตอนนี้เหลือ 7-8 บาท จากที่ซื้อมา 10 บาท มองไปอนาคตมูลค่าอาจลดลงเหลือ 5 บาท หากไม่ขายออก ตอนนี้จะเป็นประโยชน์ต่อแผ่นดิน

หรือไม่

ปัจจุบันหลักทรัพย์ที่ภาครัฐถือแบ่งออกเป็น 3 ส่วนหลัก ได้แก่ 1.หุ้นที่ถือผ่านกองทุนรวมวายุภักษ์ 2.หุ้นรัฐวิสาหกิจ 3.หุ้นที่ได้จากหลักทรัพย์ที่ได้มา

จากการยึดทรัพย์ หรือ

นิติเหตุ ซึ่งในกลุ่มนี้มีมูลค่าประมาณ 30,000 ล้านบาท ประกอบด้วยหุ้นของบริษัทที่จดทะเบียนในตลาดหลักทรัพย์แห่งประเทศไทยและหุ้นของบริษัทที่

จดทะเบียนนอกตลาด หลักทรัพย์แห่งประเทศไทย

DAOL SEC

8-Oct-24

Stock	จำนวนหุ้น	ราคา	มูลค่า	สัดส่วนคลังถือหุ้น
AOT	10,000,000,000	63.75	637,500,000,000	70.00%
MCOT	452,134,022	4.44	2,007,475,058	65.80%
PTT	14,598,855,750	34.00	496,361,095,500	51.00%
THAI	1,044,737,191	3.32	3,468,527,474	47.86%
DMT	261,350,000	11.70	3,057,795,000	22.13%
MFC	20,000,000	27.50	550,000,000	15.92%
NEP	295,847,860	0.25	73,961,965	12.72%
TTB	11,364,282,005	1.88	21,364,850,169	11.68%
BEYOND	31,200,000	9.35	291,720,000	10.76%
TFFIF	457,000,000	6.65	3,039,050,000	10.00%
BCP	65,543,767	37.75	2,474,277,204	4.76%
RPH	14,700,000	5.80	85,260,000	2.69%
OR	153,349,808	16.90	2,591,611,755	1.28%

หลักทรัพย์ของรัฐที่ถือครองโดยกระทรวงการคลัง ประจำปีไตรมาสที่ 1 ปีงบประมาณ 2567



หลักทรัพย์ 109 หลักทรัพย์

ไม่รวมหุ้นในรัฐวิสาหกิจ



มูลค่ารวม 376,997.38 ล้านบาท

ข้อมูล ณ สิ้นเดือนธันวาคม 2566

เปลี่ยนแปลงเพิ่มขึ้นร้อยละ 2.92% เมื่อเทียบกับสิ้นเดือนธันวาคม 2565

มูลค่าหลักทรัพย์ของรัฐ 108 หลักทรัพย์ (ล้านบาท)

ตามราคาปิด ณ วันที่ 28 ธันวาคม 2566

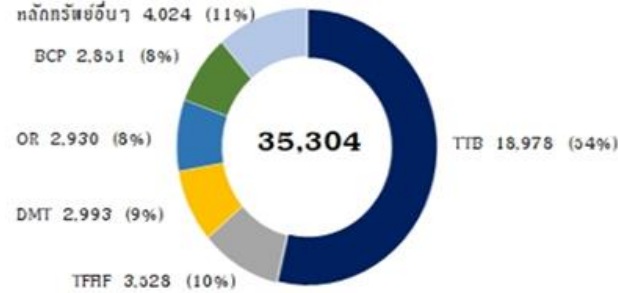

35,304

ไม่รวมมูลค่ากองทุนรวมวายุภักษ์ หนึ่ง

มูลค่ากองทุนรวมวายุภักษ์ หนึ่ง (ล้านบาท)

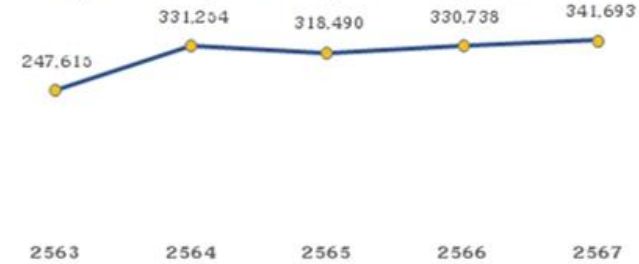

มูลค่ากองทุนรวมวายุภักษ์ หนึ่ง สำหรับปี 2567 - 2569 เป็นมูลค่า ณ สิ้นเดือนธันวาคม และสำหรับปี 2567 เป็นมูลค่า ณ สิ้นเดือนธันวาคม 2566

หลักทรัพย์ของรัฐที่จ่ายเงินปันผลสูงสุด 5 อันดับแรก (ล้านบาท)



ข้อมูล ณ สิ้นเดือนธันวาคม 2566 โดยไม่รวมเงินปันผลจากกองทุนรวมวายุภักษ์ หนึ่ง

จัดทำโดยสำนักงานคณะกรรมการนโยบายรัฐวิสาหกิจ

งบไตรมาสที่ 3

สำรวจหุ้นธนาคารที่ส่งงบมาแล้ว

	Net Income (Quarter)	Net Income (Quarter)	Net Income (Quarter)	Net Income (Quarter)	Net Income (Quarter)	Net Income (Quarter)	Net Income (Quarter)	Net Income (Quarter)	Lastest Period	BEst Net Income			
	4Q-22	1Q-23	2Q-23	3Q-23	4Q-23	1Q-24	2Q-24	3Q-24		3Q-24(f)		คาด	คาด
									Last Actual	Estimate next Q	Forecast Period	QoQ	YoY
BBL	7,569	10,129	11,294	11,350	8,863	10,524	11,807	12,476	2024:Q3	9,763	12/24 Q4	-22%	10%
KBANK	3,191	10,741	10,994	11,282	9,388	13,486	12,653	11,965	2024:Q3	9,765	12/24 Q4	-18%	4%
KTB	8,109	10,067	10,156	10,282	6,111	11,078	11,195	11,107	2024:Q3	9,482	12/24 Q4	-15%	55%
BAY	7,391	8,676	8,425	8,096	7,732	7,543	8,209	7,672	2024:Q3	--	12/24 Q4	--	--
SCB	7,143	10,995	11,868	9,663	10,995	11,281	10,014	10,941	2024:Q3	9,822	12/24 Q4	-10%	-11%
TTB	3,847	4,295	4,566	4,735	4,867	5,334	5,355	5,230	2024:Q3	5,133	12/24 Q4	-2%	5%
TISCO	1,809	1,793	1,854	1,874	1,780	1,733	1,753	1,713	2024:Q3	1,703	12/24 Q4	-1%	-4%
KKP	1,430	2,085	1,408	1,281	670	1,506	769	1,305	2024:Q3	1,005	12/24 Q4	-23%	50%
CIMBT	99	830	539	367	-131	626	668	596	2024:Q3	--	12/24 Q4	--	--
LHFG	345	670	532	543	352	399	491	580	2024:Q3	--	12/24 Q4	--	--

22-Oct-24

33,098	50,104	52,141	50,467	42,673	54,942	53,546	54,738	46,673	: เฉพาะที่มีคาดการณ์
							54,738	9%	: yoy
								-15%	: QoQ

60,281	61,637	59,473	50,626	63,510	62,915	63,586	: Actual
						7%	: YoY
						1%	: QoQ

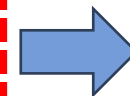

ส่งงบแล้ว

Fig 2: Estimated net profits, 3Q24E

Net profit (Bt mn)	3Q24E	3Q23	YoY	2Q24	QoQ	Announce Date(E)	Reason
BBL	11,043	11,350	-2.7%	11,807	-6.5%	21-Oct-24	-YoY เพราะกำไรจากเงินลงทุนในส่วนของเงินปันผลรับลดลงตามฤดูกาล - QoQ เพราะ NIM ลดลงจากการ repricing เงินฝากประจำเพิ่มมากขึ้น
KBANK	12,012	11,282	6.5%	12,653	-5.1%	21-Oct-24	+YoY เพราะสำรองลดลงจากการตั้งเผื่อมาเยอะแล้ว -QoQ เพราะมีกำไรจากเงินลงทุนในส่วนของเงินปันผลรับลดลงตามฤดูกาล
KKP	881	1,281	-31.2%	769	14.6%	18-Oct-24	-YoY เพราะ NIM ลดลงจากการ repricing เงินฝากประจำเพิ่มมากขึ้น + QoQ เพราะสำรองที่รวมขาดทุนระยะเริ่มลดลง
KTB	10,933	10,282	6.3%	11,195	-2.3%	18-Oct-24	+YoY เพราะรายได้ค่าธรรมเนียมสุทธิเพิ่มขึ้นจากการ Cross-selling ในกลุ่ม -QoQ เพราะมีกำไรจากเงินลงทุนในส่วนของเงินปันผลรับลดลงตามฤดูกาล
SCB	10,102	9,663	4.5%	10,014	0.9%	21-Oct-24	+YoY เพราะสำรองลดลงจากการตั้งเผื่อมาเยอะแล้ว + QoQ เพราะขาย Robinhood ได้เงินทันที 400 ล้านบาท
TISCO	1,691	1,874	-9.8%	1,749	-3.3%	15-Oct-24	-YoY เพราะสำรองเพิ่มขึ้นตามการปล่อยสินเชื่อผลตอบแทนสูงมากขึ้น -QoQ เพราะมีกำไรจากเงินลงทุนในส่วนของเงินปันผลรับลดลงตามฤดูกาล
TTB	5,327	4,735	12.5%	5,355	-0.5%	21-Oct-24	+YoY เพราะได้ผลประโยชน์ทางภาษีราว 1.1 พันล้านบาท จากปีก่อนที่ไม่มี - QoQ เพราะ NIM ลดลงจากการ repricing เงินฝากประจำเพิ่มมากขึ้น
Total	51,988	50,467	3.0%	53,542	-2.9%		

Source: Company, DAOL

คาดการณ์กำไร 3Q-24 ของหุ้นกลุ่มธนาคาร

DAOL SEC



	Net Income (Quarter)	Net Income (Quarter)	Net Income (Quarter)	Net Income (Quarter)	Net Income (Quarter)	Net Income (Quarter)	Net Income (Quarter)	Net Income (Quarter)	Lastest Period	BEst Net Income					
										3Q-24(f)	Estimate next Q	Forecast Period	12-Oct-24	คาด	คาด
		4Q-22	1Q-23	2Q-23	3Q-23	4Q-23	1Q-24	2Q-24						คาด	คาด
									Last Actual					QoQ	YoY
BBL	9,347	7,569	10,129	11,294	11,350	8,863	10,524	11,807	2024:S1	11,442	09/24 Q3			-3%	1%
KBANK	9,929	3,191	10,741	10,994	11,282	9,388	13,486	12,653	2024:S1	12,024	09/24 Q3			-5%	7%
KTB	8,170	8,109	10,067	10,156	10,282	6,111	11,078	11,195	2024:S1	10,745	09/24 Q3			-4%	5%
BAY	7,010	7,391	8,676	8,425	8,096	7,732	7,543	8,209	2024:S1	7,791	09/24 Q3			-5%	-4%
SCB	10,976	7,143	10,995	11,868	9,663	10,995	11,281	10,014	2024:S1	10,196	09/24 Q3			2%	6%
TTB	1,917	3,847	4,295	4,566	4,735	4,867	5,334	5,355	2024:Q2	5,346	09/24 Q3			0%	13%
TISCO	1,798	1,809	1,793	1,854	1,874	1,780	1,733	1,753	2024:Q2	1,695	09/24 Q3			-3%	-10%
KKP	1,471	1,430	2,085	1,408	1,281	670	1,506	769	2024:Q2	918	09/24 Q3			19%	-28%
CIMBT	201	99	830	539	367	-131	626	668	2024:S1	--	09/24 Q3			--	--
LHFG	761	345	670	532	543	352	399	491	2024:Q2	--	09/24 Q3			--	--
	50,617	40,490	58,781	60,566	58,563	50,405	62,484	61,755		60,157				เฉพาะที่มีคาดการณ์	
								61,755	:สูตร รวมเฉพาะ	3%				: yoy	
										-3%				: QoQ	

NPL / Provision ไตรมาสล่าสุด (2Q-24)

	Total Loans Reserve for Losses on Loans (Current Quarter)	(Current Quarter)	Net Loans (Current Quarter)	Net Loans (Current Quarter)	Gross Nonperforming Loans (NPL)	Provision for Loan Losses (Current Quarter)	Provision for Loan Losses / Total Loan	Gross NPLs / Total Loan	Provision / Gross NPL (Accu) (Coverage Ratio)
	Credit Cost								
BBL	2,742,868	280,095	2,777,610	2,462,773	99,140	10,425	0.38%	3.6%	2.8
KBANK	2,504,828	129,923	1,257,915	2,374,905	92,447	11,672	0.47%	3.7%	1.4
KTB	2,584,824	173,292	2,634,890	2,411,532	98,701	8,004	0.31%	3.8%	1.8
BAY	1,915,425	--	2,004,870	1,915,425	72,973	9,702	0.51%	3.8%	n.m.
SCB	2,461,294	148,780	2,473,229	2,312,514	95,097	11,626	0.47%	3.9%	1.6
TTB	1,305,227	60,815	1,321,214	1,244,412	40,105	5,281	0.40%	3.1%	1.5
TISCO	233,448	9,261	240,473	224,186	5,697	401	0.17%	2.4%	1.6
KKP	398,749	21,078	202,297	377,671	16,108	1,769	0.44%	4.0%	1.3
CIMBT	251,362	9,114	--	242,248	7,451	540	0.21%	3.0%	1.2
LHFG	739,253	--	--	230,397	7,640	358	0.05%	1.0%	n.m.
	15,137,277	832,358	12,912,498	13,796,064	535,358	59,778	0.39%	3.5%	1.6

Bank (Profit - Nim - NPLs)



Source: KTBST Strategy

BBL TB Equity (Bangkok Bank PCL) Bank Profit-NPLs Quarterly 09SEP1900-30SEP2024

Copyright© 2024 Bloomberg Finance L.P.

19-Oct-2024 11:57:18

Bank (Profit - Nim - NPLs)

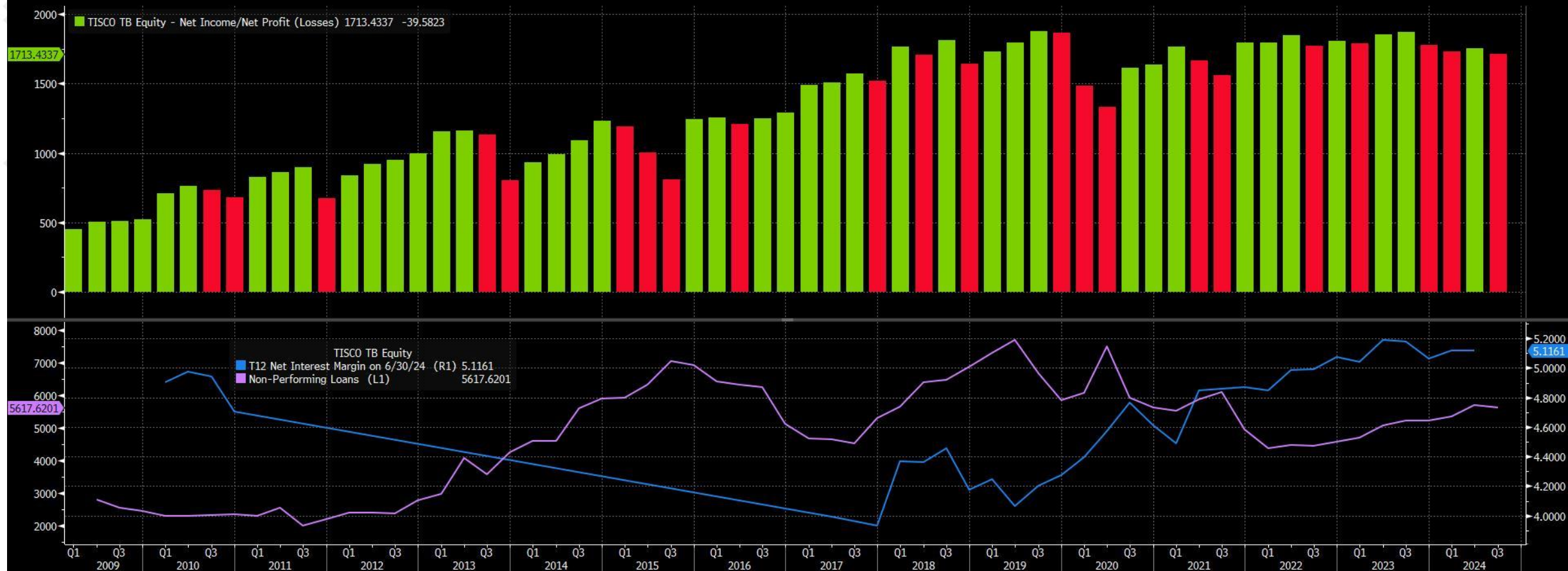

Source: KTBST Strategy

TISCO TB Equity (Tisco Financial Group PCL) Bank Profit-NPLs Quarterly 09SEP1900-30SEP2024

Copyright© 2024 Bloomberg Finance L.P.

19-Oct-2024 11:57:34

คาดการณ์กำไร 3Q-24 ของ SET

จำนวนบริษัท	3Q-24(f)	2Q-24	3Q-23	YoY	QoQ
117	212,482	207,745	205,109	3.6%	2.3%
คาดการณ์ SET	256,438	260,398	285,581	-10.2%	-1.5%

ประเมินกำไร 3Q-2024

27-Oct-24

source : Bloomberg

รวบรวมโดย DAOL Strategy

	3Q-24(f)	2Q-24	3Q-23	Growth YoY	Growth QoQ	Market	2024 (f)	9M % of Full year forecast	คาดการณ์วันสงบ
PTT	23,553	35,469	31,297	-24.7%	-33.6%	SET	100,039	88%	11/12/2024
ADVANC	8,436	8,577	8,146	3.5%	-1.7%	SET	33,274	77%	11/01/2024
CPF	6,396	6,925	-1,811	n.m.	-7.6%	SET	16,116	90%	11/13/2024
DELTA	5,783	6,565	5,429	6.5%	-11.9%	SET	21,555	77%	10/25/2024
CPALL	5,682	6,239	4,424	28.4%	-8.9%	SET	23,403	78%	11/13/2024
AOT	4,208	4,563	3,432	22.6%	-7.8%	SET	19,562	74%	11/21/2024
BDMS	4,204	3,335	3,890	8.1%	26.1%	SET	15,955	73%	11/12/2024
CPN	4,178	4,556	4,162	0.4%	-8.3%	SET	16,615	78%	11/13/2024
GULF	3,423	4,741	3,360	1.9%	-27.8%	SET	18,397	63%	11/14/2024
INTUCH	3,415	3,446	3,263	4.6%	-0.9%	SET	13,331	76%	11/08/2024
DIF	2,908	2,676	2,695	7.9%	8.7%	SET	11,623	71%	11/13/2024
MINT	2,558	2,823	2,144	19.3%	-9.4%	SET	8,008	82%	11/08/2024
OR	2,505	2,536	5,170	-51.6%	-1.3%	SET	11,224	78%	11/12/2024
BH	2,175	1,932	1,954	11.3%	12.6%	SET	7,864	77%	11/07/2024
CPAXT	2,096	2,176	1,677	25.0%	-3.7%	SET	10,476	64%	11/19/2024
ROJNA	1,948	629	268	627.7%	209.9%	SET	2,063	129%	11/14/2024
GPSC	1,894	1,429	1,790	5.9%	32.6%	SET	4,740	88%	11/06/2024
SPALI	1,868	1,599	1,191	56.9%	16.8%	SET	5,776	71%	11/14/2024
TCAP	1,660	1,926	1,812	-8.4%	-13.8%	SET	7,053	76%	11/13/2024
IVL	1,649	-22,996	195	743.8%	n.m.	SET	5,947	-340%	11/14/2024
TRUE	1,608	-1,879	-1,598	n.m.	n.m.	SET	7,677	-14%	10/25/2024
CRC	1,605	1,660	1,143	40.5%	-3.3%	SET	8,580	63%	11/13/2024
MTC	1,523	1,444	1,285	18.5%	5.4%	SET	5,883	74%	11/07/2024
3BBIF	1,488	-305	-10,261	n.m.	n.m.	SET	5,951	#N/A	11/07/2024
AP	1,452	1,269	1,696	-14.4%	14.4%	SET	5,338	70%	11/07/2024

คาดการณ์กำไร 3Q-24 ของ SET

จำนวนบริษัท	3Q-24(f)	2Q-24	3Q-23	YoY	QoQ
117	212,482	207,745	205,109	3.6%	2.3%
คาดการณ์ SET	256,438	260,398	285,581	-10.2%	-1.5%

ประเมินกำไร 3Q-2024

27-Oct-24

source : Bloomberg รวบรวมโดย DAOL Strategy

	3Q-24(f)	2Q-24	3Q-23	Growth YoY	Growth QoQ	Market	2024 (f)	9M % of Full year forecast	คาดการณ์วันส่งงบ
HMPRO	1,435	1,622	1,533	-6.4%	-11.5%	SET	6,670	72%	10/31/2024
SAWAD	1,312	1,265	1,387	-5.4%	3.8%	SET	5,221	74%	11/14/2024
TU	1,301	1,219	1,206	7.9%	6.8%	SET	5,408	68%	11/06/2024
TFG	1,223	855	-445	n.m.	43.1%	SET	2,551	88%	11/13/2024
CKP	1,201	74	1,022	17.5%	1,524.5%	SET	1,754	46%	11/18/2024
SIRI	1,173	1,387	1,557	-24.7%	-15.4%	SET	4,818	80%	11/12/2024
BTS GIF	1,082	411	-225	n.m.	163.6%	SET	4,244	-99%	11/13/2024
TIDLOR	1,058	1,091	1,007	5.1%	-3.0%	SET	4,259	76%	11/06/2024
BEM	1,054	1,003	970	8.7%	5.1%	SET	3,842	76%	11/13/2024
LH	1,034	1,017	1,185	-12.7%	1.7%	SET	5,765	57%	11/08/2024
TTW	1,019	623	897	13.6%	63.7%	SET	2,858	75%	11/08/2024
ITC	1,004	1,010	645	55.8%	-0.5%	SET	3,667	77%	10/30/2024
BTG	979	628	-784	n.m.	55.9%	SET	1,998	74%	11/14/2024
SCGP	970	1,454	1,324	-26.7%	-33.3%	SET	5,472	76%	10/31/2024
SCCC	894	874	441	102.9%	2.4%	SET	3,817	77%	11/01/2024
BJC	883	1,228	693	27.4%	-28.1%	SET	4,496	56%	11/08/2024
CK	880	488	641	37.3%	80.3%	SET	1,791	83%	11/14/2024
STA	850	628	-410	n.m.	35.3%	SET	2,303	50%	11/08/2024
BA	812	712	1,911	-57.5%	14.0%	SET	3,215	106%	11/13/2024
AMATA	777	231	396	95.9%	236.0%	SET	2,259	65%	11/08/2024
WHA	768	1,289	623	23.4%	-40.4%	SET	4,927	69%	11/14/2024
TASCO	761	99	202	277.1%	668.3%	SET	1,562	56%	11/13/2024
SCC	760	3,708	2,441	-68.9%	-79.5%	SET	15,496	44%	10/30/2024
CBG	734	691	530	38.6%	6.2%	SET	2,795	73%	11/08/2024
COM7	714	752	611	16.8%	-5.1%	SET	3,180	72%	11/08/2024

คาดการณ์กำไร 3Q-24 ของ SET

จำนวนบริษัท	3Q-24(f)	2Q-24	3Q-23	YoY	QoQ
117	212,482	207,745	205,109	3.6%	2.3%
คาดการณ์ SET	256,438	260,398	285,581	-10.2%	-1.5%

ประเมินกำไร 3Q-2024

27-Oct-24

source : Bloomberg

รวบรวมโดย DAOL Strategy

	3Q-24(f)	2Q-24	3Q-23	Growth YoY	Growth QoQ	Market	2024 (f)	9M % of Full year forecast	คาดการณ์วันส่งงบ
WHAUP	700	332	511	36.9%	110.8%	SET	1,333	113%	11/08/2024
BGRIM	624	229	344	81.3%	173.1%	SET	2,101	59%	11/13/2024
QH	592	620	634	-6.6%	-4.5%	SET	2,378	72%	11/07/2024
PRM	583	642	328	77.6%	-9.1%	SET	2,276	78%	11/14/2024
TOA	581	477	651	-10.8%	21.8%	SET	2,438	76%	11/14/2024
MEGA	565	513	536	5.5%	10.2%	SET	2,444	64%	11/13/2024
TFFIF	529	504	8,053	-93.4%	5.0%	SET	2,030	76%	11/29/2024
PTTEP	522	23,978	18,101	-97.1%	-97.8%	SET	2,258	1912%	10/25/2024
GLOBAL	518	765	525	-1.4%	-32.3%	SET	2,785	72%	11/12/2024
BCH	518	277	441	17.5%	86.8%	SET	1,529	73%	11/08/2024
KCE	505	635	520	-2.8%	-20.5%	SET	2,120	78%	11/07/2024
AH	501	103	501	0.0%	387.7%	SET	1,034	89%	11/13/2024
HANA	476	376	734	-35.1%	26.5%	SET	1,919	61%	11/13/2024
GFPT	460	583	319	44.2%	-21.1%	SET	1,862	81%	11/08/2024
TVO	444	550	250	77.2%	-19.4%	SET	1,709	76%	11/08/2024
SC	432	531	503	-14.2%	-18.7%	SET	2,070	55%	11/14/2024
EPG	431	254	431	-0.1%	69.9%	SET	1,240	68%	11/08/2024
LHHOTEL	428	531	375	14.2%	-19.4%	SET	1,694	83%	11/13/2024
NER	390	479	312	24.9%	-18.5%	SET	1,905	69%	11/06/2024
BTS	388	-382	257	50.9%	n.m.	SET	437	9%	11/14/2024
AWC	388	1,247	1,136	-65.9%	-68.9%	SET	1,777	182%	11/08/2024
CHG	387	192	326	18.9%	101.4%	SET	1,134	74%	11/14/2024
ICHI	384	379	328	17.1%	1.4%	SET	1,356	83%	11/08/2024
PSL	380	530	98	286.0%	-28.2%	SET	1,438	92%	11/04/2024
STANLY	361	308	495	-27.1%	17.3%	SET	1,479	79%	10/25/2024

คาดการณ์กำไร 3Q-24 ของ SET

จำนวนบริษัท	3Q-24(f)	2Q-24	3Q-23	YoY	QoQ
117	212,482	207,745	205,109	3.6%	2.3%
คาดการณ์ SET	256,438	260,398	285,581	-10.2%	-1.5%

ประเมินกำไร 3Q-2024

27-Oct-24

source : Bloomberg รวบรวมโดย DAOL Strategy

	3Q-24(f)	2Q-24	3Q-23	Growth YoY	Growth QoQ	Market	2024 (f)	9M % of Full year forecast	คาดการณ์วันส่งงบ
SVI	358	578	275	30.1%	-38.2%	SET	1,405	89%	11/13/2024
M	329	401	389	-15.4%	-17.9%	SET	1,494	72%	11/08/2024
JMT	326	367	466	-30.1%	-11.1%	SET	1,638	68%	11/08/2024
PSH	324	314	392	-17.3%	3.3%	SET	1,402	50%	11/08/2024
SAPPE	295	411	319	-7.5%	-28.1%	SET	1,288	82%	11/13/2024
PLANB	271	264	261	4.0%	2.8%	SET	1,092	66%	11/13/2024
AAI	251	300	118	112.0%	-16.4%	SET	957	#N/A	11/08/2024
OSP	246	604	642	-61.6%	-59.2%	SET	3,070	55%	11/08/2024
DCC	244	270	296	-17.7%	-9.7%	SET	1,269	67%	11/07/2024
STGT	244	378	47	414.3%	-35.5%	SET	943	82%	11/08/2024
SISB	226	210	129	75.6%	7.6%	SET	914	71%	11/13/2024
TKN	208	268	215	-3.2%	-22.4%	SET	803	96%	11/08/2024
AURA	208	345	142	46.6%	-39.8%	SET	1,075	77%	11/14/2024
ASIAN	197	254	191	3.2%	-22.5%	SET	865	81%	11/08/2024
PR9	178	139	140	27.1%	28.0%	SET	661	72%	11/08/2024
ILM	175	171	191	-8.6%	2.2%	SET	760	73%	11/08/2024
KAMART	175	52	144	21.9%	234.8%	SET	752	70%	11/13/2024
SNNP	167	162	160	4.5%	3.1%	SET	683	71%	11/08/2024
ONEE	165	120	151	9.0%	37.5%	SET	498	63%	11/14/2024
RJH	165	119	121	36.9%	39.2%	SET	447	89%	11/06/2024
CENTEL	160	168	74	116.7%	-4.6%	SET	1,509	72%	11/08/2024
SAT	156	140	263	-40.8%	11.3%	SET	724	67%	11/08/2024
LHSC	148	153	136	8.6%	-3.5%	SET	639	73%	11/13/2024
WHAIR	146	143	130	12.1%	2.0%	SET	557	78%	11/14/2024
SYNEX	142	160	143	-0.4%	-11.2%	SET	556	82%	11/13/2024

คาดการณ์กำไร 3Q-24 ของ SET

จำนวนบริษัท	3Q-24(f)	2Q-24	3Q-23	YoY	QoQ
117	212,482	207,745	205,109	3.6%	2.3%
คาดการณ์ SET	256,438	260,398	285,581	-10.2%	-1.5%

ประเมินกำไร 3Q-2024

27-Oct-24

source : Bloomberg รวบรวมโดย DAOL Strategy

	3Q-24(f)	2Q-24	3Q-23	Growth YoY	Growth QoQ	Market	2024 (f)	9M % of Full year forecast	คาดการณ์วันสงบ
ERW	136	361	148	-8.6%	-62.5%	SET	836	109%	11/14/2024
NSL	135	132	73	84.4%	2.6%	SET	524	75%	11/12/2024
SUN	130	66	84	54.6%	97.8%	SET	301	83%	11/08/2024
RBF	123	102	209	-41.3%	20.2%	SET	563	71%	11/08/2024
SAV	115	116	91	26.1%	-1.6%	SET	443	73%	11/08/2024
MASTER	114	88	100	14.2%	30.2%	MAI	529	58%	11/14/2024
ASK	110	82	318	-65.4%	33.5%	SET	488	75%	11/08/2024
MOSHI	106	81	81	30.4%	30.7%	SET	493	63%	11/08/2024
EKH	94	62	93	1.2%	51.2%	SET	302	70%	11/14/2024
KLINIQ	89	74	71	25.4%	20.1%	MAI	323	74%	11/14/2024
DOHOME	80	193	91	-11.5%	-58.4%	SET	857	60%	11/07/2024
MAJOR	77	232	104	-26.7%	-67.1%	SET	820	55%	11/08/2024
AU	76	73	54	41.4%	4.6%	MAI	273	74%	11/08/2024
KCG	75	95	55	35.5%	-20.7%	SET	382	63%	10/29/2024
SPA	72	62	81	-11.7%	16.8%	MAI	303	69%	11/08/2024
SFLEX	68	65	49	39.1%	4.2%	SET	247	80%	11/08/2024
BEC	59	71	38	56.2%	-17.1%	SET	293	49%	11/08/2024
STEC	56	25	130	-56.8%	121.3%	SET	208	45%	11/14/2024
AMA	51	125	86	-40%	-59.3%	MAI	310	72%	11/08/2024
BAFS	50	43	-3	n.m.	15.1%	SET	262	67%	11/07/2024
KISS	46	39	30	52.2%	18.8%	SET	168	69%	11/14/2024
TNP	43	42	34	27.6%	1.8%	MAI	170	77%	11/08/2024
SAFE	38	47	61	-37.1%	-18.1%	SET	232	65%	11/14/2024
BE8	37	35	74	-50.5%	6.5%	MAI	217	47%	11/08/2024
INSET	34	21	36	-5.6%	63.2%	SET	109	66%	11/07/2024

คาดการณ์กำไร 3Q-24 ของ SET

จำนวนบริษัท	3Q-24(f)	2Q-24	3Q-23	YoY	QoQ
117	212,482	207,745	205,109	3.6%	2.3%
คาดการณ์ SET	256,438	260,398	285,581	-10.2%	-1.5%

ประเมินกำไร 3Q-2024

27-Oct-24

source : Bloomberg รวบรวมโดย DAOL Strategy

	3Q-24(f)	2Q-24	3Q-23	Growth YoY	Growth QoQ	Market	2024 (f)	9M % of Full year forecast	คาดการณ์วันส่งงบ
NCAP	31	49	34	-9.8%	-37.2%	SET	125	87%	11/08/2024
GFC	21	17	21	2.0%	20.2%	MAI	112	60%	11/13/2024
SICT	20	41	25	-18.5%	-51.8%	MAI	132	83%	11/08/2024
SHR	-31	-72	15	n.m.	n.m.	SET	206	5%	11/08/2024
BCPG	-114	1,243	565	n.m.	n.m.	SET	1,182	133%	11/07/2024
THCOM	-157	63	114	n.m.	n.m.	SET	174	112%	11/01/2024
EA	-503	542	1,963	n.m.	n.m.	SET	4,890	19%	11/08/2024
KEX	-766	-1,063	-890	n.m.	n.m.	SET	-3,478	87%	11/06/2024
SPRC	-1,668	346	4,245	n.m.	n.m.	SET	4,850	54%	11/14/2024
BSRC	-1,922	221	4,600	n.m.	n.m.	SET	2,546	-33%	11/06/2024
BCP	-2,095	1,824	11,011	n.m.	n.m.	SET	8,835	25%	11/08/2024
TOP	-3,949	5,547	10,828	n.m.	n.m.	SET	15,580	48%	11/08/2024
IRPC	-3,988	-732	2,439	n.m.	n.m.	SET	1,114	-285%	11/08/2024
PTTGC	-8,488	1,846	1,427	n.m.	n.m.	SET	1,026	-706%	11/08/2024

ประเมินกำไร 3Q-2024

27-Oct-24

source : Bloomberg

รวบรวมโดย DAOL Strategy

	3Q-24(f)	2Q-24	3Q-23	Growth YoY	Growth QoQ	Market	2024 (f)	9M % of Full year forecast	คาดการณ์วันสงบ
BH	2,175	1,932	1,954	11.3%	12.6%	SET	7,864	77%	11/07/2024
ROJNA	1,948	629	268	627.7%	209.9%	SET	2,063	129%	11/14/2024
SPALI	1,868	1,599	1,191	56.9%	16.8%	SET	5,776	71%	11/14/2024
CKP	1,201	74	1,022	17.5%	1,524.5%	SET	1,754	46%	11/18/2024
TTW	1,019	623	897	13.6%	63.7%	SET	2,858	75%	11/08/2024
CK	880	488	641	37.3%	80.3%	SET	1,791	83%	11/14/2024
AMATA	777	231	396	95.9%	236.0%	SET	2,259	65%	11/08/2024
TASCO	761	99	202	277.1%	668.3%	SET	1,562	56%	11/13/2024
WHAUP	700	332	511	36.9%	110.8%	SET	1,333	113%	11/08/2024
BGRIM	624	229	344	81.3%	173.1%	SET	2,101	59%	11/13/2024
BCH	518	277	441	17.5%	86.8%	SET	1,529	73%	11/08/2024
CHG	387	192	326	18.9%	101.4%	SET	1,134	74%	11/14/2024
PR9	178	139	140	27.1%	28.0%	SET	661	72%	11/08/2024
KAMART	175	52	144	21.9%	234.8%	SET	752	70%	11/13/2024
RJH	165	119	121	36.9%	39.2%	SET	447	89%	11/06/2024
SUN	130	66	84	54.6%	97.8%	SET	301	83%	11/08/2024
MASTER	114	88	100	14.2%	30.2%	MAI	529	58%	11/14/2024
MOSHI	106	81	81	30.4%	30.7%	SET	493	63%	11/08/2024
KLINIQ	89	74	71	25.4%	20.1%	MAI	323	74%	11/14/2024
KISS	46	39	30	52.2%	18.8%	SET	168	69%	11/14/2024

หุ้นกำไร Growth ตีลบ (ไม่ดี)

ประเมินกำไร 3Q-2024

27-Oct-24

source : Bloomberg

รวบรวมโดย DAOL Strategy

	3Q-24(f)	2Q-24	3Q-23	Growth YoY	Growth QoQ	Market	2024 (f)	9M % of Full year forecast	คาดการณ์วันส่งงบ
PTT	23,553	35,469	31,297	-24.7%	-33.6%	SET	100,039	88%	11/12/2024
OR	2,505	2,536	5,170	-51.6%	-1.3%	SET	11,224	78%	11/12/2024
TCAP	1,660	1,926	1,812	-8.4%	-13.8%	SET	7,053	76%	11/13/2024
HMPRO	1,435	1,622	1,533	-6.4%	-11.5%	SET	6,670	72%	10/31/2024
SIRI	1,173	1,387	1,557	-24.7%	-15.4%	SET	4,818	80%	11/12/2024
SCGP	970	1,454	1,324	-26.7%	-33.3%	SET	5,472	76%	10/31/2024
SCC	760	3,708	2,441	-68.9%	-79.5%	SET	15,496	44%	10/30/2024
QH	592	620	634	-6.6%	-4.5%	SET	2,378	72%	11/07/2024
PTTEP	522	23,978	18,101	-97.1%	-97.8%	SET	2,258	1912%	10/25/2024
GLOBAL	518	765	525	-1.4%	-32.3%	SET	2,785	72%	11/12/2024
KCE	505	635	520	-2.8%	-20.5%	SET	2,120	78%	11/07/2024
SC	432	531	503	-14.2%	-18.7%	SET	2,070	55%	11/14/2024
AWC	388	1,247	1,136	-65.9%	-68.9%	SET	1,777	182%	11/08/2024
M	329	401	389	-15.4%	-17.9%	SET	1,494	72%	11/08/2024
JMT	326	367	466	-30.1%	-11.1%	SET	1,638	68%	11/08/2024
SAPPE	295	411	319	-7.5%	-28.1%	SET	1,288	82%	11/13/2024
OSP	246	604	642	-61.6%	-59.2%	SET	3,070	55%	11/08/2024
DCC	244	270	296	-17.7%	-9.7%	SET	1,269	67%	11/07/2024
TKN	208	268	215	-3.2%	-22.4%	SET	803	96%	11/08/2024
SYNEX	142	160	143	-0.4%	-11.2%	SET	556	82%	11/13/2024
ERW	136	361	148	-8.6%	-62.5%	SET	836	109%	11/14/2024
DOHOME	80	193	91	-11.5%	-58.4%	SET	857	60%	11/07/2024
MAJOR	77	232	104	-26.7%	-67.1%	SET	820	55%	11/08/2024
AMA	51	125	86	-40%	-59.3%	MAI	310	72%	11/08/2024
SAFE	38	47	61	-37.1%	-18.1%	SET	232	65%	11/14/2024
NCAP	31	49	34	-9.8%	-37.2%	SET	125	87%	11/08/2024
SICT	20	41	25	-18.5%	-51.8%	MAI	132	83%	11/08/2024

กลยุทธ์ลงทุนโดย DAOL



DAOL Portfolio Accumulated Return

25-Oct-67

DAOL Portfolio Accumulated Return

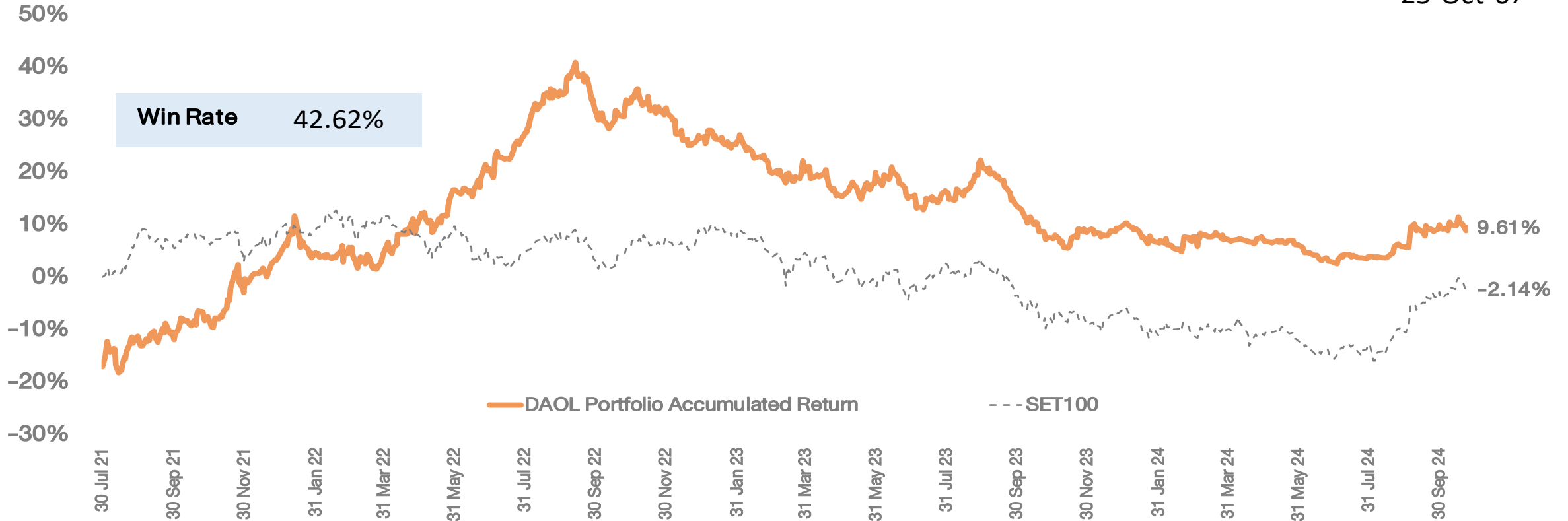

*หมายเหตุ: มูลค่าเริ่มต้นของพอร์ต ณ วันที่ 30 ก.ค. 64 อิงจากมูลค่าพอร์ต Skynet จากนั้นปรับวิธีการซื้อขายโดยใช้ราคาเปิด (ATO) ของทั้งการซื้อและขายเพื่อให้การ Action เป็นไปตามกลยุทธ์ที่วางไว้มากที่สุด

Portfolio Performance

25/10/2024 0:00	Market Price								
DAOL Portfolio	SECTOR	%Hold	Cost	Vol	Cost Value	CLOSE	Market Value	Gain/Loss	%Gain/Loss
CPAXT	COMM	10%	34.00	3,224	109,609	33.50	107,997.45	(1,611.90)	-1.47%
TRUE	ICT	10%	11.70	9,398	109,957	12.10	113,716.66	3,759.23	3.42%
CPALL	COMM	10%	66.00	1,666	109,957	64.50	107,458.40	(2,499.03)	-2.27%
AAV	TRANS	10%	2.72	40,007	108,820	2.82	112,821.06	4,000.75	3.68%
SET						1463.42			
Total		40%			438,345		441,994	3,649	
CASH		60%					654,095		
Total Portfolio							1,096,088		9.61%



กลยุทธ์

- ตลาด มีโอกาส rebound แต่แรงมาก ไม่ได้เพราะรอดูผลเลือกตั้ง และประชุม FOMC กลยุทธ์ ปรับเป็น “ถือ” เพราะความกังวลสถานการณ์ตะวันออกกลางลดลง เวลานี้รอจังหวะซื้อรอบใหม่ หรือนั้นไปที่ปัจจัยบวกเฉพาะตัวไปก่อน



พอร์ตหุ้น DAOL

- พอร์ตหุ้นวันนี้ เรานำ SCB เข้ามาในพอร์ต
- หุ้นในพอร์ต SCB(10%), AAV(10%), TRUE*(10%), CPALL(10%), CPAXT(10%)



Theme ลงทุน

- 2 Sector ที่เชื่อมโยงกับโอกาสเกิดสงครามในช่วงก่อนหน้านี้ คือ เติมน้ำมัน และ น้ำมัน จะมีความผันผวนหลังโอกาสเกิดสงครามลดลง PTTEP เราอาจเห็น bottom สัปดาห์นี้ จึงเป็นโอกาสซื้อ เพราะ yield เงินปันผลสูง (6-7%) และหุ้นโรงกลั่นน้ำมัน อาจมี rebound จากค่า War Premium ลดลง ส่วนกลุ่มเรือ (RCL) น่าจะผันผวนเพราะมองได้ทั้งบวกและลบ
- ตลาดต่างประเทศ และ กนง. อาจลดดอกเบี้ยได้ช้ากว่าคาด หุ้นที่จะเป็นบวกจากการลดดอกเบี้ยช้า จะเป็นกลุ่มธนาคาร (เราชอบ SCB) แต่จะเป็นข่าวลบสำหรับกลุ่มที่มีหนี้มาก เช่น กลุ่มการเงิน โรงไฟฟ้า กลุ่มน้ำมัน-ปิโตรเคมี และ กลุ่ม Property Fund & REITs
- หุ้นกลุ่มนิคมฯ ถูกจุดกระแสด้วย การลงทุนจากต่างประเทศ โดยเฉพาะการประกาศของ NVIDIA ที่จะลงทุนในไทย จากนี้ supplier น่าจะตามมาอีกหลายราย หุ้นนิคมฯ เด่นๆ คงเป็น WHA, AMATA ส่วนหุ้นที่อาจได้เป็น supplier ของ NVIDIA และกระแส Data Center ในไทย ตัวหลักๆ คาดว่าจะเป็น DELTA

DAOL SEC





TECHNICAL VIEW

28 October 2024 # 202

DAOL SEC

SET : แนวโน้มกว้าง - พื้นที่ที่ยังจำกัด

แนวรับ 1451-1457

แนวต้าน 1469-1475

SET50 Index Futures

S50Z24

RCL

ASIAN

แนวรับ 24.00-24.20

แนวรับ 9.00-9.15

แนวต้าน 24.60-25.00

แนวต้าน 9.50-9.80

Cut Loss < 23.60

Cut Loss < 8.85

แนวโน้ม : แนวโน้มผันผวน

กลยุทธ์

ไม่มีสถานะ: เปิด Long ช่วงย่อ

สถานะ Long : ปิด หากหลุด 934

สถานะ Short : ถือ หากหลุด 934

แนวรับ 937, 934, 930

แนวต้าน 944, 948, 952

Analyst: Phannapa Kemasurat (Reg. no. 060110)

Disclaimer: บทวิเคราะห์ฉบับนี้จัดทำขึ้นโดยบริษัทหลักทรัพย์ ดาโอ (ประเทศไทย) จำกัด (มหาชน) มีวัตถุประสงค์เพื่อนำเสนอและเผยแพร่บทวิเคราะห์ให้เป็นข้อมูลประกอบการตัดสินใจของนักลงทุนทั่วไป โดยจัดทำขึ้นบนพื้นฐานของข้อมูลที่ได้เปิดเผยต่อสาธารณชนอันเชื่อถือได้ และมีได้มีจุดมุ่งหมายหรือชี้นำให้ซื้อหรือขายหลักทรัพย์แต่อย่างใด ดังนั้นบริษัทหลักทรัพย์ ดาโอ (ประเทศไทย) จำกัด (มหาชน) จะไม่รับผิดชอบต่อความเสียหายใดๆ ที่เกิดขึ้นจากการใช้บทวิเคราะห์ฉบับนี้ทั้งทางตรงและทางอ้อม และขอให้นักลงทุนใช้ดุลพินิจพิจารณาอย่างรอบคอบก่อนการตัดสินใจลงทุน



CASH BALANCE

DAOL SEC

28 October 2024

หลักทรัพย์ที่ติด Cash Balance ประจำสัปดาห์ (Turnover List)

หลักทรัพย์	วันเริ่มต้น – สิ้นสุด
-	-

หลักทรัพย์ที่ติด Cash Balance

หลักทรัพย์	วันเริ่มต้น – สิ้นสุด
*OKJ	21 ต.ค. 67 – 8 พ.ย. 67
*TMI / TMI-W2	21 ต.ค. 67 – 8 พ.ย. 67

หมายเหตุ

* ระดับ 1 : ให้ซื้อด้วยการวางเงินสด 100% ก่อนซื้อ (บัญชี Cash Balance) + ห้ามคำนวณวงเงินซื้อขาย

** ระดับ 2 : ให้ซื้อด้วยการวางเงินสด 100% ก่อนซื้อ (บัญชี Cash Balance) + ห้ามคำนวณวงเงินซื้อขาย + ห้าม Net Settlement

*** ระดับ 3 : ให้ซื้อด้วยการวางเงินสด 100% ก่อนซื้อ (บัญชี Cash Balance) + ห้ามคำนวณวงเงินซื้อขาย + ห้าม Net Settlement + ห้ามซื้อขายชั่วคราว 1 วันทำการ

News Comment

(-) Energy (Neutral) ราคาสัญญาซื้อขายล่วงหน้าน้ำมันดิบลงแรงหลังการโจมตีของอิสราเอลมีผลกระทบจำกัดต่อปริมาณการผลิตน้ำมันของอิหร่าน

Company Update

(0) BBL (ซื้อ/เป้า 186.00 บาท) มองเป็นกลางจากการประชุมเพราะเป้าหมายยังใกล้เคียงคาด

Results Announcement

28 Oct: PTTEP

29 Oct: GLOBAL, HMPRO, SCGP

30 Oct: SCC



Fund Flow

เม็ดเงินนักลงทุนต่างชาติ
ไหลเข้าตลาดหุ้นใดในฝั่งเอเชีย ...?

G-10-Bloomberg Cumulative FX Carry Trade Index Compare with USD/YEN and USD/CNY



FXCTG10 Index (Bloomberg Cumulative FX Carry Trade Index for Managed G10 Currencies) Bloomberg Cumulative FX Daily 01JAN2024-30OCT2024

Copyright© 2024 Bloomberg Finance L.P.

28-Oct-2024 07:14:49

เงินทุนสำรองฯ สูงขึ้นต่อเนื่อง หนุนค่าเงินบาท ให้แข็งค่า

Foreign reseve-SET Index



Flow ตลาด EM (ทุก assets class) ปรับตัวขึ้น

Emerging Market Fund Flow (Accu YTD) (Commodity+Equity+Bond+Carry Trade)

■ YTD outflows from key EM Asian exchanges 151.175



Source: Bloomberg, National Stock Exchanges

EMCFPROX Index (Bloomberg Emerging Markets Capital Flow Proxy Index) EM fund flow Daily 05NOV2018-30OCT2024

Copyright© 2024 Bloomberg Finance L.P.

28-Oct-2024 07:14:13

Carrey Trade ของตลาด EM สูงขึ้น = ค่าเงิน EM แข็งค่าขึ้น

Bloomberg Cumulative FX Carry Trade Index for 8 Emerging Market Currencies »
total return of a buy-and-hold carry trade position



FXCTEM8 Index (Bloomberg Cumulative FX Carry Trade Index for 8 Emerging Market Currencies) EM - Carry Trade Daily 09SEP2019-30OCT2024

Copyright© 2024 Bloomberg Finance L.P.

28-Oct-2024 07:14:23

Net Position (Equity) 6 ตลาดหุ้นเอเชีย

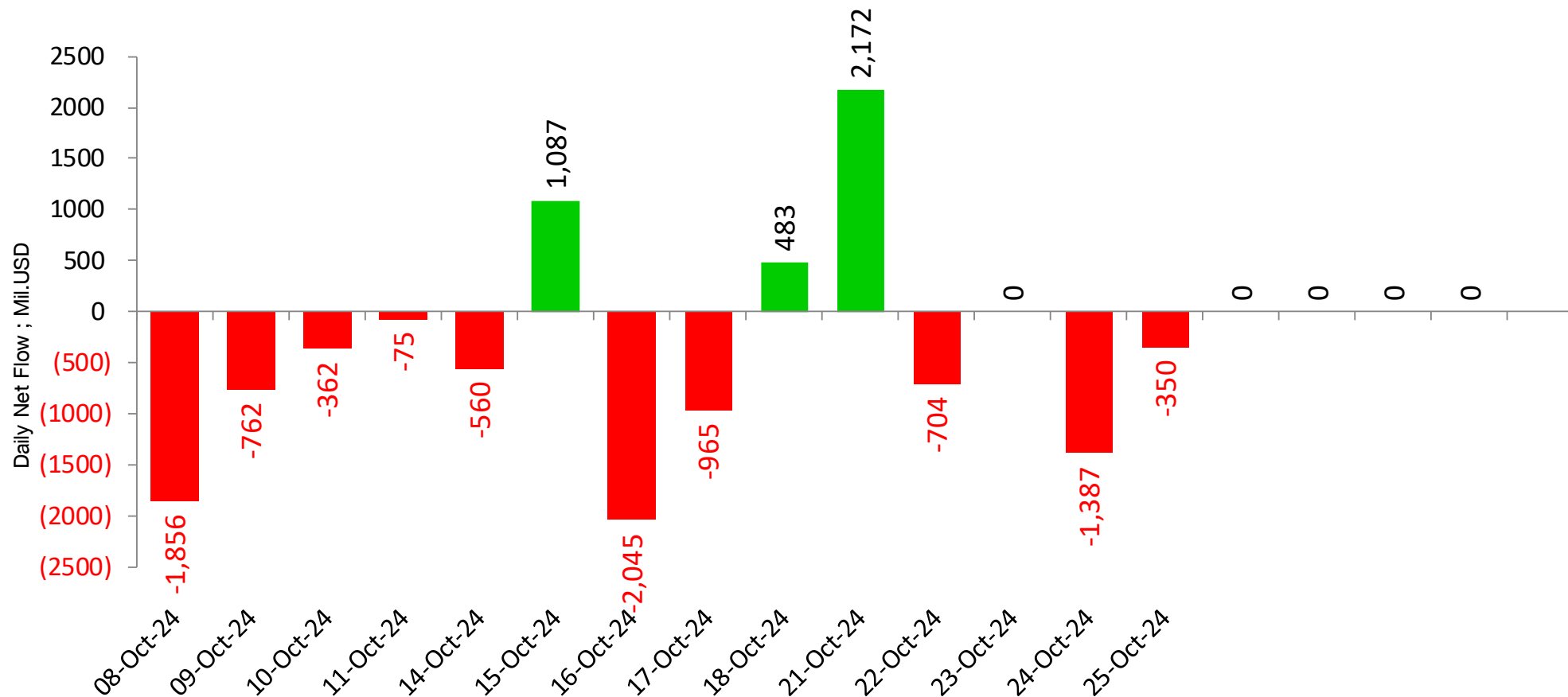

unit : Million USD

■ Sum of Foreign Net Position ; USD ; India-S.Korea-Taiwan-Veitnam-Philippines-Indonesia

Remark : ตัวเลข Net position ของนักลงทุนต่างประเทศ ใน 6 ตลาดหุ้นเอเชีย ประกอบด้วย **India-S.Korea-Taiwan-Veitnam-Philippines-Indonesia**

Net Position (Equity) 6 ตลาดหุ้นเอเชีย

DAOL SEC

Foreign Net Position in Asia Stock Market

28-Oct-24

(USD mn)	Last Update	Daily	WTD	MTD	QTD	YTD	12M	YoY Lvl
China	30-Jun-24			-26,000	-14,623	-17,979	-92,253	
India	24-Oct-24	-575	-350	-9,450	-9,450	1,584	10,353	-7,847
Indonesia	25-Oct-24	-39	-231	-558	-558	2,692	3,050	4,998
Japan	18-Oct-24		3,882	16,557	16,557	10,556	9,036	-32,351
Malaysia	24-Oct-24	-53	-30	-183	-183	623	988	2,232
Philippines	25-Oct-24	0	-4	71	71	93	123	1,025
South Korea	25-Oct-24	-259	-744	-2,536	-2,536	8,026	13,984	7,928
Sri Lanka	25-Oct-24	-1	-1	-1	-1	-20	-19	-66
Taiwan	25-Oct-24	539	869	1,851	1,851	-11,489	1,487	3,779
Thailand	25-Oct-24	-1	-83	-632	-632	-3,213	-3,848	-302
Vietnam	25-Oct-24	-16	-33	-106	-106	-2,331	-2,798	-3,556

Foreign Net Position in Thai Market

Foreign Net Position in Thai Equity (Million THB)

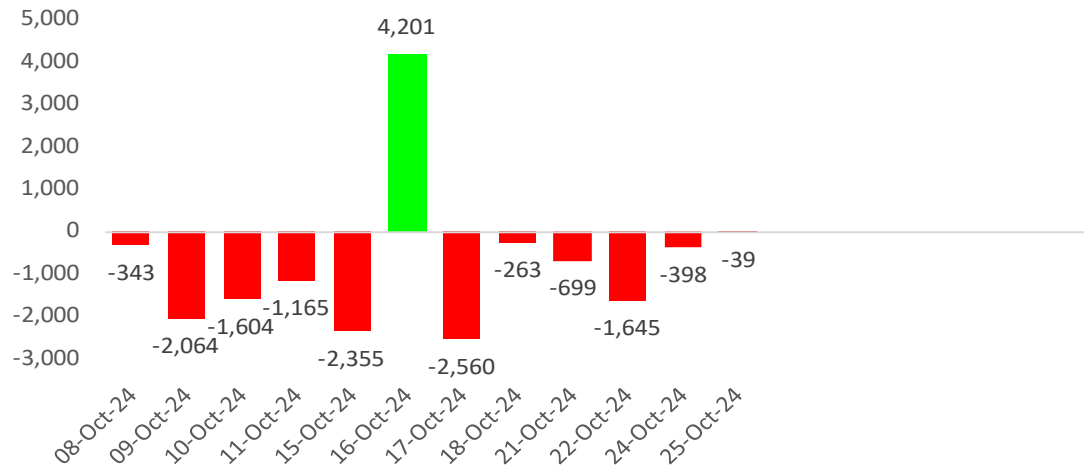

Foreign Net Position in Thai Bond (Million THB)

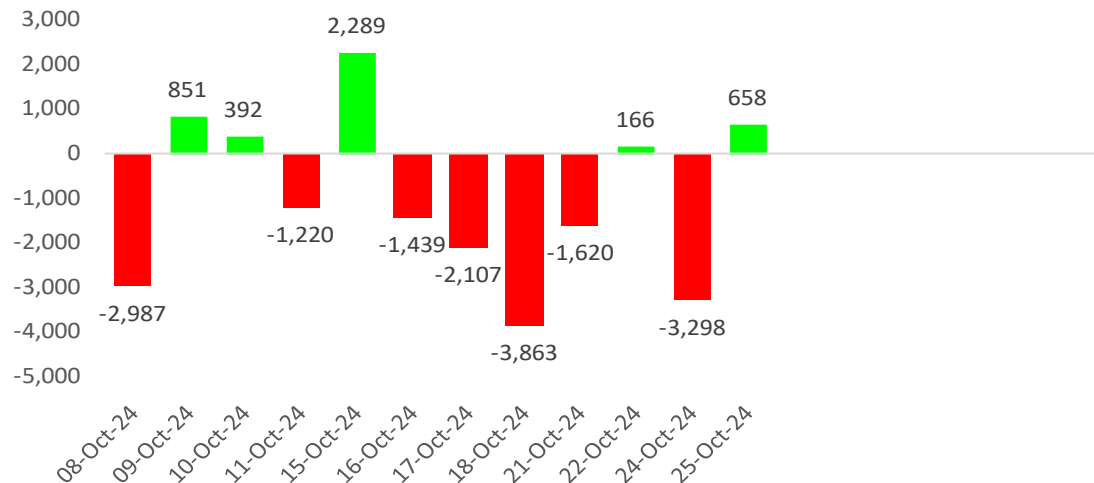

Net Position Accumulate monthly

28-Oct-24

Year	Foreign Net Position (Equity)	Local Institutional - Net position (Equity)	Foreign Net Position (Bond)	Foreign -net (SET50 Futures)
2021	-48,577	-77,336	211,222	27,284
2022	202,695	-152,754	214,094	78,351
2023	-192,490	91,301	39,367	-3,063,681
Sep '23	-21,973	-4,600	-22,113	-380,373
Oct '23				
Nov '23	-19,379	8,469	16,561	-398,486
Dec '23	-204	11,177	-10,815	-326,034
Jan '24	-30,874	-1,405	-1,631	-398,486
Feb '24	2,862	-6,404	-13,327	-362,260
Mar '24	-41,314	1,689	-9,018	-380,373
Apr '24	3,914	-1,665	-49,080	-326,034
May '24	-16,747	9,018	25,925	-362,260
Jun '24	-34,872	4,301	-10,301	-344,147
Jul '24	-1,752	-2,404	32,889	-380,373
Aug '24	-5,964	2,440	36,198	-380,373
Sep '24	29,178	-1,717	4,661	-380,373
Oct '24	-20,964	30,628	-32,256	-307,921
Nov '24				
Dec '24				
2024	-116,534	34,481	-15,940	-3,622,600

Unit : Million Baht

หุ้นที่มูลค่าการถือครองของนักลงทุนต่างประเทศเพิ่ม/ลด มากที่สุด

25-Oct-24 : (เปรียบเทียบกับวันก่อน)

รวบรวมโดย DAOL Strategy

หุ้นที่มี % การถือสูงขึ้น

หุ้นที่มี % การถือลดลง

	เพิ่ม/ลด	มูลค่าเงินลงทุน * เพิ่ม/ลด (ล้านบาท)		เพิ่ม/ลด	มูลค่าเงินลงทุน * เพิ่ม/ลด (ล้านบาท)
BH	0.12%	263	KBANK	-0.12%	-419
PTT	0.01%	96	PTTEP	-0.07%	-349
TLI	0.07%	89	ADVANC	-0.04%	-327
CPF	0.04%	83	BDMS	-0.07%	-316
CPAXT	0.02%	69	CPALL	-0.03%	-174
CPN	0.02%	58	TOP	-0.17%	-167
BA	0.08%	40	KTB	-0.03%	-88
SAWAD	0.06%	39	SCB	-0.02%	-77
PTTGC	0.03%	33	DIF	-0.07%	-68
ITC	0.04%	30	BBL	-0.02%	-57

หมายเหตุ : มูลค่าเงินลงทุนที่เพิ่ม/ลด คำนวณจากจำนวนหุ้นที่เปลี่ยนแปลง โดยใช้ราคาปิดล่าสุด เพื่อเปรียบเทียบ (ไม่ใช่มูลค่าที่ลดลงจริงๆ)

source : Bloomberg , SETSMART , SET

WEEK

หุ้นที่มูลค่าการถือครองของนักลงทุนต่างประเทศเพิ่ม/ลด มากที่สุด

25-Oct-24 : (เปรียบเทียบกับสัปดาห์ก่อน)

รวบรวมโดย DAOL Strategy

หุ้นที่มี % การถือสูงขึ้น

	เพิ่ม/ลด	มูลค่าเงินลงทุน * เพิ่ม/ลด (ล้านบาท)
CPALL	0.11%	638
CPT	47.44%	423
CPAXT	0.10%	347
BTS	0.50%	303
PTT	0.03%	287
GULF	0.03%	230
CPF	0.11%	228
CHG	0.56%	178
BH	0.08%	175
DELTA	0.01%	170

หุ้นที่มี % การถือลดลง

	เพิ่ม/ลด	มูลค่าเงินลงทุน * เพิ่ม/ลด (ล้านบาท)
STEC	-17.40%	-1,512
BDMS	-0.17%	-769
PTTEP	-0.14%	-699
ADVANC	-0.06%	-490
KBANK	-0.12%	-419
SCB	-0.08%	-308
TOP	-0.30%	-295
SCC	-0.09%	-221
KTB	-0.07%	-204
TU	-0.31%	-198

หมายเหตุ : มูลค่าเงินลงทุนที่เพิ่ม/ลด คำนวณจากจำนวนหุ้นที่เปลี่ยนแปลง โดยใช้ราคาปิดล่าสุด เพื่อเปรียบเทียบ (ไม่ใช่มูลค่าที่ลดลงจริงๆ)

source : Bloomberg , SETSMART , SET

MONTH to DATE

หุ้นที่มูลค่าการถือครองของนักลงทุนต่างประเทศเพิ่ม/ลด มากที่สุด

25-Oct-24 : (เปรียบเทียบกับวันสุดท้ายของเดือนก่อน)

รวบรวมโดย DAOL Strategy

หุ้นที่มี % การถือสูงขึ้น

	เพิ่ม/ลด	มูลค่าเงินลงทุน * เพิ่ม/ลด (ล้านบาท)
BH	0.43%	942
TLI	0.55%	699
GULF	0.08%	613
CPF	0.26%	540
CPAXT	0.13%	451
CPT	47.44%	423
CHG	1.29%	410
CBG	0.49%	385
BTS	0.61%	370
ADVANC	0.04%	327

หุ้นที่มี % การถือลดลง

	เพิ่ม/ลด	มูลค่าเงินลงทุน * เพิ่ม/ลด (ล้านบาท)
SCB	-0.73%	-2,810
BDMS	-0.55%	-2,486
KBANK	-0.62%	-2,166
AOT	-0.21%	-1,855
STEC	-17.07%	-1,483
PTTEP	-0.26%	-1,298
SCCC	-2.49%	-1,233
WHA	-1.20%	-1,077
INTUCH	-0.29%	-976
BBL	-0.33%	-935

หมายเหตุ : มูลค่าเงินลงทุนที่เพิ่ม/ลด คำนวณจากจำนวนหุ้นที่เปลี่ยนแปลง โดยใช้ราคาปิดล่าสุด เพื่อเปรียบเทียบ (ไม่ใช่มูลค่าที่ลดลงจริงๆ)

source : Bloomberg , SETSMART , SET

Net Change

18 Jan 21 - Present

27-Oct-24

Net Buy		Net Sell	
BDMS	40,732	AOT	(37,801)
BH	37,214	AWC	(37,480)
ADVANC	20,100	CPALL	(29,111)
SCB	13,359	PTT	(17,686)
KBANK	10,796	BSRC	(16,388)
PTTEP	9,684	INTUCH	(15,678)
KTC	8,100	CPN	(12,008)
TOP	3,879	TTB	(11,013)
HUMAN	2,937	SCC	(10,147)
GULF	2,680	MTC	(8,654)

นักลงทุนต่างประเทศได้ทยอยเข้าซื้อหุ้นไทย มาตั้งแต่ต้นปี 2021 ด้านซ้ายมือ เป็นมูลค่าที่นักลงทุนกลุ่มนี้ เข้าซื้อ หรือขาย ตั้งแต่เวลานั้น มาจนถึงปัจจุบัน

Foreign Net (Equity) - Accumulate

Unit : Million Baht



27-Jan-23		-	25-Oct-24		637 days
Buy			Sell		
BDMS	23,282		CPALL	(36,534)	
ADVANC	17,240		AWC	(36,137)	
KBANK	9,434		PTTEP	(21,415)	
GULF	5,972		AOT	(20,932)	
BH	4,162		BSRC	(16,729)	
TOP	3,741		TISCO	(13,181)	
SCB	3,657		CPN	(11,020)	
SAWAD	3,606		BTS	(8,925)	
COM7	3,197		SCC	(5,847)	
WHA	2,387		LH	(5,027)	



Dividend Stocks

หุ้นที่มีการจ่ายปันผลในอัตราที่สูง

ตารางหุ้นที่มี Dividend Yield สูง

High Dividend Yield Stock (หุ้นจ่าย Dividend มากกว่า 1 ครั้ง/ปี)

Stock	Last price	Last DPS	Est. DPS	24(f) div yield	Frequency	5 days avg volume
		Bt/sh	Bt/sh	%		
SAT	12.10	0.26	1.19	9.81	Semi-Anl	17.12
SIRI	1.75	0.07	0.15	8.74	Semi-Anl	204.66
SCB	115.00	2.00	9.54	8.30	Semi-Anl	2,090.89
SPRC	6.55	0.25	0.53	8.06	Semi-Anl	74.15
TISCO	97.00	2.00	7.73	7.96	Semi-Anl	234.09
NER	4.96	0.05	0.39	7.76	Semi-Anl	13.18
ORI	4.60	0.30	0.35	7.59	Semi-Anl	44.91
MC	12.90	0.40	0.97	7.48	Semi-Anl	33.82
ICHI	15.50	0.50	1.16	7.46	Semi-Anl	86.14
TACC	4.90	0.20	0.36	7.24	Semi-Anl	14.23
PTTEP	126.00	4.50	8.94	7.24	Semi-Anl	1,902.83
LH	5.75	0.30	0.41	7.18	Semi-Anl	336.03
QH	1.86	0.03	0.13	7.15	Semi-Anl	27.32
TTB	1.78	0.07	0.12	6.80	Semi-Anl	729.37
TTW	9.00	0.30	0.60	6.67	Semi-Anl	26.07
SPALI	20.00	0.60	1.33	6.65	Semi-Anl	81.59

High Dividend Yield Stock (หุ้นที่จ่ายปันผล 1 ครั้ง/ปี)

Stock	Last price	Last DPS	Est. DPS	24(f) div yield	Frequency	5 days avg volume
		Bt/sh	Bt/sh	%		
NYT	3.04	0.36	0.42	13.82	Annual	3.2
STANLY	218.00	10.00	14.74	6.76	Annual	10.8
AP	9.55	0.70	0.62	6.45	Annual	119.7
ROJNA	7.40	0.40	0.42	5.68	Annual	24.7
TEGH	3.24	0.10	0.18	5.40	Annual	7.7
NETBAY	16.40	0.90	0.84	5.14	Annual	8.8
KTB	20.90	0.87	1.01	4.83	Annual	1,990.1
TTA	5.40	0.18	0.26	4.81	Annual	26.27
AMANAH	1.34	0.01	0.06	4.48	Annual	4.38
TEAMG	4.14	t Applicable	0.18	4.35	Annual	21.95
ASK	12.10	1.16	0.52	4.32	Annual	9.04
BAM	9.00	0.38	0.38	4.23	Annual	169.10
SAPPE	65.75	2.18	2.72	4.13	Annual	41.21

High Dividend : Property Fund & REIT

27-Oct-24

Stock	Last price	Last DPS	Est. DPS	div yield last	Frequency	5-day avg volume	Type
				year			
				(%)	(times)	Bt mn	
BWORK	4.86	0.32	0.72	14.99	Quarter	1.98	#N/A
TIF1	7.90	0.60	0.55	14.62	Quarter	3.03	Freehold
MJLF	4.16	0.13	0.38	13.06	Quarter	0.11	Leasehold
TTLPF	15.70	0.54	1.73	12.91	Quarter	0.36	Leasehold
SPRIME	4.20	0.13	0.44	12.86	Quarter	0.76	Leasehold
CTARAF	4.52	0.14	0.13	11.77	Irreg	0.10	Leasehold
GVREIT	6.70	0.20	0.78	11.69	Quarter	2.43	Leasehold
3BBIF	6.25	0.19	0.69	11.20	Quarter	29.56	#N/A
ALLY	5.25	0.13	0.00	11.18	Quarter	3.21	#N/A
POPF	6.30	0.29	0.79	11.10	Quarter	1.00	Free&Leaseho
AIMCG	3.20	0.09	0.00	10.94	Quarter	0.50	#N/A
KTBSTMR	6.50	0.17	0.00	10.79	Quarter	0.29	#N/A
DIF	9.25	0.22	0.96	9.70	Quarter	75.14	Freehold
GAHREIT	6.60	0.32	0.60	9.55	Semi-Anl	0.44	Freehold
WHABT	7.20	0.17	0.68	9.47	Quarter	0.43	Free&Leaseho
LUXF	8.05	0.54	0.00	9.32	Semi-Anl	0.13	Freehold

(update สัปดาห์ละหนึ่งครั้ง)

บริษัทในตลาดหุ้นไทย จ่ายเงินปันผลอย่างต่อเนื่อง

CAGR (2011-22) = 3.1 %

หมายเหตุ : ใช้หุ้นที่เข้าตลาดปี 2011 เป็นฐานในการคำนวณ

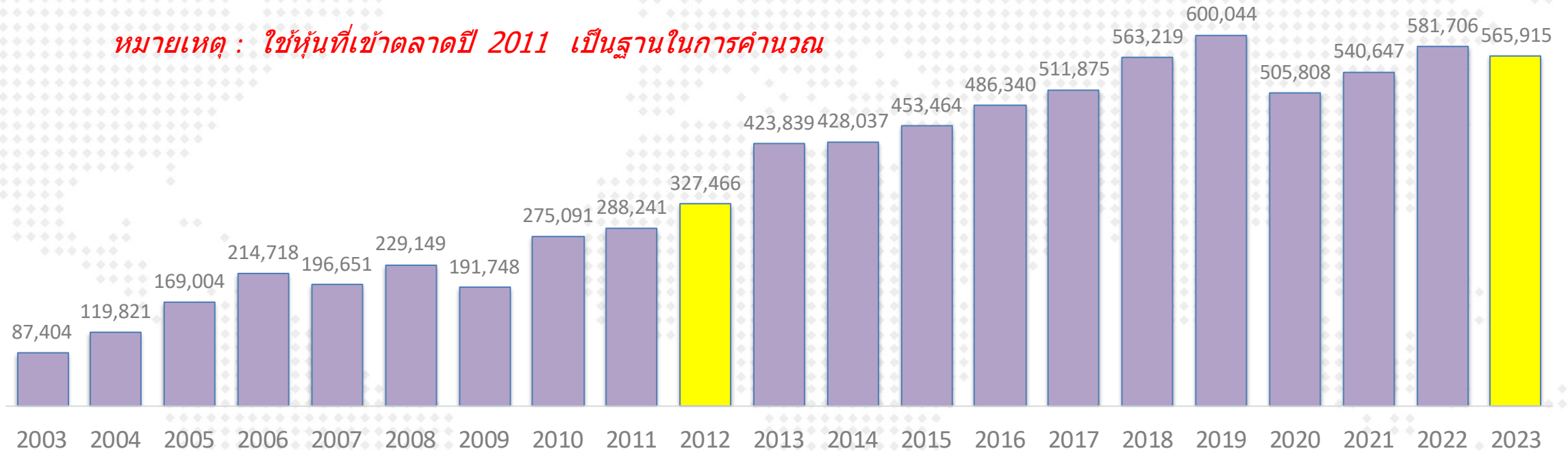

หมายเหตุ : ใช้หุ้นที่เข้าตลาดปี 2011 เป็นฐานในการคำนวณ

- ข้อมูล ณ ส.ค.2021 เงินปันผลที่จ่ายในปี 2023 คือ 5.6 แสบลบ. (ดึงข้อมูลจากงบกระแสเงินสด)
- นับตั้งแต่ปี 2012 เป็นต้นมา ทุกบริษัทรวมกัน มีการจ่ายเงินปันผลเพิ่มขึ้นในอัตราเฉลี่ย 3.1% ต่อปี

Market Indicators

Major Event Dec 23 - Jul 24

SET INDEX

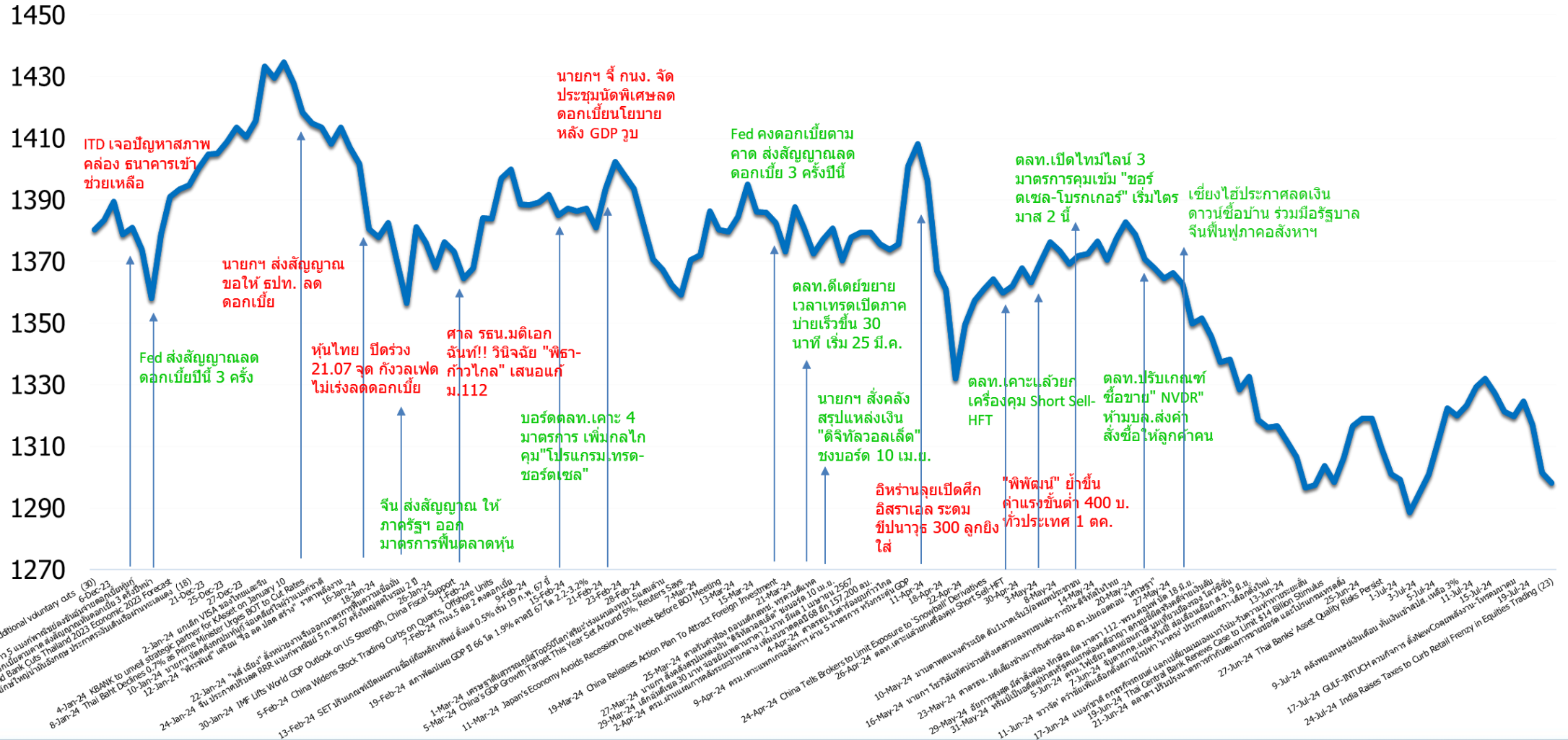

Date	Country	Event	Period	Surv(M)	Prior
28-Oct	TH	Customs Exports YoY	Sep	2.7%	7.0%
29-Oct	US	Advance Goods Trade Balance	Sep	-\$96.71b	-\$94.3b
30-Oct	TH	Mfg Production Index ISIC NSA YoY	Sep	-0.7%	-1.9%
	EC	GDP SA QoQ	3Q A	0.2%	0.2%
	US	ADP Employment Change	Oct	96.67k	143k
	US	GDP Annualized QoQ	3Q A	2.9%	3.0%
	US	Pending Home Sales NSA YoY	Sep	--	-4.3%
31-Oct	CH	Manufacturing PMI	Oct	49.9	49.8
	CH	Non-manufacturing PMI	Oct	50.5	50.0
	TH	BoT : Thai's Economic Monthly Report			
	EC	CPI Core YoY	Oct P	2.59%	2.70%
	US	PCE Price Index YoY	Sep	2.1%	2.2%
	US	Core PCE Price Index YoY	Sep	2.6%	2.7%
	US	Initial Jobless Claims	Oct-26	--	227k
	JN	BOJ Target Rate	Oct-31	0.3%	0.25%
1-Nov	CH	Caixin China PMI Mfg	Oct	--	49.3
	US	Change in Nonfarm Payrolls	Oct	117.13k	254k
	US	Unemployment Rate	Oct	4.1%	4.1%
	US	Average Hourly Earnings MoM	Oct	0.3%	0.4%
	US	S&P Global US Manufacturing PMI	Oct F	--	47.8
	US	Construction Spending MoM	Sep	-0.03%	-0.10%
	US	ISM Manufacturing	Oct	47.73	47.20
5-Nov	TH	CPI YoY	Oct	--	0.61%
6-Nov	EC	PPI YoY	Sep	--	-2.30%
7-Nov	EC	Retail Sales YoY	Sep	--	0.80%
	US	Initial Jobless Claims	Nov-02	--	--
	CH	Exports YoY	Oct	--	2.4%
	US	FOMC Rate Decision	Nov-07	4.48%	4.75%
8-Nov	US	U. of Mich. Sentiment	Nov P	--	--

GDP ของประเทศใน Asean

Source : Bloomberg
(18 Sep 24)

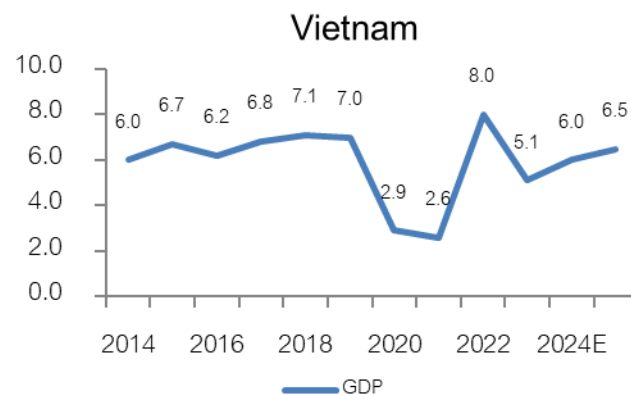
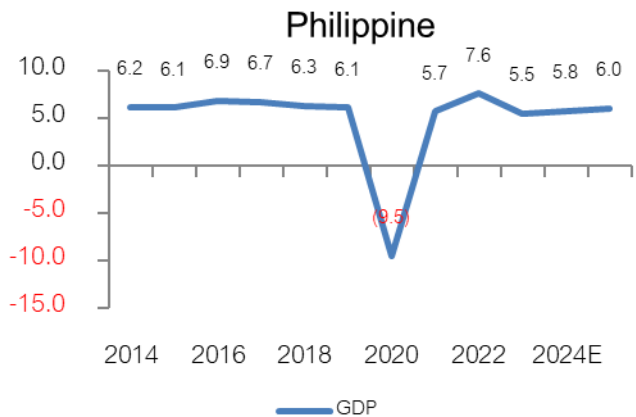
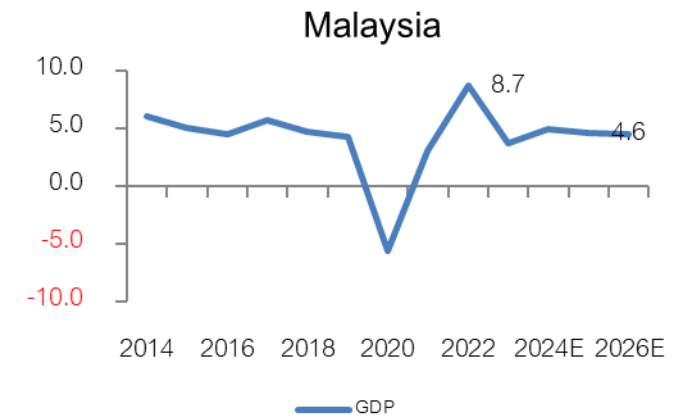
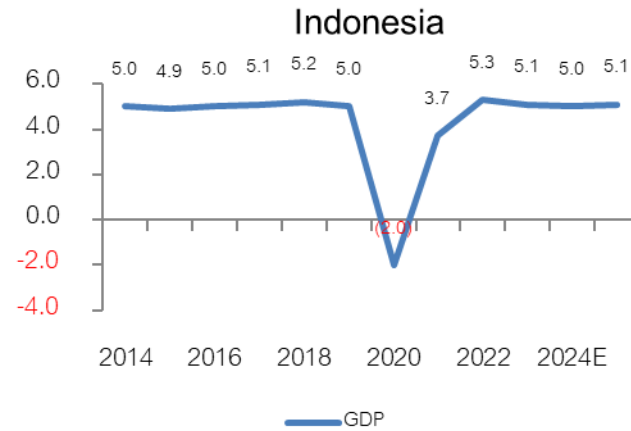
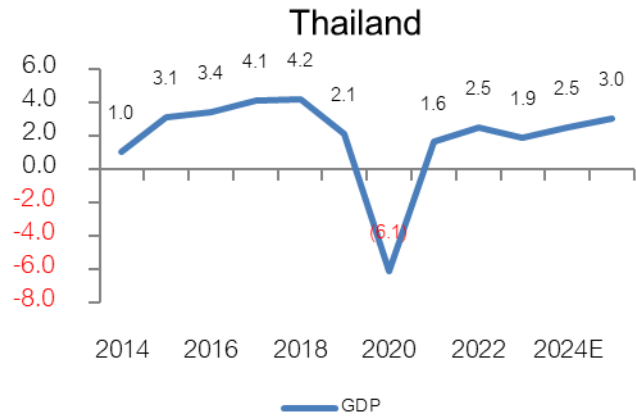

EPS (กำไรตลาด) ของประเทศใน Asean

Source : Bloomberg

(18 Sep 24)

Currency : Local Currency

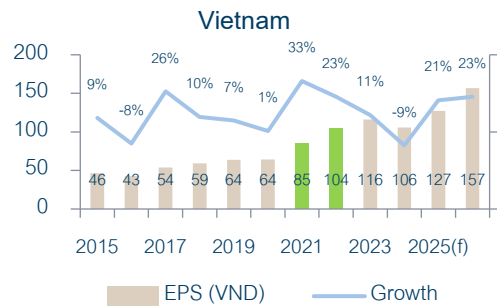
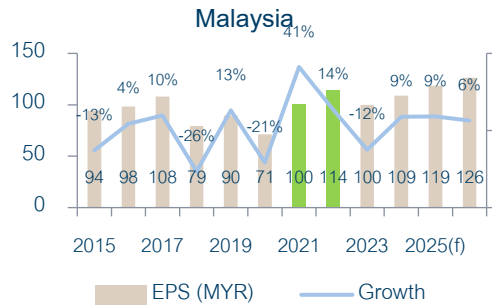
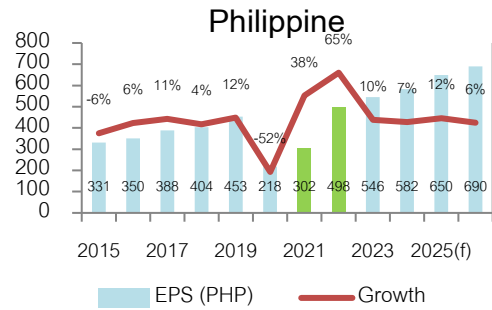
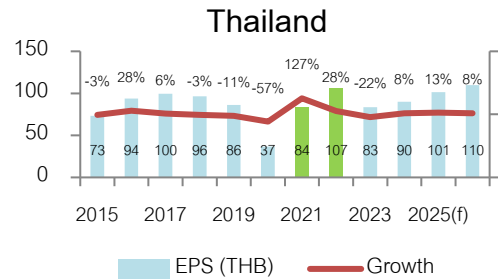

EPS (กำไรต่อหุ้น) ของประเทศใน Asean

Thailand	2014	2015	2016	2017	2018	2019	2020	2021	2022	2023	2024(f)	2025(f)	2026(f)
EPS (THB)	75.43	73.25	93.67	99.66	96.34	86.2	36.8	83.7	106.8	83.47	89.88	101.26	109.74
Growth		-3%	28%	6%	-3%	-11%	-57%	127%	28%	-22%	8%	13%	8%
Index (end period)	1497.67	1288.02	1542.94	1753.71	1563.88	1579.84	1449.35	1657	1668	1415	1439.35	1439.35	1439.35
P/E	19.86	17.58	16.47	17.60	16.23	18.33	39.38	19.80	15.62	16.95	16.01	14.21	13.12
Indonesia	2014	2015	2016	2017	2018	2019	2020	2021	2022	2023	2024(f)	2025(f)	2026(f)
EPS (IDR)	237.59	156.85	224.11	321.21	288.66	287.7	121.5	227.8	480.6	472.3	526.76	581.2	651.55
Growth		-34%	43%	43%	-10%	0%	-58%	87%	111%	-2%	12%	10%	12%
Index (end period)	5226.95	4593.01	5296.71	6355.65	6194.5	6299.54	5979.07	6581	6850	7272	7836.07	7836.07	7836.07
P/E	22.00	29.28	23.63	19.79	21.46	21.90	49.21	28.89	14.25	15.40	14.88	13.48	12.03
Phillipine	2014	2015	2016	2017	2018	2019	2020	2021	2022	2023	2024(f)	2025(f)	2026(f)
EPS (PHP)	353	331.4	350.14	387.94	403.92	452.8	218.3	301.7	497.9	545.72	582.43	649.6	689.83
Growth		-6%	6%	11%	4%	12%	-52%	38%	65%	10%	7%	12%	6%
Index (end period)	7230.57	6952.08	6840.64	8558.42	7466.02	7815.26	7139.71	7122	6566	6450	7197.67	7197.67	7197.67
P/E	20.48	20.98	19.54	22.06	18.48	17.26	32.71	23.61	13.19	11.82	12.36	11.08	10.43
Vietnam	2014	2015	2016	2017	2018	2019	2020	2021	2022	2023	2024(f)	2025(f)	2026(f)
EPS (VND)	42.37	46.22	42.75	54.01	59.25	63.6	64	85.1	104.4	115.88	105.76	127.46	156.57
Growth		9%	-8%	26%	10%	7%	1%	33%	23%	11%	-9%	21%	23%
Index (end period)	545.63	579.03	664.87	984.24	892.54	960.99	1103.87	1498	1007	1129.93	1268.22	1268.22	1268.22
P/E	12.88	12.53	15.55	18.22	15.06	15.11	17.25	17.60	9.65	9.75	11.99	9.95	8.10
Malaysia	2014	2015	2016	2017	2018	2019	2020	2021	2022	2023	2024(f)	2025(f)	2026(f)
EPS (MYR)	108.19	94.15	98.28	107.9	79.32	89.7	71.1	100.4	114.1	99.94	108.82	118.64	126.33
Growth		-13%	4%	10%	-26%	13%	-21%	41%	14%	-12%	9%	9%	6%
Index (end period)	1761.25	1692.51	1641.73	1796.81	1690.58	1588.76	1627.21	1567	1496	1454	1657.69	1657.69	1657.69
P/E	16.28	17.98	16.70	16.65	21.31	17.71	22.89	15.61	13.11	14.55	15.23	13.97	13.12
China	2014	2015	2016	2017	2018	2019	2020	2021	2022	2023	2024(f)	2025(f)	2026(f)
EPS (CNY)	214.65	178.73	171.84	190.82	206.32	215.69	195.42	230.99	236.84	222.84	249.92	275.61	306.22
Growth		-17%	-4%	11%	8%	5%	-9%	18%	3%	-6%	12%	10%	11%
Index (end period)	3234.68	3539.18	3103.64	3307.17	2493.9	3050.12	3473.07	3639.78	3089.26	2974.94	3336.497	3336.497	3336.497
P/E	15.07	19.80	18.06	17.33	12.09	14.14	17.77	15.76	13.04	13.35	13.35	12.11	10.90
India	2014	2015	2016	2017	2018	2019	2020	2021	2022	2023	2024(f)	2025(f)	2026(f)
EPS (Rupee)	1349.82	1361.36	1371.18	1399.14	1505.71	1698.27	1774.53	1930.23	2522.35	2901.47	3529.41	4068.74	4223.75
Growth		1%	1%	2%	8%	13%	4%	9%	31%	15%	22%	15%	4%
Index (end period)	27499.4	26117.5	26626.5	34056.8	36068.3	41253.7	47751.3	58253.8	60840.7	72240.3	84198.9	84198.9	84198.9
P/E	20.37	19.18	19.42	24.34	23.95	24.29	26.91	30.18	24.12	24.90	23.86	20.69	19.93

Source : Bloomberg

(30 Sep 24)

Currency : Local Currency

Spread ปีโตรเคมี และ ดัชนีราคาสินค้าโภคภัณฑ์

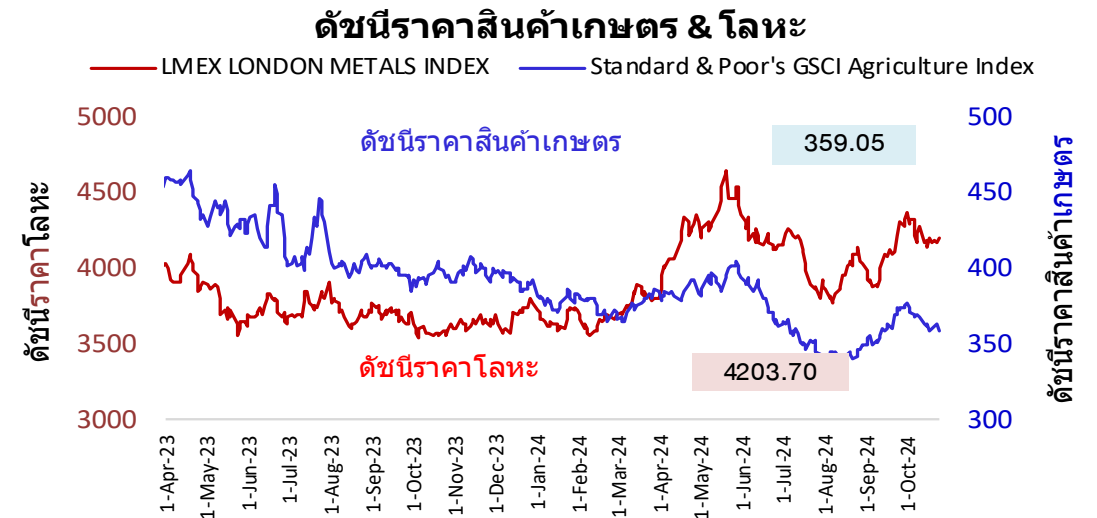
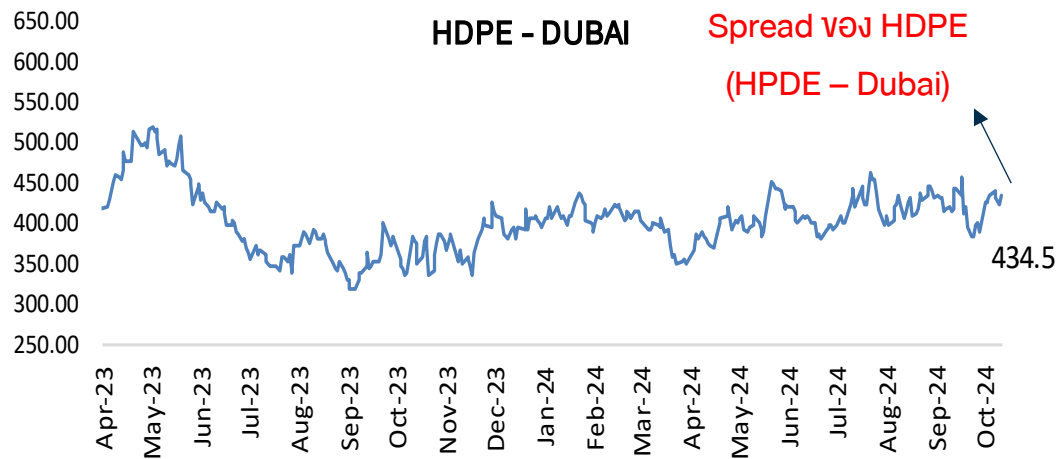
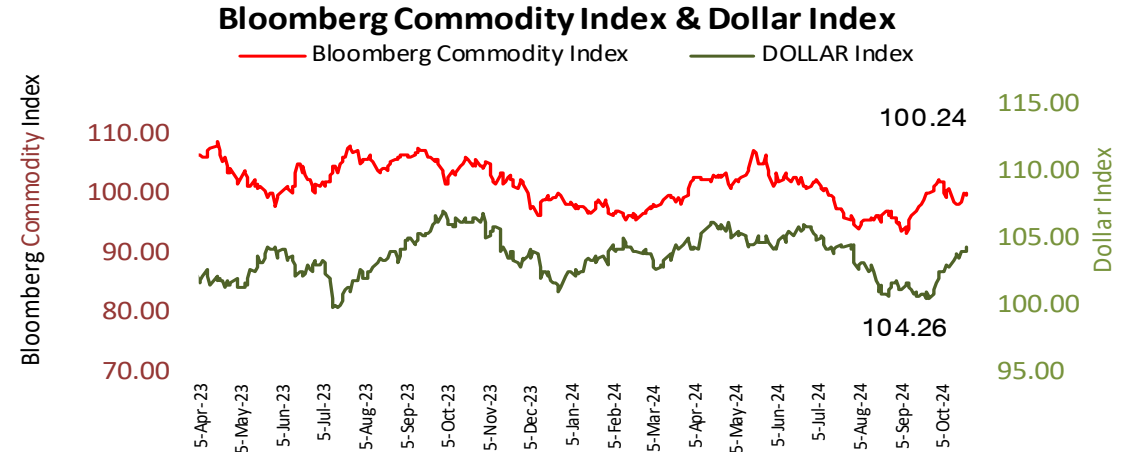
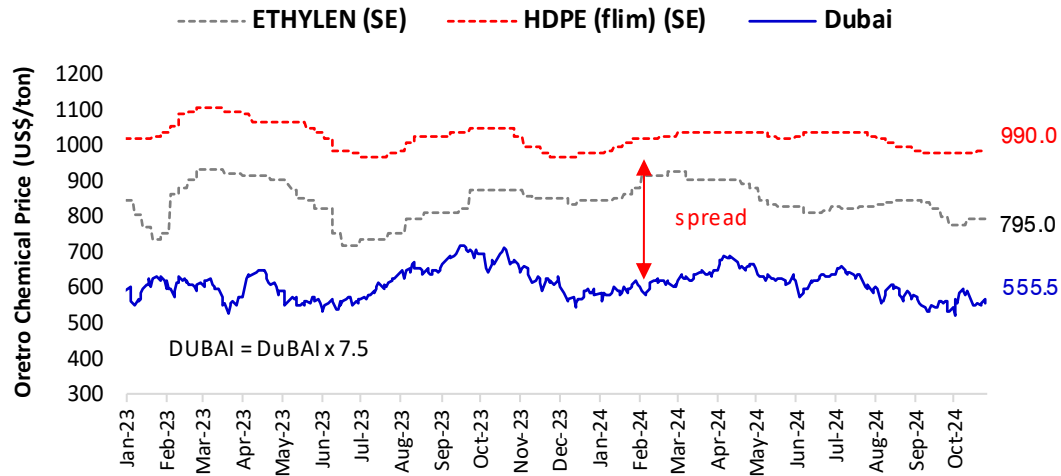

ราคาหุ้นโรงกลั่นน้ำมัน (TOP) กับค่าการกลั่นน้ำมัน

by : DAOL Strategy

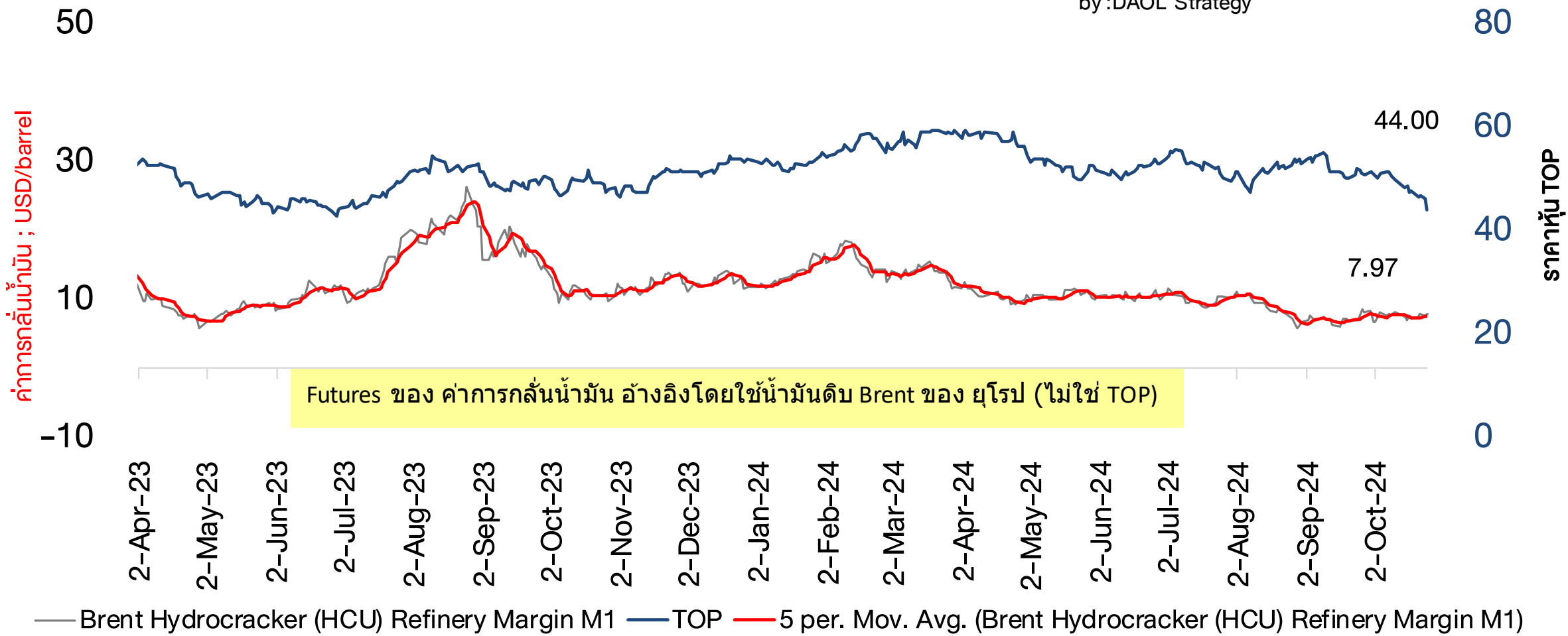

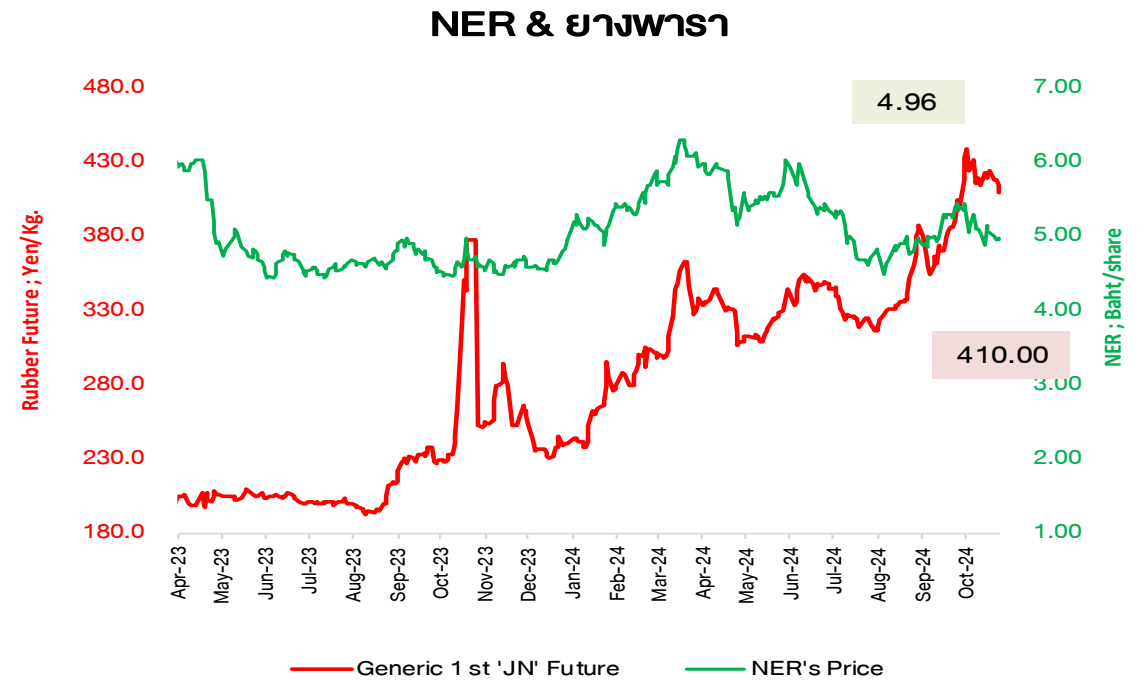
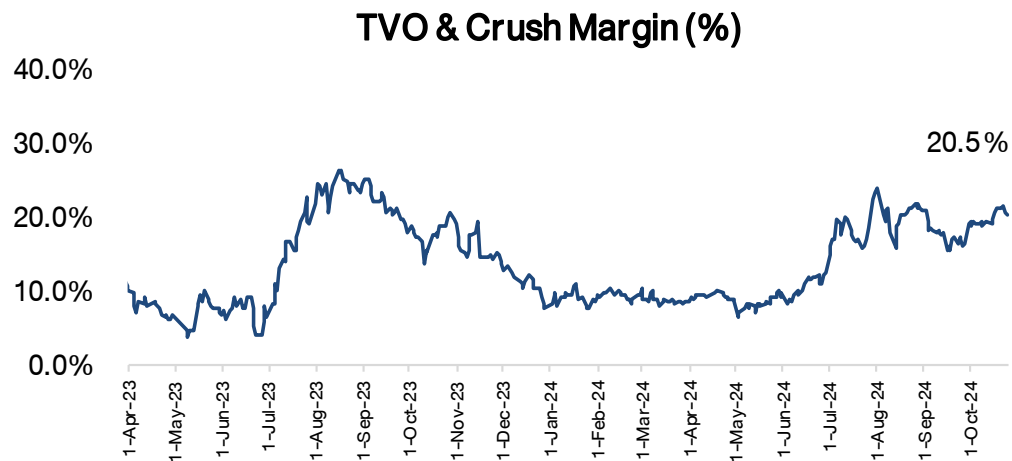
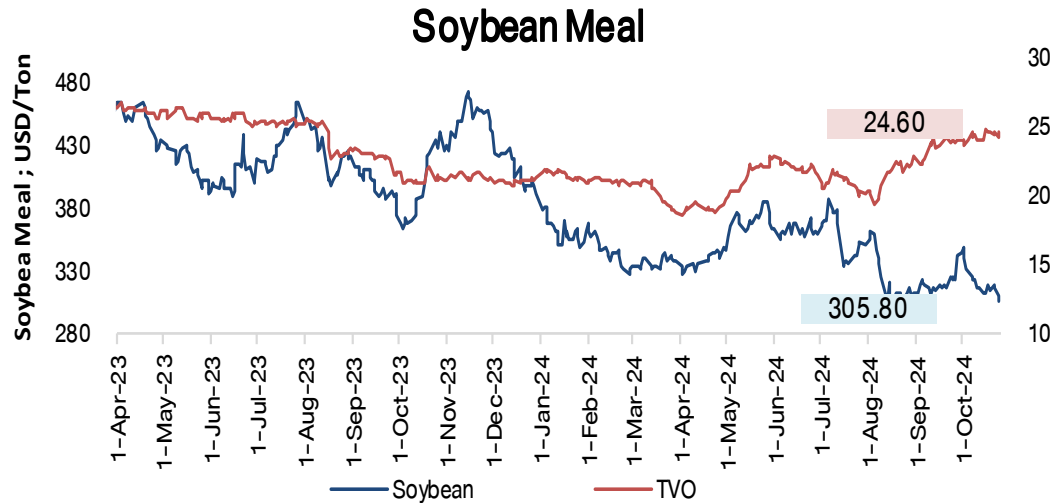

COTTON

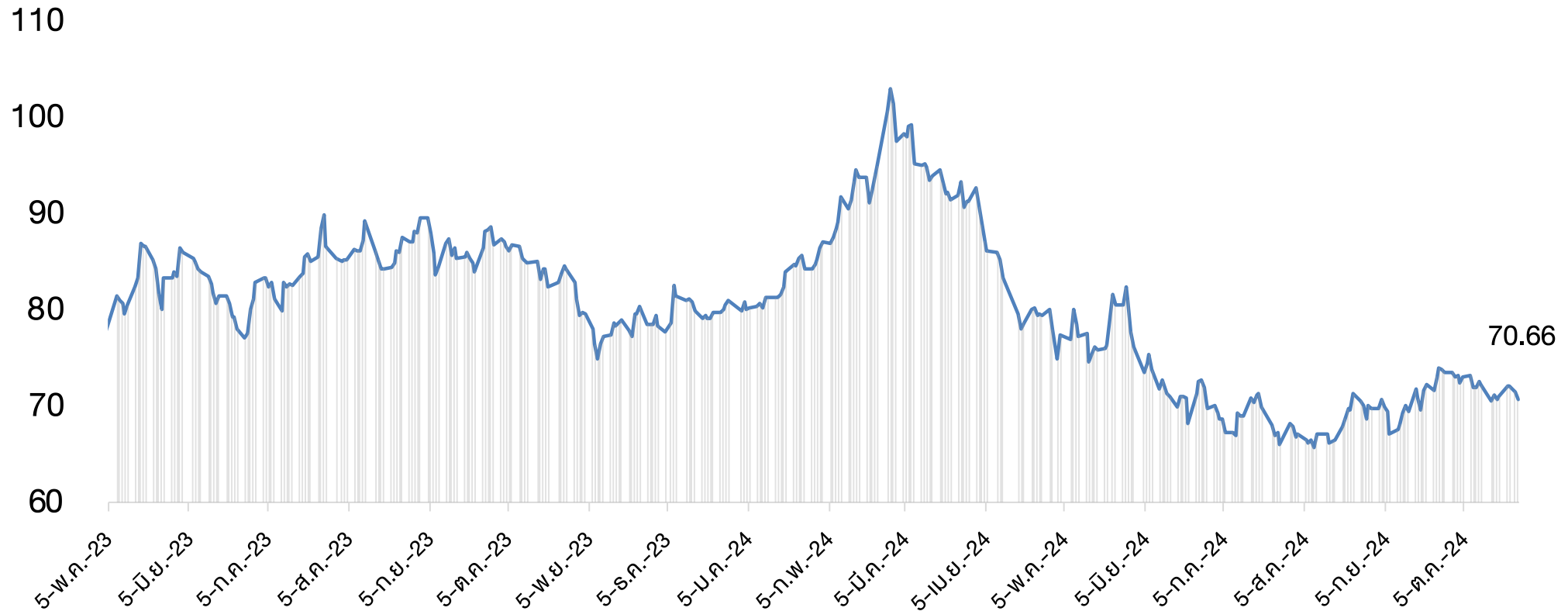

COAL PRICE (Newcastle) & BANPU

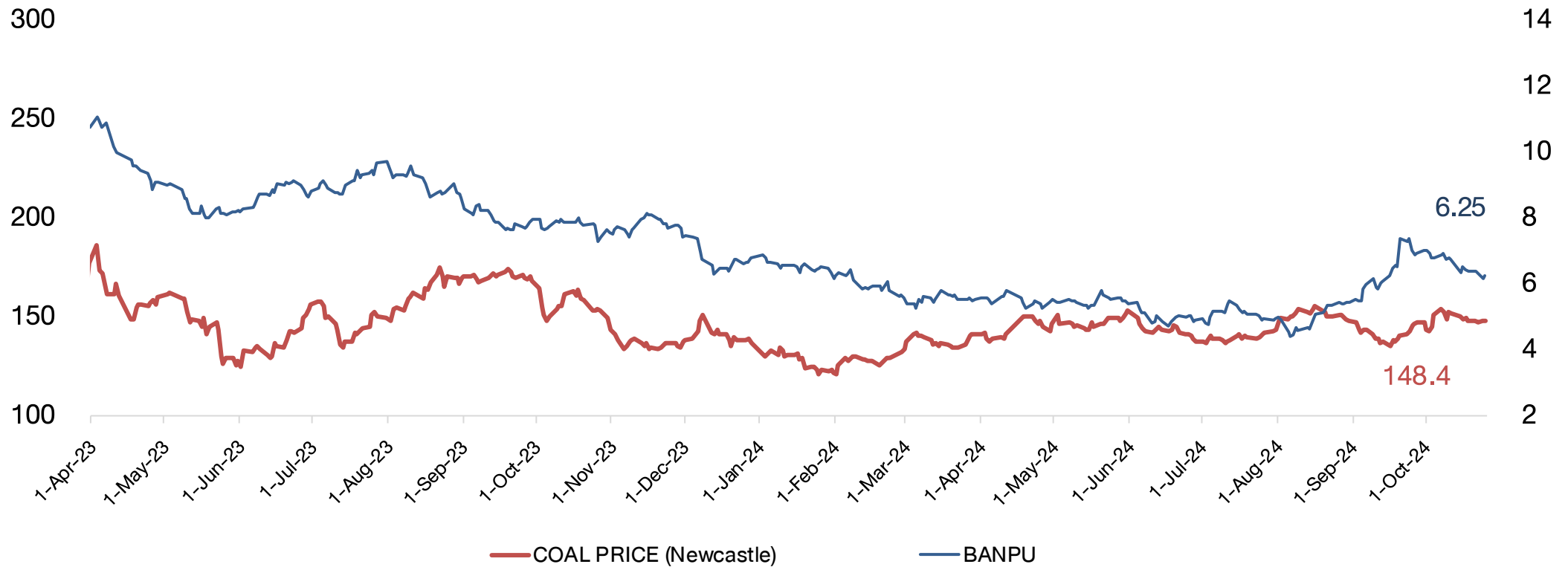

Brent Crude & Gold Price

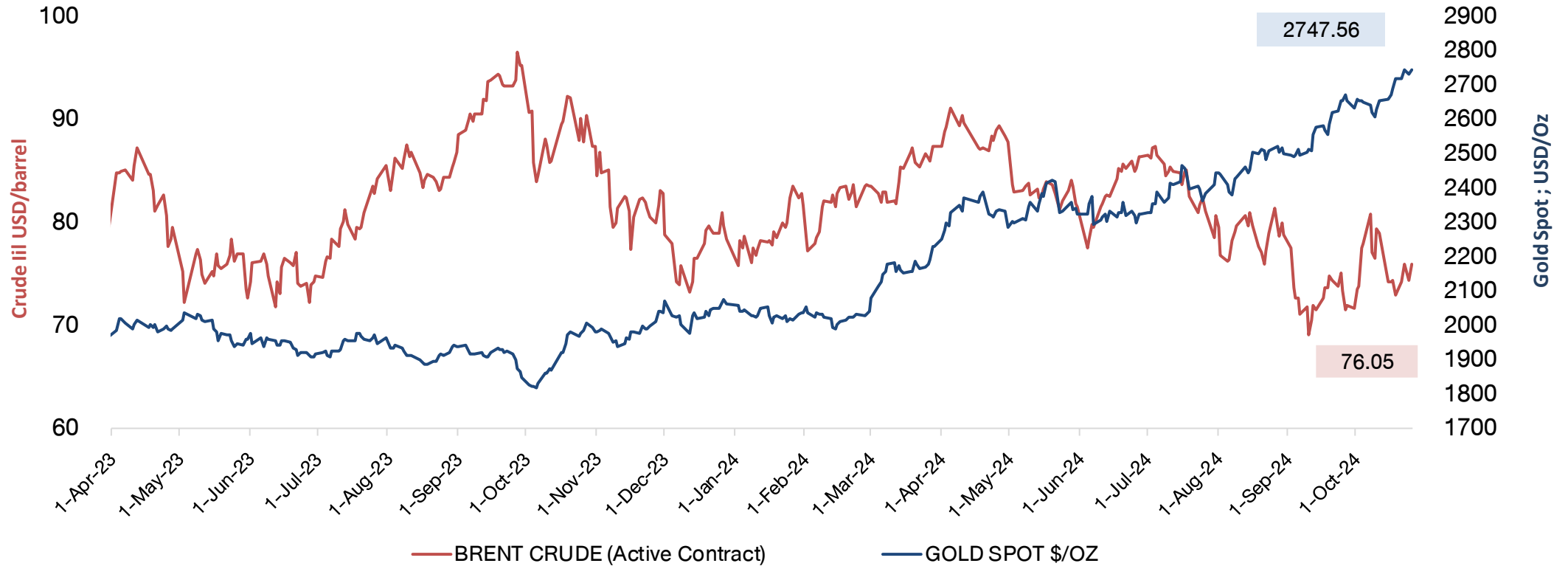

Shipping Index and Stock Performance

	BALTIC DRY INDEX (BDIY Index)	Change	BLOOMBERG DRY SHIPS INDEX (BDSX Index)	Change	TOPIX MARITIME TRAN INDX (TPMART Index)	Change	Container Ship Time Charter Assessment Index (ConTex)	Change	Stock Price					
									TTA	Change	PSL	Change	RCL	Change
25-Oct-24	1,410.00	-0.5%	1,410.00	-0.5%	1,757.55	-3.6%	1,305.00	0.0%	5.40	-0.9%	8.05	-1.8%	24.30	0.8%
24-Oct-24	1,417.00	-4.3%	1,417.00	-4.3%	1,822.84	-2.5%	1,305.00	0.0%	5.45	0.0%	8.20	-0.6%	24.10	0.8%
22-Oct-24	1,480.00	-4.3%	1,480.00	-4.3%	1,869.39	1.1%	1,305.00	0.6%	5.45	-1.8%	8.25	-1.8%	23.90	-1.2%
21-Oct-24	1,546.00	-1.9%	1,546.00	-1.9%	1,849.85	1.9%	1,297.00	0.0%	5.55	0.9%	8.40	1.8%	24.20	3.9%
18-Oct-24	1,576.00	-1.1%	1,576.00	-1.1%	1,815.45	0.7%	1,297.00	0.0%	5.50	-1.8%	8.25	-1.8%	23.30	-1.3%
17-Oct-24	1,594.00	-4.9%	1,594.00	-4.9%	1,802.86	2.9%	1,297.00	1.2%	5.60	-0.9%	8.40	0.0%	23.60	1.3%
16-Oct-24	1,676.00	-5.1%	1,676.00	-5.1%	1,752.69	-0.5%	1,282.00	0.0%	5.65	2.7%	8.40	0.6%	23.30	2.6%
15-Oct-24	1,766.00	-2.4%	1,766.00	-2.4%	1,760.77	0.8%	1,282.00	0.5%	5.50	-4.3%	8.35	-4.0%	22.70	-3.4%
11-Oct-24	1,809.00	1.1%	1,809.00	1.1%	1,746.66	0.6%	1,275.00	0.0%	5.75	-0.9%	8.70	0.6%	23.50	0.4%
10-Oct-24	1,790.00	-0.5%	1,790.00	-0.5%	1,736.32	-0.2%	1,275.00	0.1%	5.80	0.0%	8.65	-0.6%	23.40	-3.7%
9-Oct-24	1,799.00		1,799.00		1,739.22		1,274.00		5.80		8.70		24.30	

Remark : TTA and PSL are member of Bloomberg Dry Ships Index

BLOOMBERG DRY SHIP INDEX

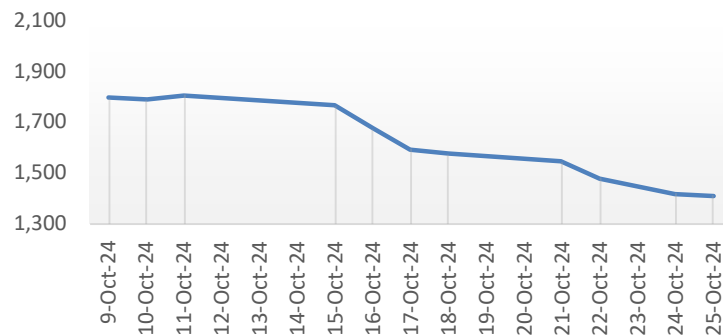

TOPIX MARITIME TRAN INDEX (TPMART Index)

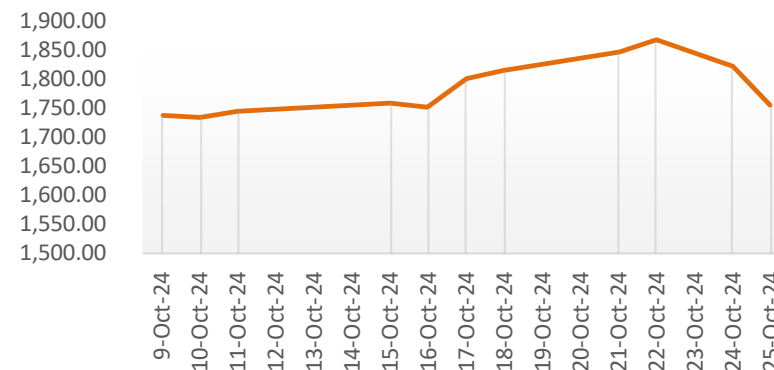

Container Ship Index (Con Tex)

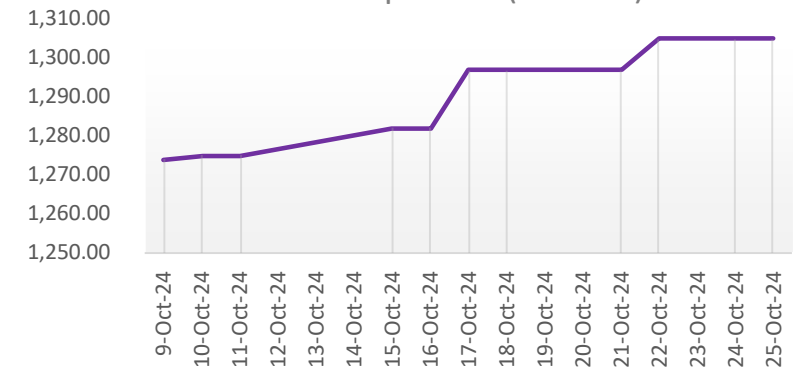

Federal Funds Rate & Thai Rate

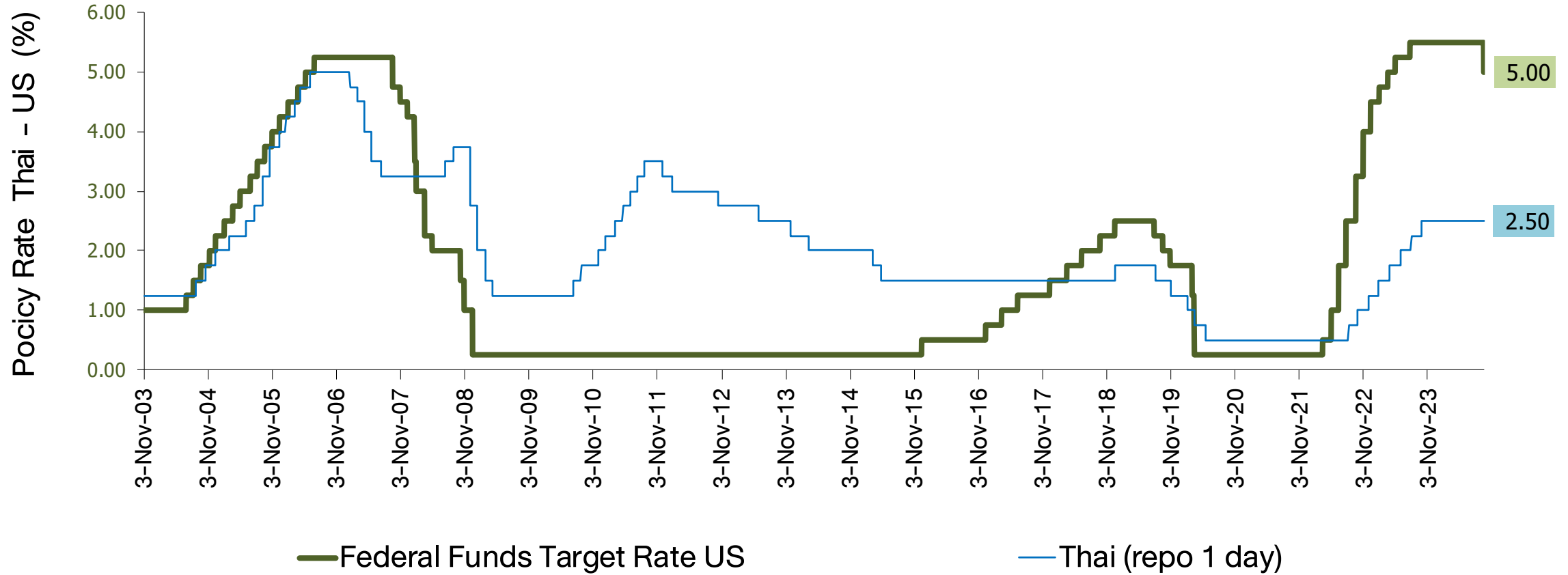

US Real GDP and S&P-500

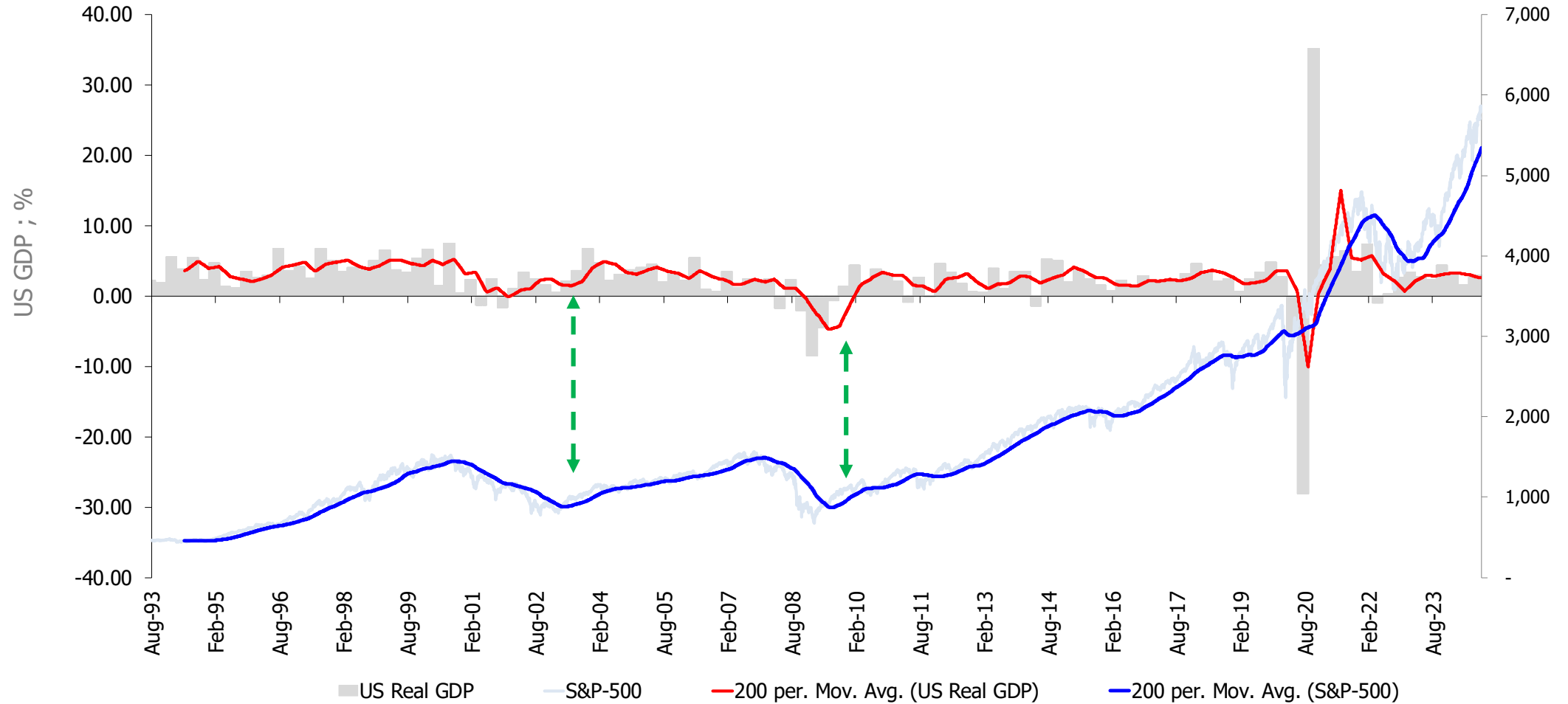

Fed & ECB : Assets Purchase (QE Program)

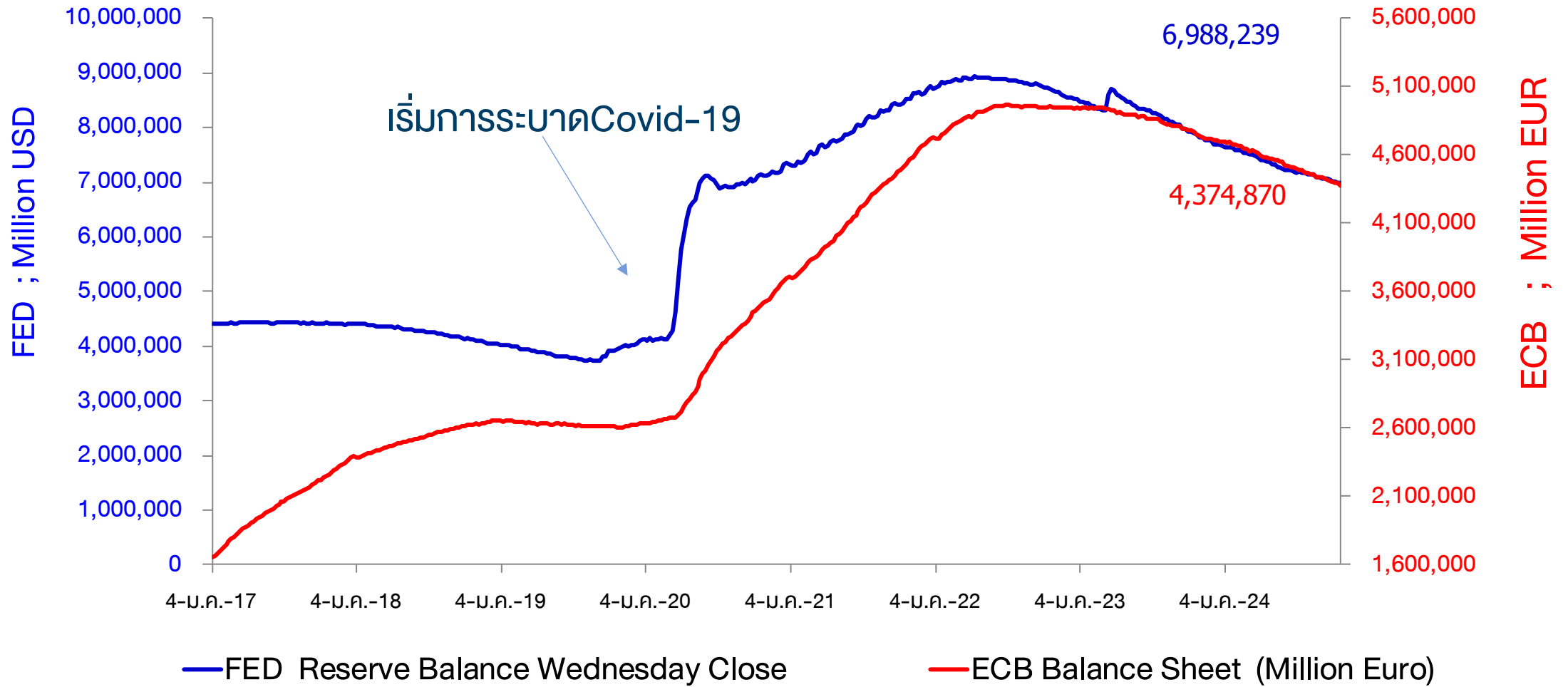

DAOL SEC

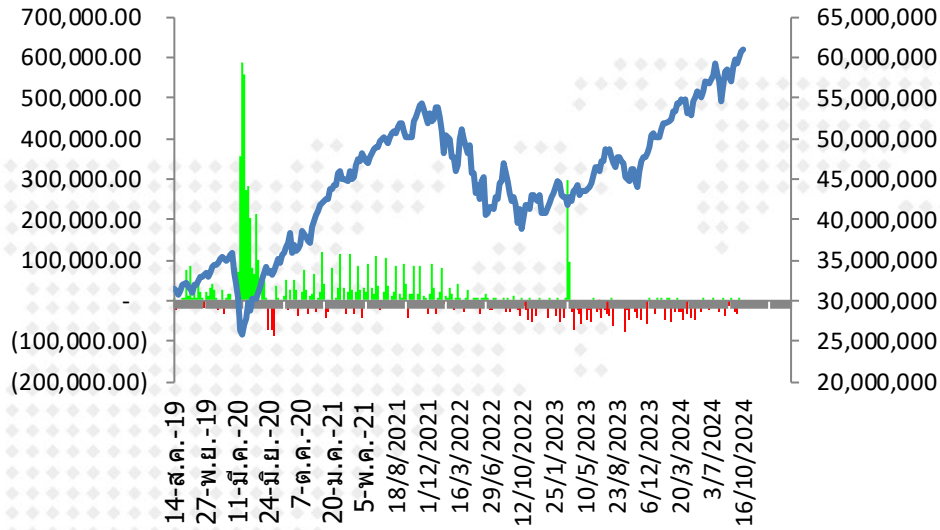

ตัวเลขการซื้อขายพันธบัตร
Fed (QE) รายสัปดาห์

■ FED Reserve Balance Wednesday Close

— Bloomberg United States Exchange Market Capitalization USD

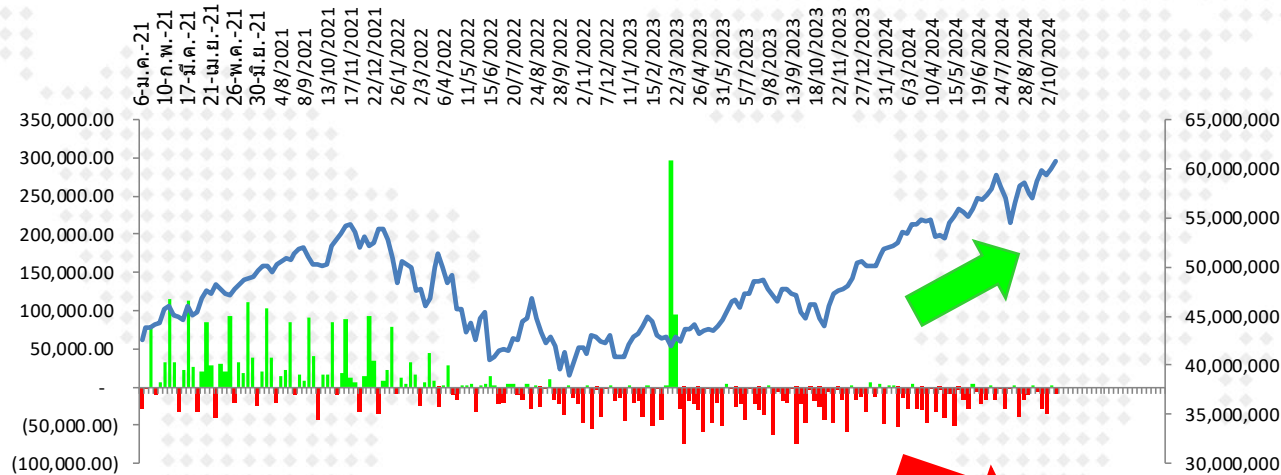

■ FED Reserve Balance Wednesday Close

— Bloomberg United States Exchange Market Capitalization USD

(4,596.00)	22/5/2024	7,263,580.0
(15,409.00)	29/5/2024	7,248,171.0
(28,914.00)	5/6/2024	7,219,257.0
3,739.00	12/6/2024	7,222,996.0
(6,166.00)	19/6/2024	7,216,830.0
(21,390.00)	26/6/2024	7,195,440.0
(15,122.00)	3/7/2024	7,180,318.0
3,027.00	10/7/2024	7,183,345.0
(16,172.00)	17/7/2024	7,167,173.0
(2,806.00)	24/7/2024	7,164,367.0
(27,942.00)	31/7/2024	7,136,425.0
(2,661.00)	7/8/2024	7,133,764.0
2,264.00	14/8/2024	7,136,028.0
(37,948.00)	21/8/2024	7,098,080.0
(16,967.00)	28/8/2024	7,081,113.0
(10,948.00)	4/9/2024	7,070,165.0
2,934.00	11/9/2024	7,073,099.0
(6,040.00)	18/9/2024	7,067,059.0
(28,951.00)	25/9/2024	7,038,108.0
(33,686.00)	2/10/2024	7,004,422.0
651.00	9/10/2024	7,005,073.0
(7,463.00)	16/10/2024	6,997,610.0
(9,371.00)	23/10/2024	6,988,239.0

การเปลี่ยนแปลงของ Market Cap. ตลาดหุ้นโลก นับตั้งแต่ปี 2017 - ปัจจุบัน

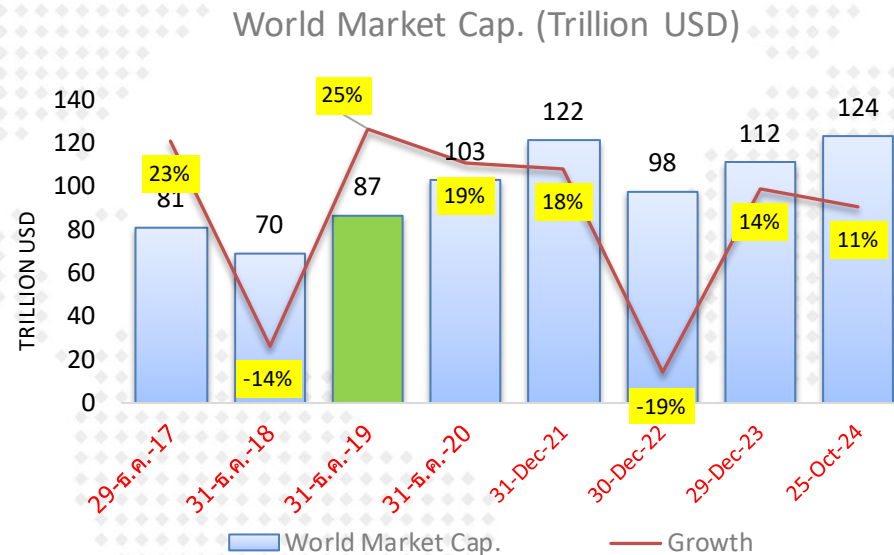

	World Market Cap.	Growth
30-ธ.ค.-16	66,383,155	
29-ธ.ค.-17	81,434,892	23%
31-ธ.ค.-18	69,647,068	-14%
31-ธ.ค.-19	86,990,167	25%
31-ธ.ค.-20	103,229,711	19%
31-Dec-21	121,522,850	18%
30-Dec-22	97,867,296	-19%
29-Dec-23	111,605,590	14%
25-Oct-24	123,624,258	11%

หมายเหตุ : การอัดฉีดเงินเข้าระบบของธนาคารกลางต่าง มีส่วนให้ตลาดหุ้นปรับตัวสูงขึ้น ในช่วงปี 2020-2021

Market P/E (current & Forward)

26-Oct-24

Index Name	country	Index	P/E Ratio	P/E Ratio	P/E Ratio	Dividend Yield	Current Earnings Yield	LAST_UPDATE	EPS (current year)	
			Trailing 12M	Forward ('24)	Forward ('25)					
			Current 12M	2567(f)	2568(f)					
FTSE Bursa Malaysia KLCI	MA	1,618.30	14.94	14.90	13.70	4.16	6.69	25-Oct-24	108.4	มาเลเซีย
PSEI - PHILIPPINE SE IDX	PH	7,314.23	13.20	12.43	11.20	2.45	7.58	25-Oct-24	588.6	ฟิลิปปินส์
Straits Times Index STI	SI	3,593.41	12.64	11.71	11.22	4.89	7.91	25-Oct-24	313.5	สิงคโปร์
KOSPI INDEX	SK	2,583.27	13.28	10.30	8.33	1.97	7.53	25-Oct-24	251.1	เกาหลีใต้
TAIWAN TAIEX INDEX	TA	23,348.45	23.47	18.72	16.13	2.41	4.26	25-Oct-24	1,247.5	ไต้หวัน
STOCK EXCH OF THAI INDEX	TH	1,463.42	17.59	15.98	14.47	3.21	5.69	25-Oct-24	90.0	ไทย (SET)
THAI SET 50 INDEX	TH	937.49	17.75	17.22	15.45	2.93	5.63	25-Oct-24	54.4	ไทย (SET50)
SENSEX	IN	79,402.29	24.14	22.83	19.48	1.23	4.14	25-Oct-24	3,515.5	อินเดีย
JAKARTA COMPOSITE INDEX	ID	7,694.66	18.43	14.63	13.75	3.04	5.43	25-Oct-24	525.8	อินโดนีเซีย
HO CHI MINH STOCK INDEX	VN	1,252.72	15.42	11.89	9.95	1.84	6.49	25-Oct-24	105.3	เวียดนาม
SHANGHAI SE A SHARE INDX	CH	3,458.57	15.92	13.02	11.90	2.63	6.28	25-Oct-24	265.6	จีน (A-Shares)
SHANGHAI SE COMPOSITE	CH	3,299.70	15.92	13.02	11.90	2.64	6.28	25-Oct-24	253.4	จีน (Composite)
HANG SENG INDEX	HK	20,590.15	11.00	9.84	9.27	3.88	9.09	25-Oct-24	2,112.1	ฮ่องกง
DOW JONES INDUS. AVG	US	42,114.40	22.83	22.10	19.15	1.77	4.38	26-Oct-24	1,921.0	สหรัฐฯ (Dow Jones)
S&P 500 INDEX	US	5,808.12	26.50	24.54	21.19	1.28	3.77	26-Oct-24	241.3	สหรัฐฯ (S&P-500)
NASDAQ COMPOSITE	US	18,518.61	40.76	35.17	28.17	0.74	2.45	26-Oct-24	535.8	สหรัฐฯ (Nasdaq)
CAC 40 INDEX	FR	7,497.54	13.86	14.45	13.39	3.29	7.21	25-Oct-24	519.7	ฝรั่งเศส
DAX INDEX	GE	19,463.59	16.20	14.79	12.97	2.83	6.17	26-Oct-24	1,324.4	เยอรมัน
NIKKEI 225	JN	37,913.92	22.77	20.55	18.90	1.79	4.39	25-Oct-24	1,833.3	ญี่ปุ่น (Nikkei)
FTSEUROFIRST 300 INDEX	EC	2,056.77	15.41	14.70	13.81	3.25	6.49	25-Oct-24	140.2	ยุโรป (300 บริษัท)
Euro Stoxx 50 Pr	EC	4,943.09	14.28	14.43	13.56	3.19	7.00	25-Oct-24	343.3	ยุโรป (50 บริษัท)
STXE 600 (EUR) Pr	EC	518.81	15.50	14.64	13.64	3.29	6.45	25-Oct-24	35.5	ยุโรป (600 บริษัท)
MSCI WORLD	MULT	3,705.81	22.98	21.10	18.78	1.75	4.35	26-Oct-24	178.3	ตลาดหุ้นโลก (MSCI)

Source : Bloomberg

Total Return Index : ผลตอบแทนจากการลงทุนในตลาดต่าง ในแต่ละช่วงเวลา

	MSCI World		MSCI EM		MSCI APAC ex Japan		S&P-500		SET Index		NASDAQ	
	Total Return	SD*	Total Return	SD*	Total Return	SD*	Total Return	SD*	Total Return	SD*	Total Return	SD*
5 day	-1.3%	8.3%	-1.8%	16.1%	-1.9%	18.7%	-0.9%	8.1%	-2.0%	8.0%	-0.4%	15.2%
1 month	0.2%	7.4%	0.3%	17.3%	1.3%	20.3%	1.4%	9.2%	-0.0%	10.8%	1.9%	12.7%
3 month	5.7%	13.6%	5.3%	17.0%	7.2%	18.5%	7.4%	15.6%	13.7%	13.2%	6.4%	22.2%
6 month	12.3%	11.1%	11.4%	14.7%	14.7%	16.0%	15.3%	13.0%	9.0%	11.1%	17.6%	19.0%
9 month	17.2%	10.5%	18.0%	13.6%	23.1%	15.1%	20.6%	12.7%	9.2%	11.3%	19.6%	18.2%
12 month	33.4%	10.3%	26.4%	13.6%	28.9%	15.1%	38.8%	12.3%	8.7%	11.5%	41.2%	17.5%
Month to date	-0.7%	7.1%	-3.1%	14.8%	-3.1%	17.9%	0.9%	9.9%	0.9%	11.2%	1.3%	13.7%
Quarter to date	-0.7%	7.1%	-3.1%	14.8%	-3.1%	17.9%	0.9%	9.9%	0.9%	11.2%	1.3%	13.7%
Year to date	17.9%	10.4%	13.3%	13.7%	17.4%	15.1%	23.2%	12.5%	6.6%	11.2%	23.4%	18.0%
2 ปี	23.4%	11.6%	19.1%	14.3%	21.7%	16.0%	25.6%	14.1%	-1.1%	11.2%	30.7%	19.3%
3 ปี	6.2%	14.2%	-1.7%	15.9%	-1.6%	17.3%	10.2%	17.5%	-0.9%	11.3%	7.7%	23.6%
4 ปี	11.6%	13.5%	2.5%	15.7%	1.8%	17.0%	15.5%	16.6%	7.9%	12.5%	13.2%	22.3%
5 ปี	11.6%	17.1%	4.3%	17.5%	5.2%	18.3%	15.9%	21.3%	1.0%	17.0%	18.6%	25.4%
10 ปี	9.5%	14.4%	3.9%	15.9%	5.1%	16.2%	13.5%	17.9%	2.6%	14.6%	16.3%	21.3%

Remark : Total Return วัดจากวันสุดท้ายเทียบกับวันแรกของช่วงเวลานั้นๆ

27-Oct-2024

Source : Bloomberg

SD* = Standard Deviation ปรึ่เป็น Annualized

ตลาดหุ้นไทย อยู่ในภาวะซบเซา ก็นเวลานานที่สุดที่เคยมีมา



SET Index Target for 2024

11-Sep-24

			SET TARGET			
			Worst	Base	Best	
			-0.25 SD	+0 SD	+0.25 SD	
	Net Profit	Net Profit Growth	EPS	16.62	17.28	17.95
Year 2020	453,584	-51%	41.8			
(Exclude THAI)	594,755	-35%	54.9			
Year 2021	1,016,531	124%	89.2			
Year 2022	1,001,815	-1.4%	84.0			
Year 2023	937,784	-6.4%	76.5			
Year 2024						
Base	1,061,657	13.2%	85.9		1542	
SET Target for Year 2024 : Average P/E = 17.3 ; 1 SD = 2.64 times ; P/E= 17.96 (+0.25SD) ; Share = 12,354 Mil. Shares						
Year 2025						
Best	1,146,589	8%	92.8			
Base	1,194,561	12.5%	96.6		1670	
Worst	1,220,905	15%	98.8			
SET Target for Year 2025 : Average P/E = 17.3 ; 1 SD = 2.64 times ; P/E= 17.28 (Avg.) ; Share = 12,362 Mil. Shares						
Year 2026	1,289,059	7.9%	104.3		1733	
SET Profit for Year 2026 : Estimate Net Profit Growth = 7.9% (Bloomberg Survey ; 9 Sep 24) ; P/E=16.62x (-0.25SD)						

Remark : Year 2021-2025 Exclude "THAI", STARK

- กำไรของปี 2024 เราปรับขึ้น 5.2% จากประมาณการเดิม เป็น 1.061 ล้านล้านบาท EPS ปรับจาก 81.6 เป็น 85.9 บาท..... ดชนีสิ้นปี คาดจบที่ 1542 จุด
- ปี '25 คาดกำไรขยายตัว 12.5% อยู่ที่ 1.19 ล้านล้านบาท ; EPS 96.6 บาท/หุ้น ค่า Forward P/E อยู่ที่ 14.8x (1431จุด)
- เป้าหมายดัชนี ปี '25 ที่ 1670 จุด โดยใช้ P/E ที่ค่าเฉลี่ย (17.3x)
- ความเสี่ยงที่จะทำให้ ดชนี ปี '25 ไม่ถึงเป้าหมาย คือ มีปัญหาด้านการเมือง หรือ เศรษฐกิจยังโตช้า และเงิน ยังไม่ฟื้น

การปรับ EPS ตลาดหุ้นสำคัญๆ ปี 2024

MSCI WORLD



STXE 600 (EUR) Pr

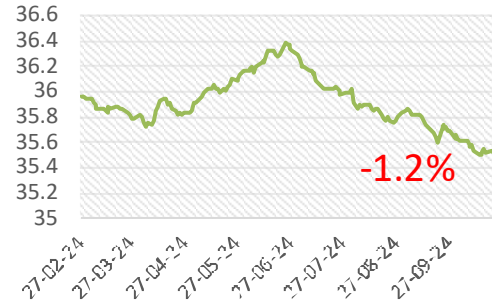

US (s&p-500)

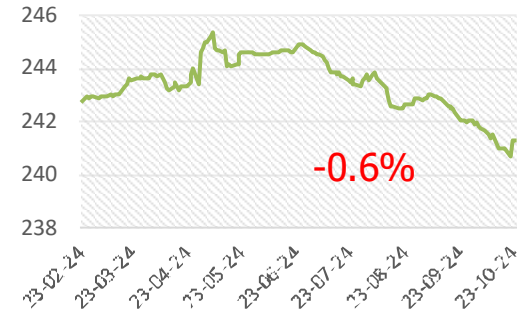

Malaysia

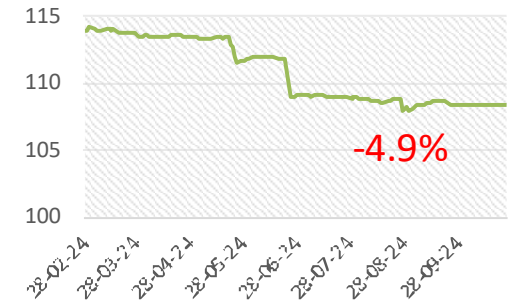

Thailand

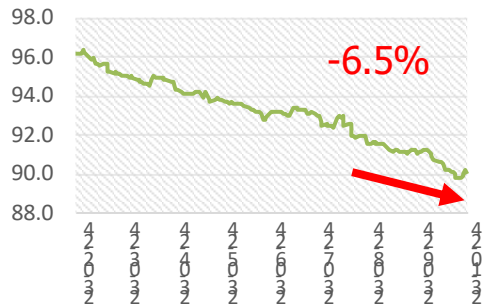

South Korea

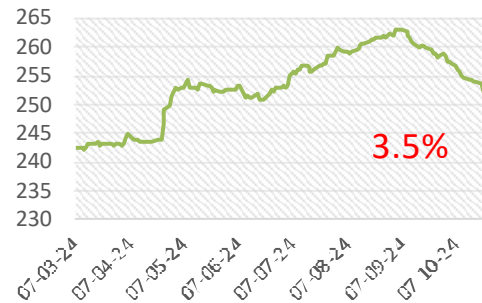

Philippine

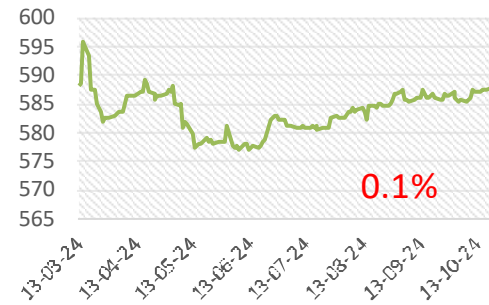

Indonesia



Thai Stock Market (Earning Yield Gap)

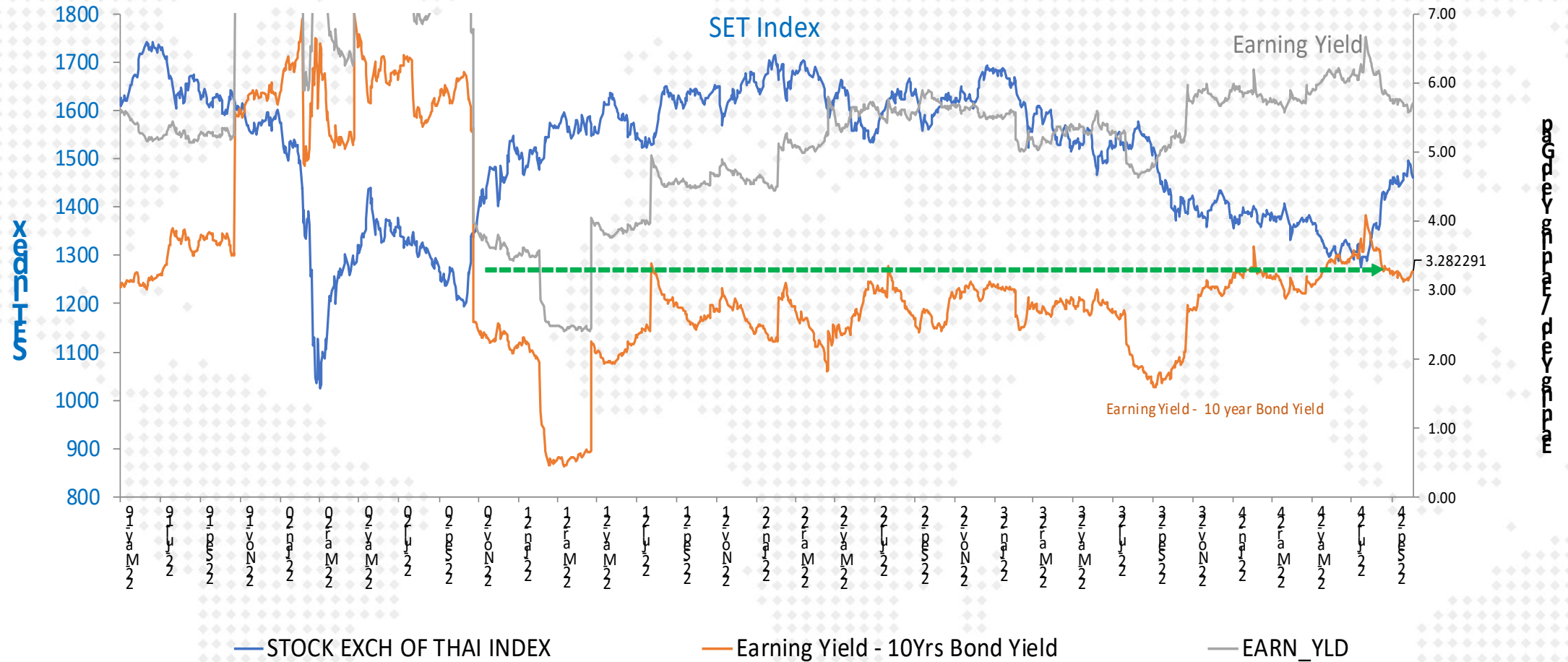

SET Profitability as of 2Q-2024

SET : Net Profit & Net Profit Margin

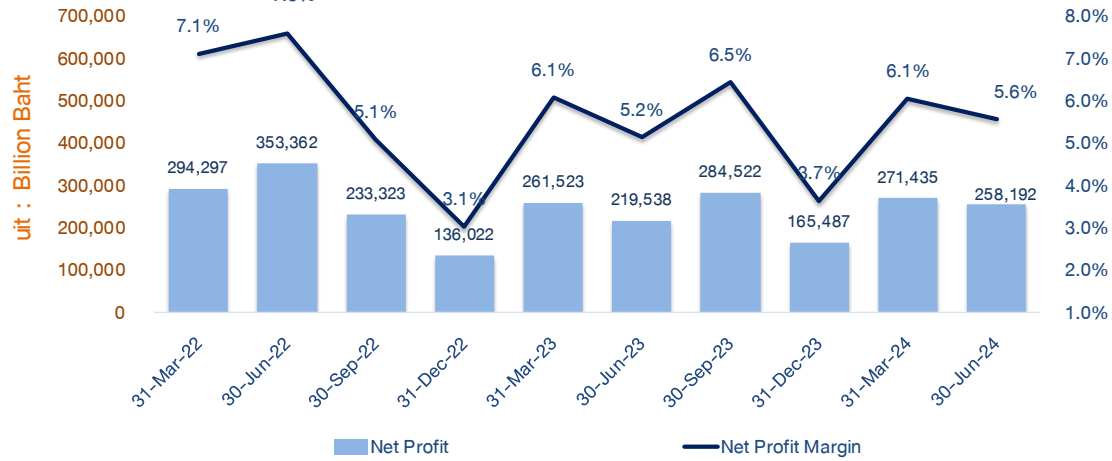

SET : Net Profit Margin

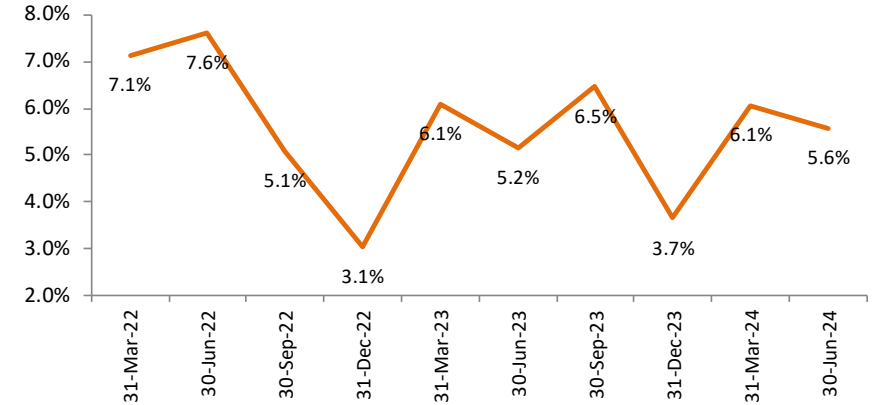

SET : Revenue

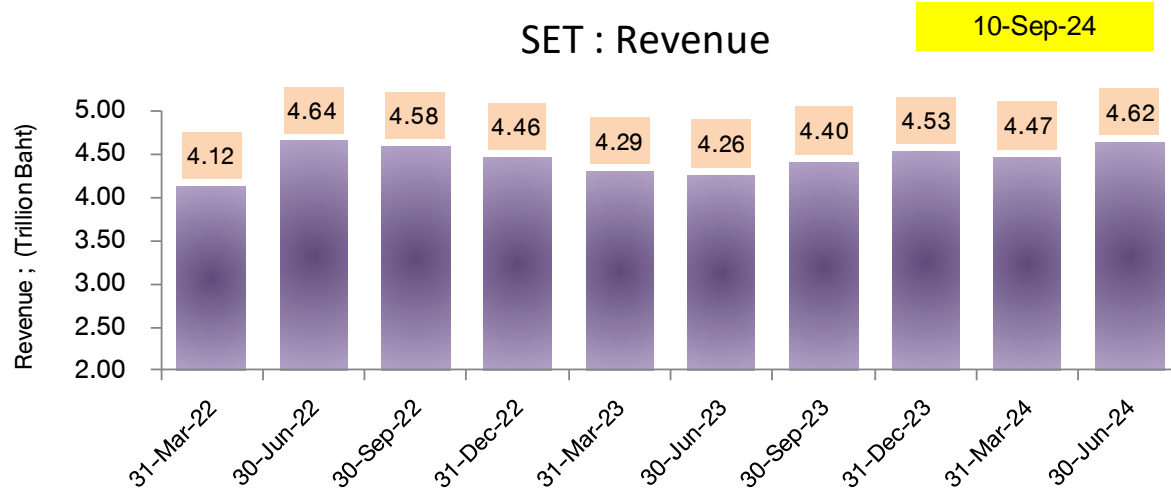

FX Gain/Loss บริษัทในตลาด

(ข้อมูลเบื้องต้นจาก Bloomberg)

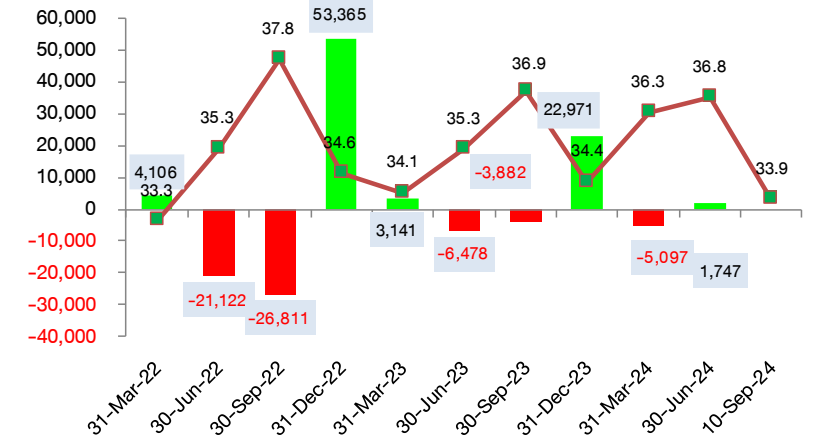





Disclaimer: This report has been prepared by DAOL SECURITIES (THAILAND). The information herein has been obtained from sources believed to be reliable and accurate; however, DAOL SEC makes no representation as to the accuracy and completeness of such information. Information and opinions expressed herein are subject to change without notice. DAOL SEC has no intention to solicit investors to buy or sell any securities in this report. In addition, DAOL SEC does not guarantee returns nor price of the securities described in the report nor accept any liability for any loss or damage of any kind arising out of the use of such information or opinions in this report. Investors should study this report carefully in making decisions. All rights are reserved. This report may not be reproduced, distributed or published by any person in any manner for any purpose without the permission of DAOL SEC Investment in securities has risks. Investors are advised to consider carefully before making decisions.

DAOL SEC

DAOL SECURITIES (THAILAND) PCL
บริษัทหลักทรัพย์ ดาโอ (ประเทศไทย) จำกัด (มหาชน)

'DAOL, your lifetime financial partner'

 contactcenter@daol.co.th  02 351 1800 กด 1  www.daolsecurities.co.th

 [daol.th](https://www.facebook.com/daol.th)  DAOL Channel  @daolsec